

令和2年度 市町村国保
特定健康診査・特定保健指導
実施状況報告書

公益社団法人国民健康保険中央会

＜集計にあたっての前提事項＞

○ 集計のベースとなるデータ

- ・都道府県国民健康保険団体連合会の「特定健診等データ管理システム」(※1)を利用する保険者については、同システムで登録・作成されたデータをベースに集計。
- ・都道府県国民健康保険団体連合会の「特定健診等データ管理システム」を利用しない保険者については、令和3年11月に同保険者から収集したデータ(社会保険診療報酬支払基金に報告した実施状況集計データ)をベース(※2)に集計。
- ※1 国民健康保険保険者において特定健康診査・特定保健指導等のデータ管理を行うために、都道府県国民健康保険団体連合会が委託を受け運用する全国標準システム
- ※2 「特定健診等データ管理システム」の登録情報をベースとする「喫煙」及び「リスクパターン」の状況については集計対象外

○ 特定保健指導の実績

- ・特定保健指導については、年度を超えて実施された場合、その実績を翌年度の実績として取り扱うことがあるため、保険者によっては利用率・実施率が100%を超えることもある。
- ・利用率・実施率は、小数第1位までの表示につき、値が0.05%未満の場合は0.0%で表示している。

○ 集計対象データ項目・対象保険者数

データ項目	対象保険者数(※4)
特定健康診査対象者・受診者数	1,738
特定保健指導(動機付け支援)対象者・利用者・終了者数	
特定保健指導(積極的支援)対象者・利用者・終了者数	
内臓脂肪症候群該当者・予備群該当者数	
階層化結果	
服薬者数(高血圧・脂質異常・糖尿病)	
昨年度特定保健指導利用者のうち、今年度特定保健指導対象外者数	
喫煙者数(※3)	1,734
リスク該当者数(※3)	

※3 「特定健診等データ管理システム」利用保険者についてのみ集計

※4 空知中部広域連合(1市5町)、後志広域連合(10町6村)、大雪地区広域連合(3町)については、構成市町村単位に集計

○ 割合の算出方法

- ・特定保健指導利用率 = 特定保健指導の利用者数 / 特定保健指導の対象者数
- ・特定保健指導実施率 = 特定保健指導の終了者数 / 特定保健指導の対象者数
- ・特定保健指導完了率 = 特定保健指導の終了者数 / 特定保健指導の利用者数

○ 評価対象者

- ・評価対象者数は、特定健康診査受診者(検査項目に欠損無し)に加え、検査項目に一部欠損があり特定健康診査受診者に算入できないものの、実施した検査項目で保健指導レベルの判定(階層化)ができる者

○ 特定保健指導対象者選定基準・内臓脂肪症候群判定基準

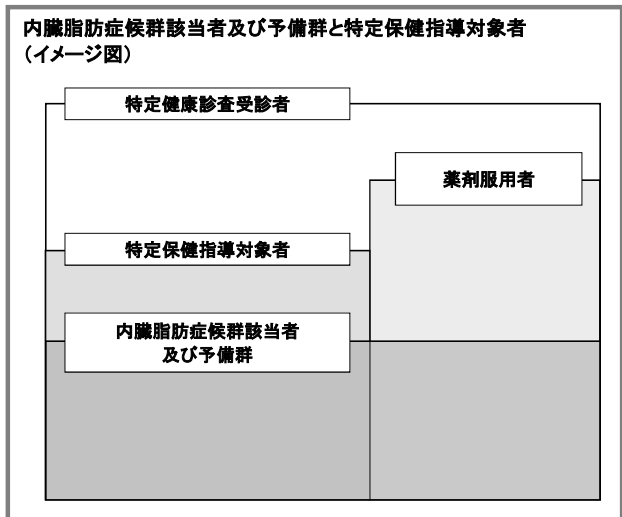

特定保健指導対象者の選定基準						
胸囲	追加リスク		④喫煙歴	対象		
	①血糖 ②脂質 ③血圧			40-64歳 65-74歳		
≥ 85cm(男性) ≥ 90cm(女性)	2つ以上該当		あり	積極的支援		
	1つ該当		なし	動機付け支援		
上記以外で BMI ≥ 25	3つ該当		あり	積極的支援		
	2つ該当		あり	動機付け支援		
	1つ該当		なし	動機付け支援		
(注)喫煙歴の斜線欄は、階層化の判定が喫煙歴の有無に関係ないことを意味する。						
①血糖			または a 薬物治療を受けている場合			
a 空腹時血糖 100mg/dl以上			または b HbA1c (NGSP値) 5.6%以上			
②脂質			または c 薬物治療を受けている場合			
a 中性脂肪 150mg/dl以上			または b 拡張期血圧 85mmHg以上			
③血圧			または c 薬物治療を受けている場合			
a 収縮期血圧 130mmHg以上						
④質問票 喫煙歴あり (①から③のリスクが1つ以上の場合にのみカウント)						
※ HbA1cの階層化基準は、平成24年度までは HbA1c (JDS) 5.2%以上						

内臓脂肪症候群判定基準			
胸囲	追加リスク		
	①血糖 ②脂質 ③血圧		
≥ 85cm(男性) ≥ 90cm(女性)	2つ以上該当	内臓脂肪症候群	
	1つ該当	内臓脂肪症候群予備軍	
①血糖 空腹時血糖 110mg/dl以上			
②脂質 a 中性脂肪 150mg/dl以上 かつ・または b HDLコレステロール 40mg/dl未満			
③血圧 a 収縮期血圧 130mmHg以上 かつ・または b 拡張期血圧 85mmHg以上			

特定健康診査等実施状況概要

(令和2年度)

		令和2年度(速報値)			令和元年度(速報値)		
		合計	男性	女性	合計	男性	女性
特定健康診査	対象者数	18,385,561人	8,666,021人	9,719,540人	18,545,207人	8,738,038人	9,807,169人
	受診者数	6,189,888人	2,648,171人	3,541,717人	7,052,402人	3,011,726人	4,040,676人
	評価対象者数	6,191,892人	2,649,165人	3,542,727人	7,056,921人	3,013,927人	4,042,994人
	実施率	33.7%	30.6%	36.4%	38.0%	34.5%	41.2%
特定保健指導	対象者数	707,022人	463,117人	243,905人	809,129人	531,888人	277,241人
	対象者数/受診者数	11.4%	17.5%	6.9%	11.5%	17.7%	6.9%
	終了者数	197,416人	122,105人	75,311人	237,273人	146,096人	91,177人
	実施率	27.9%	26.4%	30.9%	29.3%	27.5%	32.9%
動機付け支援レベル	対象者数	547,913人	337,572人	210,341人	622,232人	384,485人	237,747人
	対象者数/受診者数	8.9%	12.7%	5.9%	8.8%	12.8%	5.9%
	利用者数	183,446人	109,410人	74,036人	212,873人	127,060人	85,813人
	利用率	33.5%	32.4%	35.2%	34.2%	33.0%	36.1%
	終了者数	170,122人	101,315人	68,807人	204,773人	121,613人	83,160人
	実施率	31.0%	30.0%	32.7%	32.9%	31.6%	35.0%
積極的支援レベル	対象者数	159,109人	125,545人	33,564人	186,897人	147,403人	39,494人
	対象者数/受診者数	2.6%	4.7%	0.9%	2.7%	4.9%	1.0%
	利用者数	39,217人	30,140人	9,077人	46,378人	35,476人	10,902人
	利用率	24.6%	24.0%	27.0%	24.8%	24.1%	27.6%
	終了者数	27,294人	20,790人	6,504人	32,500人	24,483人	8,017人
	実施率	17.2%	16.6%	19.4%	17.4%	16.6%	20.3%
積極的支援(動機付け支援相当及びモデル実施を除く)	利用者数	38,957人	29,925人	9,032人	45,930人	35,103人	10,827人
	利用率	24.5%	23.8%	26.9%	24.6%	23.8%	27.4%
	終了者数	27,030人	20,565人	6,465人	32,073人	24,131人	7,942人
	実施率	17.0%	16.4%	19.3%	17.2%	16.4%	20.1%
動機付け支援相当	利用者数	254人	210人	44人	441人	367人	74人
	利用率	0.2%	0.2%	0.1%	0.2%	0.2%	0.2%
	終了者数	257人	219人	38人	421人	347人	74人
	実施率	0.2%	0.2%	0.1%	0.2%	0.2%	0.2%
モデル実施	利用者数	6人	5人	1人	7人	6人	1人
	利用率	0.0%	0.0%	0.0%	0.0%	0.0%	0.0%
	終了者数	7人	6人	1人	6人	5人	1人
	実施率	0.0%	0.0%	0.0%	0.0%	0.0%	0.0%

※上記数値は、保険者が社会保険診療報酬支払基金に報告した令和元年度及び令和2年度の特定健康診査等の実績報告データをベースとしたファイルの集計結果

※積極的支援(動機付け支援相当及びモデル実施を除く)、動機付け支援相当、モデル実施の利用率及び実施率は、利用者数及び終了者数を積極的支援レベルの対象者数で除算したもの

1. 性・年齢階級別 特定健康診査実施率

(令和2年度)

	総計			男性			女性		
	特定健診 対象者数(人)	特定健診 受診者数(人)	実施率	特定健診 対象者数(人)	特定健診 受診者数(人)	実施率	特定健診 対象者数(人)	特定健診 受診者数(人)	実施率
40～44歳	1,090,759	195,487	17.9%	607,863	96,548	15.9%	482,896	98,939	20.5%
45～49歳	1,352,966	249,496	18.4%	743,273	124,323	16.7%	609,693	125,173	20.5%
50～54歳	1,350,084	279,120	20.7%	727,316	134,971	18.6%	622,768	144,149	23.1%
55～59歳	1,360,466	337,422	24.8%	674,847	146,596	21.7%	685,619	190,826	27.8%
60～64歳	2,043,847	640,902	31.4%	873,135	235,171	26.9%	1,170,712	405,731	34.7%
65～69歳	4,319,514	1,662,945	38.5%	1,916,168	684,342	35.7%	2,403,346	978,603	40.7%
70～74歳	6,867,925	2,824,516	41.1%	3,123,419	1,226,220	39.3%	3,744,506	1,598,296	42.7%
合計	18,385,561	6,189,888	33.7%	8,666,021	2,648,171	30.6%	9,719,540	3,541,717	36.4%

※上記数値は、保険者が社会保険診療報酬支払基金に報告した令和2年度の特定健康診査等の実績報告データをベースとしたファイルの集計結果

性・年齢階級別 特定健康診査実施率

(令和2年度)

【男性】

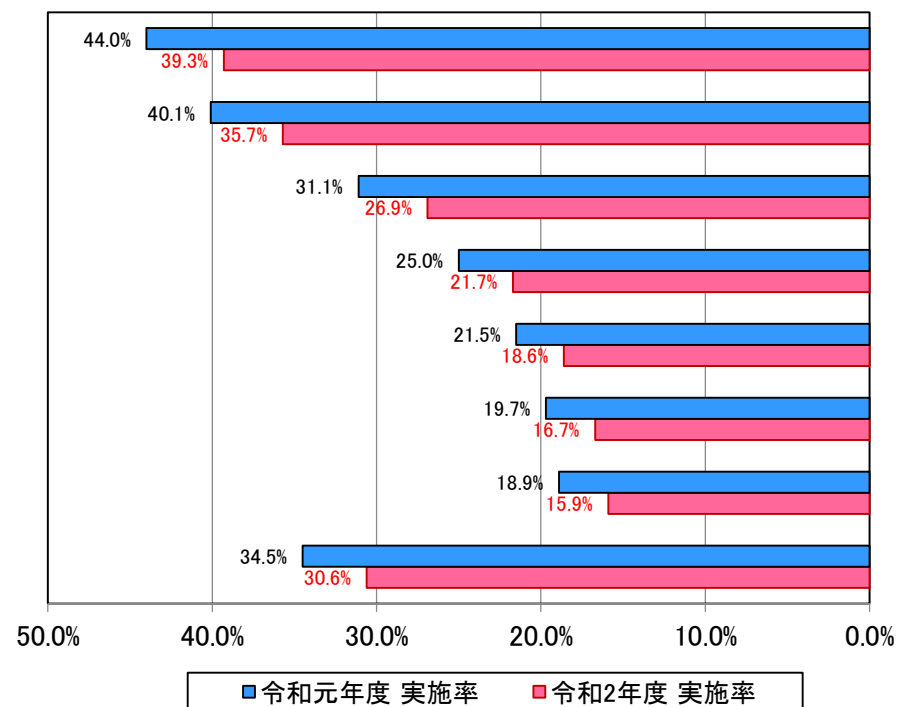

【女性】

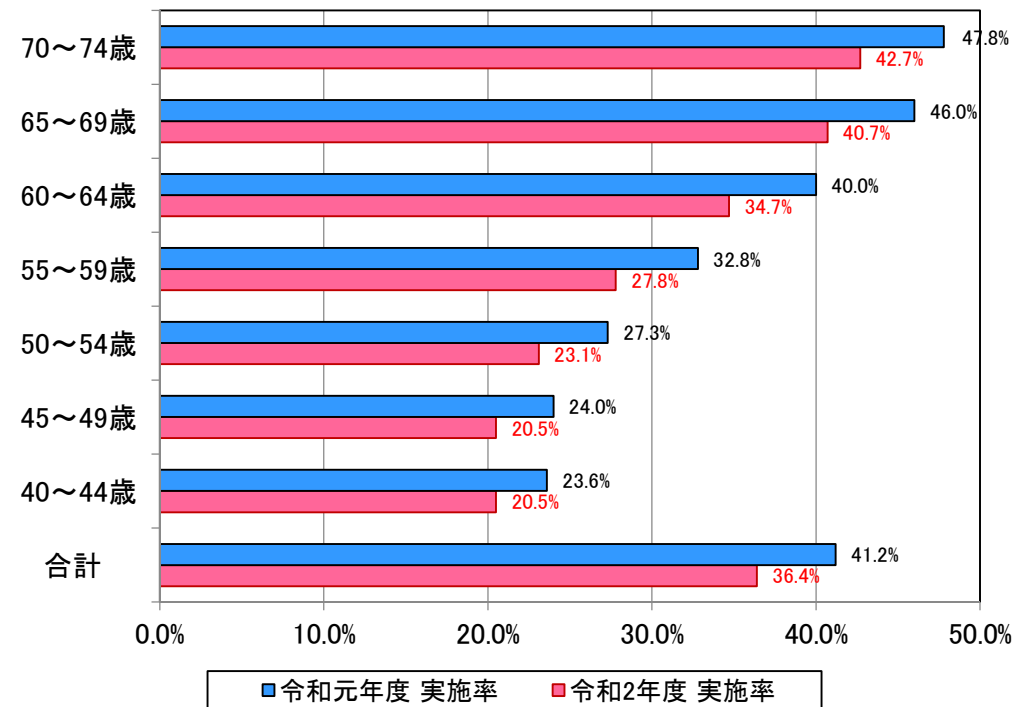

※上記数値は、保険者が社会保険診療報酬支払基金に報告した令和元年度及び令和2年度の特定健康診査等の実績報告データをベースとしたファイルの集計結果

2. 都道府県別 特定健康診査実施率

(令和2年度)

都道府県	総計				男性				女性			
	特定健診 対象者数(人)	特定健診 受診者数(人)	実施率	順位	特定健診 対象者数(人)	特定健診 受診者数(人)	実施率	順位	特定健診 対象者数(人)	特定健診 受診者数(人)	実施率	順位
北海道	770,907	207,973	27.0%	44	338,088	85,956	25.4%	42	432,819	122,017	28.2%	47
青森	219,737	74,237	33.8%	26	104,366	32,890	31.5%	25	115,371	41,347	35.8%	28
岩手	194,052	82,475	42.5%	3	93,532	35,892	38.4%	3	100,520	46,583	46.3%	3
宮城	325,513	136,700	42.0%	5	153,535	58,975	38.4%	3	171,978	77,725	45.2%	7
秋田	161,770	49,687	30.7%	37	77,324	21,463	27.8%	36	84,446	28,224	33.4%	34
山形	164,655	77,744	47.2%	1	81,702	37,182	45.5%	1	82,953	40,562	48.9%	1
福島	296,435	111,483	37.6%	16	145,542	49,988	34.3%	16	150,893	61,495	40.8%	14
茨城	471,795	124,174	26.3%	46	230,232	55,155	24.0%	46	241,563	69,019	28.6%	45
栃木	316,981	97,487	30.8%	36	156,583	44,282	28.3%	34	160,398	53,205	33.2%	36
群馬	311,647	109,840	35.2%	22	152,407	48,101	31.6%	23	159,240	61,739	38.8%	18
埼玉	1,064,279	371,155	34.9%	24	505,729	159,436	31.5%	25	558,550	211,719	37.9%	24
千葉	922,065	304,423	33.0%	28	436,647	127,392	29.2%	32	485,418	177,031	36.5%	26
東京	1,772,754	723,694	40.8%	9	842,300	300,844	35.7%	11	930,454	422,850	45.4%	6
神奈川	1,223,888	314,861	25.7%	47	571,125	130,449	22.8%	47	652,763	184,412	28.3%	46
新潟	344,240	130,419	37.9%	14	168,507	59,256	35.2%	13	175,733	71,163	40.5%	16
富山	144,071	60,099	41.7%	6	66,498	24,319	36.6%	8	77,573	35,780	46.1%	4
石川	160,547	64,480	40.2%	10	74,811	26,859	35.9%	10	85,736	37,621	43.9%	10
福井	104,832	28,227	26.9%	45	50,133	12,140	24.2%	45	54,699	16,087	29.4%	43
山梨	135,693	52,962	39.0%	12	67,402	24,423	36.2%	9	68,291	28,539	41.8%	12
長野	314,656	130,662	41.5%	7	152,590	57,988	38.0%	5	162,066	72,674	44.8%	8
岐阜	302,548	114,765	37.9%	14	142,458	49,613	34.8%	15	160,090	65,152	40.7%	15
静岡	562,593	195,771	34.8%	25	270,699	85,521	31.6%	23	291,894	110,250	37.8%	25
愛知	1,007,007	361,849	35.9%	18	468,602	154,325	32.9%	18	538,405	207,524	38.5%	20
三重	262,813	110,571	42.1%	4	121,374	45,913	37.8%	6	141,439	64,658	45.7%	5
滋賀	192,324	68,191	35.5%	20	90,394	29,287	32.4%	20	101,930	38,904	38.2%	22
京都	367,714	105,852	28.8%	39	167,977	44,031	26.2%	40	199,737	61,821	31.0%	40
大阪	1,250,940	344,299	27.5%	42	580,522	142,619	24.6%	44	670,418	201,680	30.1%	42
兵庫	795,086	245,624	30.9%	34	360,902	102,227	28.3%	34	434,184	143,397	33.0%	37
奈良	214,153	66,158	30.9%	34	97,541	26,524	27.2%	37	116,612	39,634	34.0%	33
和歌山	172,674	54,890	31.8%	32	80,741	23,565	29.2%	32	91,933	31,325	34.1%	32
鳥取	84,369	27,385	32.5%	29	40,833	11,990	29.4%	29	43,536	15,395	35.4%	29
島根	97,394	43,960	45.1%	2	47,362	19,525	41.2%	2	50,032	24,435	48.8%	2
岡山	266,263	76,404	28.7%	40	125,147	32,285	25.8%	41	141,116	44,119	31.3%	39
広島	382,706	104,349	27.3%	43	175,439	44,386	25.3%	43	207,267	59,963	28.9%	44
山口	212,469	63,105	29.7%	38	95,965	25,795	26.9%	38	116,504	37,310	32.0%	38
徳島	112,970	41,756	37.0%	17	53,974	18,132	33.6%	17	58,996	23,624	40.0%	17
香川	144,012	56,792	39.4%	11	67,965	23,774	35.0%	14	76,047	33,018	43.4%	11
愛媛	220,929	63,054	28.5%	41	102,615	27,245	26.6%	39	118,314	35,809	30.3%	41
高知	120,413	42,361	35.2%	22	58,555	18,586	31.7%	22	61,858	23,775	38.4%	21
福岡	707,541	222,469	31.4%	33	326,086	95,531	29.3%	30	381,455	126,938	33.3%	35
佐賀	120,109	46,585	38.8%	13	58,099	20,686	35.6%	12	62,010	25,899	41.8%	12
長崎	228,977	74,395	32.5%	29	109,906	32,499	29.6%	28	119,071	41,896	35.2%	30
熊本	283,511	95,308	33.6%	27	136,905	42,489	31.0%	27	146,606	52,819	36.0%	27
大分	173,701	61,536	35.4%	21	80,686	26,150	32.4%	20	93,015	35,386	38.0%	23
宮崎	184,032	66,096	35.9%	18	87,454	28,781	32.9%	18	96,578	37,315	38.6%	19
鹿児島	265,249	108,962	41.1%	8	126,902	48,016	37.8%	6	138,347	60,946	44.1%	9
沖縄	232,547	74,619	32.1%	31	121,865	35,686	29.3%	30	110,682	38,933	35.2%	30
全国	18,385,561	6,189,888	33.7%	—	8,666,021	2,648,171	30.6%	—	9,719,540	3,541,717	36.4%	—

※上記数値は、保険者が社会保険診療報酬支払基金に報告した令和2年度の特定健康診査等の実績報告データをベースとしたファイルの集計結果

都道府県別 特定健康診査実施率

(令和2年度)

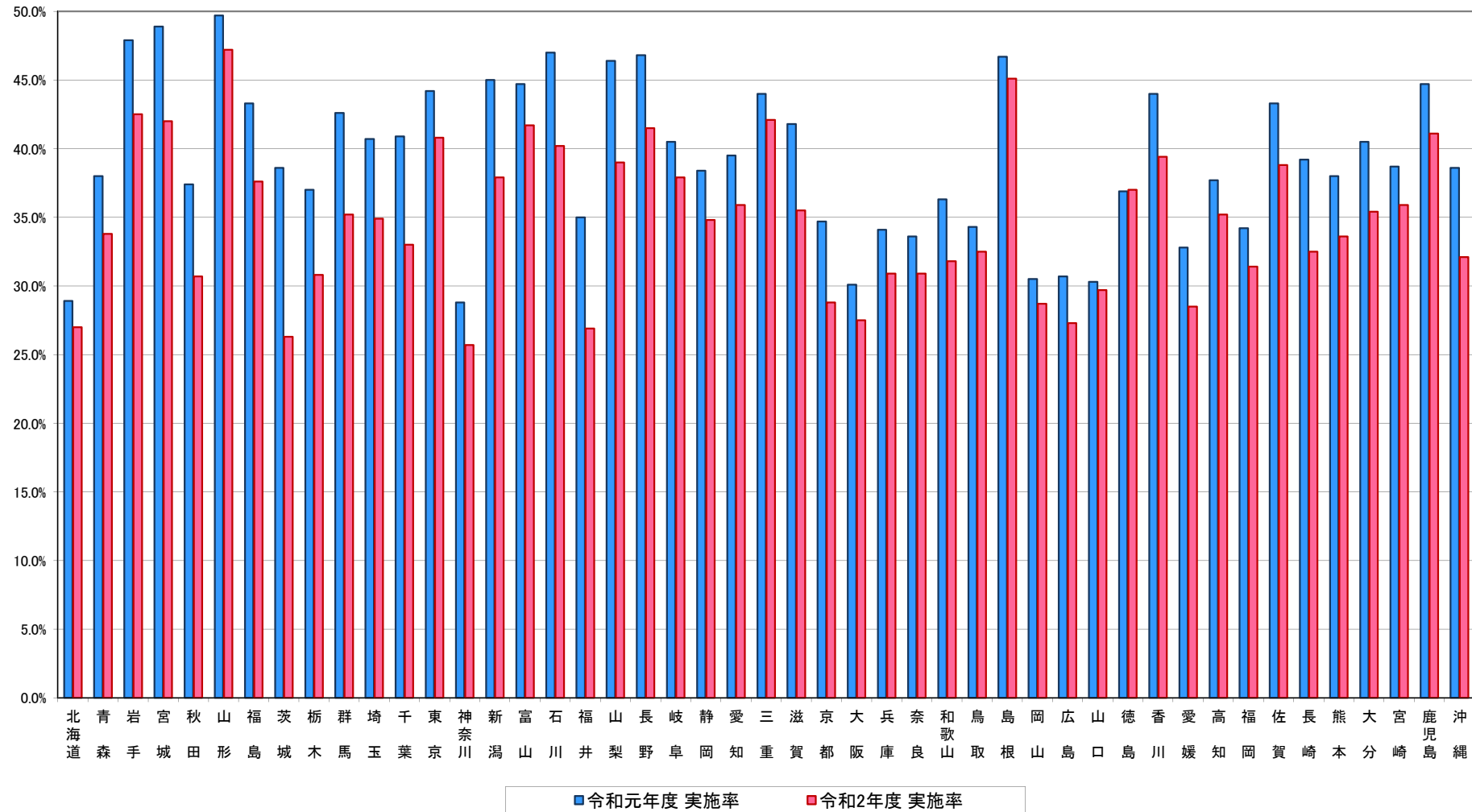

※上記数値は、保険者が社会保険診療報酬支払基金に報告した令和元年度及び令和2年度の特定健康診査等の実績報告データをベースとしたファイルの集計結果

3. 性・年齢階級別 内臓脂肪症候群該当者・予備群者割合

(総計)

(令和2年度)

	総計					
	評価対象者数 (人)	内臓脂肪症候群 該当者数(人)	割合	内臓脂肪症候群 予備群者数(人)	割合	内臓脂肪症候群 該当者・予備群 者割合
40～44歳	195,541	18,689	9.6%	24,498	12.5%	22.1%
45～49歳	249,584	32,971	13.2%	32,757	13.1%	26.3%
50～54歳	279,196	46,100	16.5%	37,072	13.3%	29.8%
55～59歳	337,540	61,635	18.3%	40,881	12.1%	30.4%
60～64歳	641,117	122,116	19.0%	68,905	10.7%	29.8%
65～69歳	1,663,468	359,191	21.6%	184,216	11.1%	32.7%
70～74歳	2,825,446	650,175	23.0%	311,284	11.0%	34.0%
合 計	6,191,892	1,290,877	20.8%	699,613	11.3%	32.1%

(男性)

	男性					
	評価対象者数 (人)	内臓脂肪症候群 該当者数(人)	割合	内臓脂肪症候群 予備群者数(人)	割合	内臓脂肪症候群 該当者・予備群 者割合
40～44歳	96,580	15,734	16.3%	19,839	20.5%	36.8%
45～49歳	124,365	27,234	21.9%	25,671	20.6%	42.5%
50～54歳	135,016	36,359	26.9%	27,504	20.4%	47.3%
55～59歳	146,649	45,377	30.9%	28,311	19.3%	50.2%
60～64歳	235,265	80,512	34.2%	42,766	18.2%	52.4%
65～69歳	684,612	242,010	35.3%	121,748	17.8%	53.1%
70～74歳	1,226,678	431,958	35.2%	211,751	17.3%	52.5%
合 計	2,649,165	879,184	33.2%	477,590	18.0%	51.2%

(女性)

	女性					
	評価対象者数 (人)	内臓脂肪症候群 該当者数(人)	割合	内臓脂肪症候群 予備群者数(人)	割合	内臓脂肪症候群 該当者・予備群 者割合
40～44歳	98,961	2,955	3.0%	4,659	4.7%	7.7%
45～49歳	125,219	5,737	4.6%	7,086	5.7%	10.2%
50～54歳	144,180	9,741	6.8%	9,568	6.6%	13.4%
55～59歳	190,891	16,258	8.5%	12,570	6.6%	15.1%
60～64歳	405,852	41,604	10.3%	26,139	6.4%	16.7%
65～69歳	978,856	117,181	12.0%	62,468	6.4%	18.4%
70～74歳	1,598,768	218,217	13.6%	99,533	6.2%	19.9%
合 計	3,542,727	411,693	11.6%	222,023	6.3%	17.9%

※上記数値は、保険者が社会保険診療報酬支払基金に報告した令和2年度の特定健康診査等の実績報告データをベースとしたファイルの集計結果

性・年齢階級別 内臓脂肪症候群該当者・予備群者割合

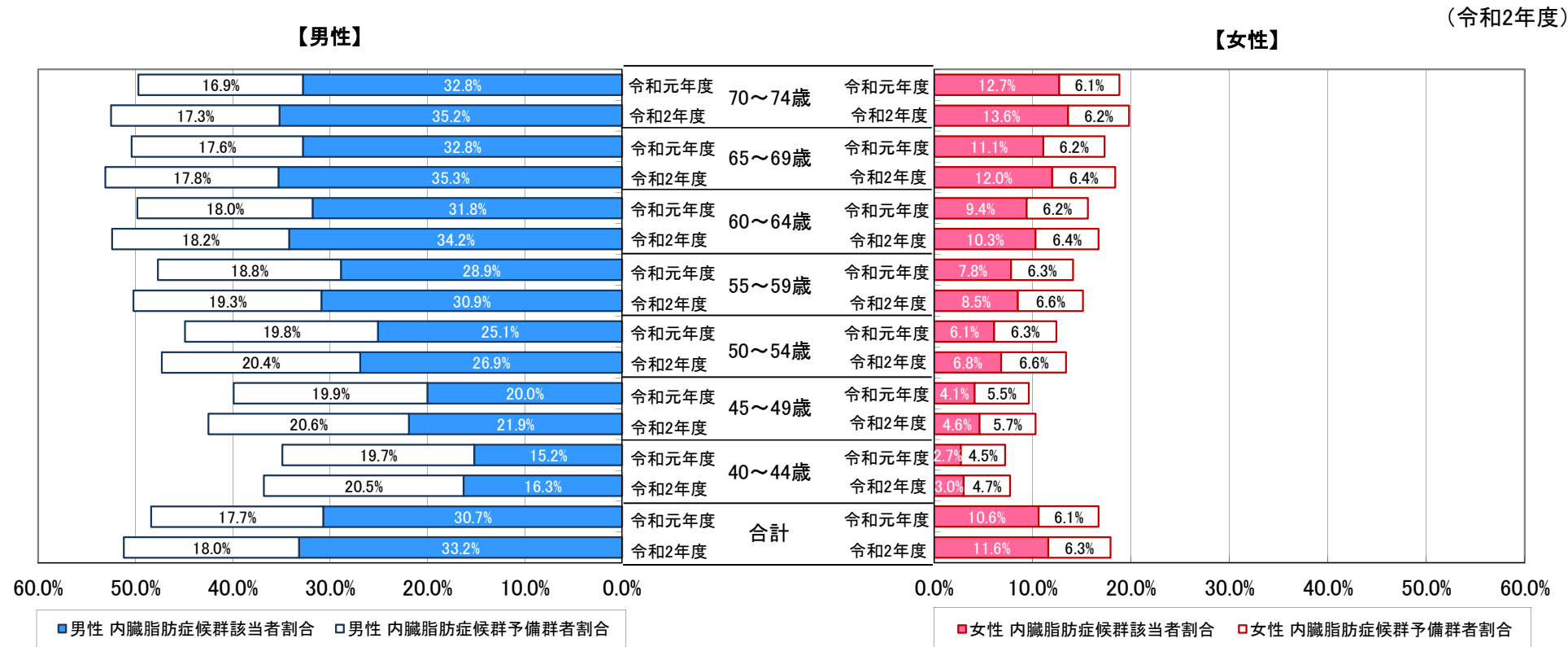

※上記数値は、保険者が社会保険診療報酬支払基金に報告した令和元年度及び令和2年度の特定健康診査等の実績報告データをベースとしたファイルの集計結果

4. 都道府県別 内臓脂肪症候群該当者・予備群者割合

(総計)

(令和2年度)

都道府県	総計					
	評価対象者数 (人)	内臓脂肪症候群 該当者数(人)	割合	内臓脂肪症候群 予備群者数(人)	割合	内臓脂肪症候群 該当者・予備群 者割合
北海道	208,142	42,609	20.5%	22,800	11.0%	31.4%
青森	74,263	15,272	20.6%	8,330	11.2%	31.8%
岩手	82,502	17,883	21.7%	9,625	11.7%	33.3%
宮城	136,712	34,254	25.1%	15,018	11.0%	36.0%
秋田	49,687	10,601	21.3%	5,538	11.1%	32.5%
山形	77,753	14,685	18.9%	7,169	9.2%	28.1%
福島	111,614	25,989	23.3%	14,011	12.6%	35.8%
茨城	124,197	25,641	20.6%	12,966	10.4%	31.1%
栃木	97,502	19,863	20.4%	11,462	11.8%	32.1%
群馬	109,849	23,584	21.5%	12,566	11.4%	32.9%
埼玉	371,270	77,480	20.9%	42,965	11.6%	32.4%
千葉	304,523	62,848	20.6%	35,121	11.5%	32.2%
東京	724,068	146,956	20.3%	82,085	11.3%	31.6%
神奈川	314,905	62,072	19.7%	35,468	11.3%	31.0%
新潟	130,454	26,666	20.4%	12,207	9.4%	29.8%
富山	60,119	14,650	24.4%	6,164	10.3%	34.6%
石川	64,492	15,629	24.2%	6,910	10.7%	34.9%
福井	28,230	6,303	22.3%	3,193	11.3%	33.6%
山梨	52,972	9,879	18.6%	5,619	10.6%	29.3%
長野	130,691	25,367	19.4%	13,456	10.3%	29.7%
岐阜	114,792	22,882	19.9%	12,318	10.7%	30.7%
静岡	195,841	37,921	19.4%	20,466	10.5%	29.8%
愛知	361,901	79,808	22.1%	39,713	11.0%	33.0%
三重	110,619	23,854	21.6%	12,212	11.0%	32.6%
滋賀	68,208	14,226	20.9%	7,645	11.2%	32.1%
京都	105,878	21,137	20.0%	11,461	10.8%	30.8%
大阪	344,390	69,246	20.1%	40,428	11.7%	31.8%
兵庫	245,670	47,690	19.4%	26,042	10.6%	30.0%
奈良	66,186	12,619	19.1%	7,557	11.4%	30.5%
和歌山	54,946	11,115	20.2%	6,246	11.4%	31.6%
鳥取	27,391	5,376	19.6%	2,989	10.9%	30.5%
島根	43,970	9,338	21.2%	4,809	10.9%	32.2%
岡山	76,489	16,263	21.3%	8,458	11.1%	32.3%
広島	104,369	21,906	21.0%	11,466	11.0%	32.0%
山口	63,113	12,568	19.9%	7,084	11.2%	31.1%
徳島	41,757	8,850	21.2%	4,980	11.9%	33.1%
香川	56,801	13,241	23.3%	5,987	10.5%	33.9%
愛媛	63,064	12,285	19.5%	7,083	11.2%	30.7%
高知	42,363	9,793	23.1%	5,097	12.0%	35.1%
福岡	222,511	46,566	20.9%	26,897	12.1%	33.0%
佐賀	46,603	10,162	21.8%	6,027	12.9%	34.7%
長崎	74,400	16,118	21.7%	9,224	12.4%	34.1%
熊本	95,323	19,769	20.7%	11,576	12.1%	32.9%
大分	61,543	12,384	20.1%	7,251	11.8%	31.9%
宮崎	66,110	14,019	21.2%	8,848	13.4%	34.6%
鹿児島	109,085	23,799	21.8%	13,420	12.3%	34.1%
沖縄	74,624	19,711	26.4%	11,656	15.6%	42.0%
全国	6,191,892	1,290,877	20.8%	699,613	11.3%	32.1%

※上記数値は、保険者が社会保険診療報酬支払基金に報告した令和2年度の特定健康診査等の実績報告データをベースとしたファイルの集計結果

都道府県別 内臓脂肪症候群該当者・予備群者割合（総計）

（令和2年度）

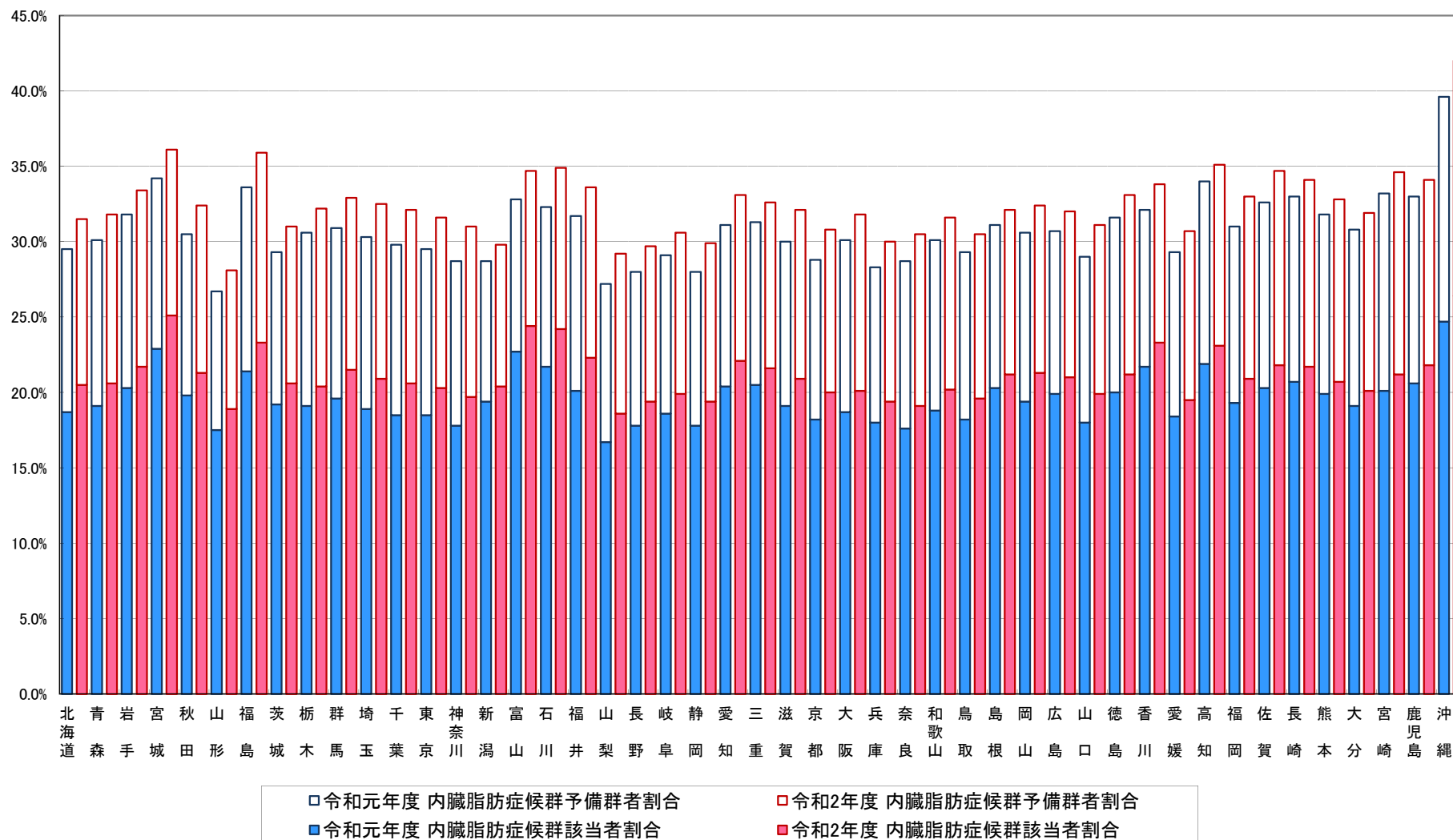

※上記数値は、保険者が社会保険診療報酬支払基金に報告した令和元年度及び令和2年度の特定健康診査等の実績報告データをベースとしたファイルの集計結果

4. 都道府県別 内臓脂肪症候群該当者・予備群者割合

(男性)

(令和2年度)

都道府県	男性					
	評価対象者数 (人)	内臓脂肪症候群 該当者数(人)	内臓脂肪症候群 予備群者数(人)		内臓脂肪症候群 該当者・予備群 者割合	
			割合	割合		
北海道	86,036	28,694	33.4%	15,512	18.0%	51.4%
青森	32,904	10,350	31.5%	5,555	16.9%	48.3%
岩手	35,907	11,931	33.2%	6,455	18.0%	51.2%
宮城	58,981	22,632	38.4%	10,044	17.0%	55.4%
秋田	21,463	7,190	33.5%	3,805	17.7%	51.2%
山形	37,186	10,754	28.9%	5,256	14.1%	43.1%
福島	50,070	17,420	34.8%	9,354	18.7%	53.5%
茨城	55,169	17,956	32.5%	9,273	16.8%	49.4%
栃木	44,290	13,895	31.4%	8,168	18.4%	49.8%
群馬	48,105	15,920	33.1%	8,602	17.9%	51.0%
埼玉	159,490	52,891	33.2%	29,357	18.4%	51.6%
千葉	127,436	42,571	33.4%	23,598	18.5%	51.9%
東京	301,031	100,922	33.5%	56,261	18.7%	52.2%
神奈川	130,467	42,579	32.6%	24,308	18.6%	51.3%
新潟	59,279	18,712	31.6%	8,779	14.8%	46.4%
富山	24,331	9,101	37.4%	4,004	16.5%	53.9%
石川	26,866	10,118	37.7%	4,568	17.0%	54.7%
福井	12,141	4,342	35.8%	2,168	17.9%	53.6%
山梨	24,429	7,200	29.5%	4,119	16.9%	46.3%
長野	58,000	17,756	30.6%	9,543	16.5%	47.1%
岐阜	49,625	15,615	31.5%	8,477	17.1%	48.5%
静岡	85,558	26,194	30.6%	14,393	16.8%	47.4%
愛知	154,354	53,127	34.4%	26,911	17.4%	51.9%
三重	45,938	15,811	34.4%	8,196	17.8%	52.3%
滋賀	29,295	9,788	33.4%	5,417	18.5%	51.9%
京都	44,047	14,373	32.6%	7,905	17.9%	50.6%
大阪	142,658	47,437	33.3%	27,487	19.3%	52.5%
兵庫	102,253	33,431	32.7%	18,142	17.7%	50.4%
奈良	26,540	8,633	32.5%	5,081	19.1%	51.7%
和歌山	23,588	7,864	33.3%	4,430	18.8%	52.1%
鳥取	11,994	3,688	30.7%	2,050	17.1%	47.8%
島根	19,530	6,380	32.7%	3,249	16.6%	49.3%
岡山	32,324	10,987	34.0%	5,683	17.6%	51.6%
広島	44,394	14,991	33.8%	7,843	17.7%	51.4%
山口	25,798	8,366	32.4%	4,697	18.2%	50.6%
徳島	18,133	6,049	33.4%	3,461	19.1%	52.4%
香川	23,777	8,815	37.1%	4,054	17.1%	54.1%
愛媛	27,248	8,427	30.9%	4,833	17.7%	48.7%
高知	18,587	6,502	35.0%	3,452	18.6%	53.6%
福岡	95,549	31,853	33.3%	17,997	18.8%	52.2%
佐賀	20,694	6,738	32.6%	3,951	19.1%	51.7%
長崎	32,501	10,688	32.9%	6,249	19.2%	52.1%
熊本	42,496	13,733	32.3%	7,831	18.4%	50.7%
大分	26,153	8,173	31.3%	4,790	18.3%	49.6%
宮崎	28,788	9,219	32.0%	5,767	20.0%	52.1%
鹿児島	48,073	15,838	32.9%	8,788	18.3%	51.2%
沖縄	35,689	13,530	37.9%	7,727	21.7%	59.6%
全国	2,649,165	879,184	33.2%	477,590	18.0%	51.2%

※上記数値は、保険者が社会保険診療報酬支払基金に報告した令和2年度の特定健康診査等の実績報告データをベースとしたファイルの集計結果

4. 都道府県別 内臓脂肪症候群該当者・予備群者割合

(女性)

(令和2年度)

都道府県	女性						
	評価対象者数 (人)	内臓脂肪症候群 該当者数(人)	割合		内臓脂肪症候群 予備群者数(人)	割合	内臓脂肪症候群 該当者・予備群 者割合
北海道	122,106	13,915	11.4%	7,288	6.0%	17.4%	
青森	41,359	4,922	11.9%	2,775	6.7%	18.6%	
岩手	46,595	5,952	12.8%	3,170	6.8%	19.6%	
宮城	77,731	11,622	15.0%	4,974	6.4%	21.4%	
秋田	28,224	3,411	12.1%	1,733	6.1%	18.2%	
山形	40,567	3,931	9.7%	1,913	4.7%	14.4%	
福島	61,544	8,569	13.9%	4,657	7.6%	21.5%	
茨城	69,028	7,685	11.1%	3,693	5.4%	16.5%	
栃木	53,212	5,968	11.2%	3,294	6.2%	17.4%	
群馬	61,744	7,664	12.4%	3,964	6.4%	18.8%	
埼玉	211,780	24,589	11.6%	13,608	6.4%	18.0%	
千葉	177,087	20,277	11.5%	11,523	6.5%	18.0%	
東京	423,037	46,034	10.9%	25,824	6.1%	17.0%	
神奈川	184,438	19,493	10.6%	11,160	6.1%	16.6%	
新潟	71,175	7,954	11.2%	3,428	4.8%	16.0%	
富山	35,788	5,549	15.5%	2,160	6.0%	21.5%	
石川	37,626	5,511	14.6%	2,342	6.2%	20.9%	
福井	16,089	1,961	12.2%	1,025	6.4%	18.6%	
山梨	28,543	2,679	9.4%	1,500	5.3%	14.6%	
長野	72,691	7,611	10.5%	3,913	5.4%	15.9%	
岐阜	65,167	7,267	11.2%	3,841	5.9%	17.0%	
静岡	110,283	11,727	10.6%	6,073	5.5%	16.1%	
愛知	207,547	26,681	12.9%	12,802	6.2%	19.0%	
三重	64,681	8,043	12.4%	4,016	6.2%	18.6%	
滋賀	38,913	4,438	11.4%	2,228	5.7%	17.1%	
京都	61,831	6,764	10.9%	3,556	5.8%	16.7%	
大阪	201,732	21,809	10.8%	12,941	6.4%	17.2%	
兵庫	143,417	14,259	9.9%	7,900	5.5%	15.5%	
奈良	39,646	3,986	10.1%	2,476	6.2%	16.3%	
和歌山	31,358	3,251	10.4%	1,816	5.8%	16.2%	
鳥取	15,397	1,688	11.0%	939	6.1%	17.1%	
島根	24,440	2,958	12.1%	1,560	6.4%	18.5%	
岡山	44,165	5,276	11.9%	2,775	6.3%	18.2%	
広島	59,975	6,915	11.5%	3,623	6.0%	17.6%	
山口	37,315	4,202	11.3%	2,387	6.4%	17.7%	
徳島	23,624	2,801	11.9%	1,519	6.4%	18.3%	
香川	33,024	4,426	13.4%	1,933	5.9%	19.3%	
愛媛	35,816	3,858	10.8%	2,250	6.3%	17.1%	
高知	23,776	3,291	13.8%	1,645	6.9%	20.8%	
福岡	126,962	14,713	11.6%	8,900	7.0%	18.6%	
佐賀	25,909	3,424	13.2%	2,076	8.0%	21.2%	
長崎	41,899	5,430	13.0%	2,975	7.1%	20.1%	
熊本	52,827	6,036	11.4%	3,745	7.1%	18.5%	
大分	35,390	4,211	11.9%	2,461	7.0%	18.9%	
宮崎	37,322	4,800	12.9%	3,081	8.3%	21.1%	
鹿児島	61,012	7,961	13.0%	4,632	7.6%	20.6%	
沖縄	38,935	6,181	15.9%	3,929	10.1%	26.0%	
全国	3,542,727	411,693	11.6%	222,023	6.3%	17.9%	

※上記数値は、保険者が社会保険診療報酬支払基金に報告した令和2年度の特定健康診査等の実績報告データをベースとしたファイルの集計結果

5. 性・年齢階級別 階層化結果

(総計)

(令和2年度)

	評価対象者数 (人)	特定保健指導 対象者数(人)	割合	動機付け支援 対象者数(人)	割合	積極的支援 対象者数(人)	割合	服薬による 情報提供者数 (人)	割合	その他の情報 提供者数(人)
40～44歳	195,541	40,427	20.7%	17,227	8.8%	23,200	11.9%	11,424	5.8%	143,690
45～49歳	249,584	52,155	20.9%	21,848	8.8%	30,307	12.1%	26,311	10.5%	171,118
50～54歳	279,196	54,225	19.4%	22,289	8.0%	31,936	11.4%	43,647	15.6%	181,324
55～59歳	337,540	52,405	15.5%	21,785	6.5%	30,620	9.1%	67,807	20.1%	217,328
60～64歳	641,117	77,427	12.1%	34,381	5.4%	43,046	6.7%	149,611	23.3%	414,079
65～69歳	1,663,468	179,553	10.8%	179,553	10.8%		－	455,943	27.4%	1,027,972
70～74歳	2,825,446	250,830	8.9%	250,830	8.9%		－	859,479	30.4%	1,715,137
合計	6,191,892	707,022	11.4%	547,913	8.8%	159,109	2.6%	1,614,222	26.1%	3,870,648

(男性)

	評価対象者数 (人)	特定保健指導 対象者数(人)	割合	動機付け支援 対象者数(人)	割合	積極的支援 対象者数(人)	割合	服薬による 情報提供者数 (人)	割合	その他の情報 提供者数(人)
40～44歳	96,580	31,194	32.3%	11,248	11.6%	19,946	20.7%	8,384	8.7%	57,002
45～49歳	124,365	38,969	31.3%	13,478	10.8%	25,491	20.5%	19,200	15.4%	66,196
50～54歳	135,016	38,735	28.7%	12,860	9.5%	25,875	19.2%	30,453	22.6%	65,828
55～59歳	146,649	35,250	24.0%	11,518	7.9%	23,732	16.2%	43,529	29.7%	67,870
60～64歳	235,265	45,901	19.5%	15,400	6.5%	30,501	13.0%	84,785	36.0%	104,579
65～69歳	684,612	111,684	16.3%	111,684	16.3%		－	270,912	39.6%	302,016
70～74歳	1,226,678	161,384	13.2%	161,384	13.2%		－	511,052	41.7%	554,242
合計	2,649,165	463,117	17.5%	337,572	12.7%	125,545	4.7%	968,315	36.6%	1,217,733

(女性)

	評価対象者数 (人)	特定保健指導 対象者数(人)	割合	動機付け支援 対象者数(人)	割合	積極的支援 対象者数(人)	割合	服薬による 情報提供者数 (人)	割合	その他の情報 提供者数(人)
40～44歳	98,961	9,233	9.3%	5,979	6.0%	3,254	3.3%	3,040	3.1%	86,688
45～49歳	125,219	13,186	10.5%	8,370	6.7%	4,816	3.8%	7,111	5.7%	104,922
50～54歳	144,180	15,490	10.7%	9,429	6.5%	6,061	4.2%	13,194	9.2%	115,496
55～59歳	190,891	17,155	9.0%	10,267	5.4%	6,888	3.6%	24,278	12.7%	149,458
60～64歳	405,852	31,526	7.8%	18,981	4.7%	12,545	3.1%	64,826	16.0%	309,500
65～69歳	978,856	67,869	6.9%	67,869	6.9%		－	185,031	18.9%	725,956
70～74歳	1,598,768	89,446	5.6%	89,446	5.6%		－	348,427	21.8%	1,160,895
合計	3,542,727	243,905	6.9%	210,341	5.9%	33,564	0.9%	645,907	18.2%	2,652,915

※上記数値は、保険者が社会保険診療報酬支払基金に報告した令和2年度の特定健康診査等の実績報告データをベースとしたファイルの集計結果

性・年齢階級別 階層化結果

(令和2年度)

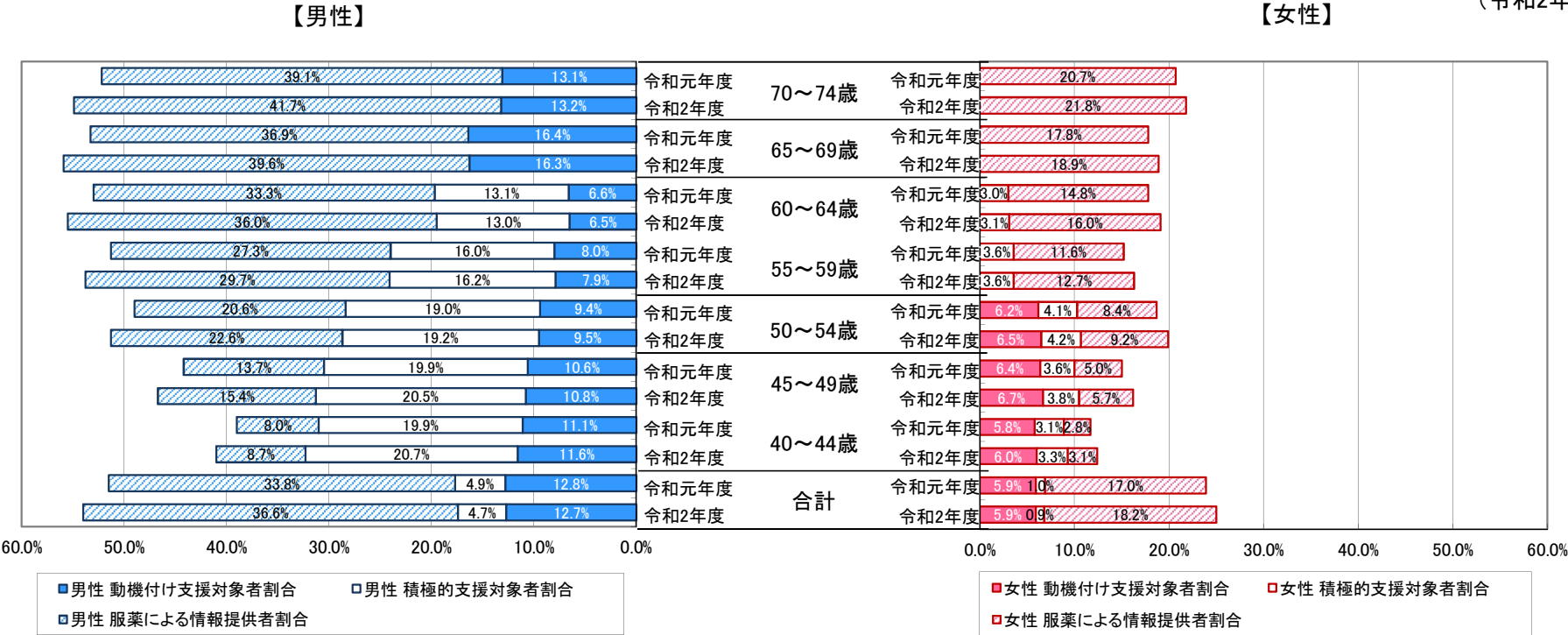

※上記数値は、保険者が社会保険診療報酬支払基金に報告した令和元年度及び令和2年度の特健康診査等の実績報告データをベースとしたファイルの集計結果

6. 都道府県別 階層化結果

(総計)

(令和2年度)

	評価対象者 数(人)	特定保健指導 対象者数(人)	割合	動機付け支 援対象者数 (人)	割合	積極的支援 対象者数 (人)	割合	服薬による 情報提供者 数(人)	割合	その他の情 報提供者数 (人)
北海道	208,142	24,232	11.6%	18,505	8.9%	5,727	2.8%	55,352	26.6%	128,558
青 森	74,263	7,035	9.5%	5,105	6.9%	1,930	2.6%	22,056	29.7%	45,172
岩 手	82,502	10,560	12.8%	8,262	10.0%	2,298	2.8%	22,879	27.7%	49,063
宮 城	136,712	19,271	14.1%	14,575	10.7%	4,696	3.4%	39,164	28.6%	78,277
秋 田	49,687	5,522	11.1%	4,335	8.7%	1,187	2.4%	13,994	28.2%	30,171
山 形	77,753	8,220	10.6%	6,082	7.8%	2,138	2.7%	20,214	26.0%	49,319
福 島	111,614	12,889	11.5%	9,977	8.9%	2,912	2.6%	33,907	30.4%	64,818
茨 城	124,197	16,709	13.5%	12,660	10.2%	4,049	3.3%	29,919	24.1%	77,569
栃 木	97,502	11,023	11.3%	8,666	8.9%	2,357	2.4%	25,811	26.5%	60,668
群 馬	109,849	12,889	11.7%	10,292	9.4%	2,597	2.4%	29,403	26.8%	67,557
埼 玉	371,270	43,943	11.8%	34,569	9.3%	9,374	2.5%	96,831	26.1%	230,496
千 葉	304,523	36,729	12.1%	29,107	9.6%	7,622	2.5%	77,962	25.6%	189,832
東 京	724,068	83,431	11.5%	61,078	8.4%	22,353	3.1%	179,814	24.8%	460,823
神奈川	314,905	35,005	11.1%	27,411	8.7%	7,594	2.4%	78,389	24.9%	201,511
新 潟	130,454	13,735	10.5%	10,819	8.3%	2,916	2.2%	32,285	24.7%	84,434
富 山	60,119	6,638	11.0%	5,429	9.0%	1,209	2.0%	17,416	29.0%	36,065
石 川	64,492	6,496	10.1%	5,201	8.1%	1,295	2.0%	19,207	29.8%	38,789
福 井	28,230	3,340	11.8%	2,697	9.6%	643	2.3%	7,575	26.8%	17,315
山 梨	52,972	5,885	11.1%	4,253	8.0%	1,632	3.1%	12,190	23.0%	34,897
長 野	130,691	13,647	10.4%	10,764	8.2%	2,883	2.2%	32,198	24.6%	84,846
岐 阜	114,792	12,112	10.6%	9,711	8.5%	2,401	2.1%	28,757	25.1%	73,923
静 岡	195,841	19,724	10.1%	15,484	7.9%	4,240	2.2%	48,352	24.7%	127,765
愛 知	361,901	39,896	11.0%	31,296	8.6%	8,600	2.4%	96,997	26.8%	225,008
三 重	110,619	10,294	9.3%	8,274	7.5%	2,020	1.8%	31,464	28.4%	68,861
滋 賀	68,208	7,001	10.3%	5,594	8.2%	1,407	2.1%	18,209	26.7%	42,998
京 都	105,878	11,747	11.1%	9,161	8.7%	2,586	2.4%	24,565	23.2%	69,566
大 阪	344,390	40,724	11.8%	30,644	8.9%	10,080	2.9%	85,855	24.9%	217,811
兵 庫	245,670	27,672	11.3%	21,977	8.9%	5,695	2.3%	58,110	23.7%	159,888
奈 良	66,186	6,974	10.5%	5,697	8.6%	1,277	1.9%	16,214	24.5%	42,998
和歌山	54,946	5,968	10.9%	4,540	8.3%	1,428	2.6%	14,322	26.1%	34,656
鳥 取	27,391	2,878	10.5%	2,322	8.5%	556	2.0%	6,956	25.4%	17,557
島 根	43,970	4,003	9.1%	3,242	7.4%	761	1.7%	12,210	27.8%	27,757
岡 山	76,489	9,609	12.6%	7,769	10.2%	1,840	2.4%	19,369	25.3%	47,511
広 島	104,369	12,296	11.8%	9,918	9.5%	2,378	2.3%	26,555	25.4%	65,518
山 口	63,113	6,718	10.6%	5,639	8.9%	1,079	1.7%	15,840	25.1%	40,555
徳 島	41,757	4,769	11.4%	3,913	9.4%	856	2.0%	11,510	27.6%	25,478
香 川	56,801	7,408	13.0%	6,007	10.6%	1,401	2.5%	15,458	27.2%	33,935
愛 媛	63,064	7,755	12.3%	5,985	9.5%	1,770	2.8%	15,247	24.2%	40,062
高 知	42,363	6,034	14.2%	4,450	10.5%	1,584	3.7%	11,447	27.0%	24,882
福 岡	222,511	25,918	11.6%	20,220	9.1%	5,698	2.6%	57,293	25.7%	139,300
佐 賀	46,603	5,253	11.3%	4,082	8.8%	1,171	2.5%	13,176	28.3%	28,174
長 崎	74,400	7,119	9.6%	5,701	7.7%	1,418	1.9%	22,261	29.9%	45,020
熊 本	95,323	11,354	11.9%	8,495	8.9%	2,859	3.0%	24,755	26.0%	59,214
大 分	61,543	6,721	10.9%	5,446	8.8%	1,275	2.1%	16,370	26.6%	38,452
宮 崎	66,110	7,319	11.1%	5,751	8.7%	1,568	2.4%	18,914	28.6%	39,877
鹿児島	109,085	11,194	10.3%	8,932	8.2%	2,262	2.1%	32,298	29.6%	65,593
沖 縄	74,624	11,363	15.2%	7,876	10.6%	3,487	4.7%	25,152	33.7%	38,109
全 国	6,191,892	707,022	11.4%	547,913	8.8%	159,109	2.6%	1,614,222	26.1%	3,870,648

※上記数値は、保険者が社会保険診療報酬支払基金に報告した令和2年度の特定健康診査等の実績報告データをベースとしたファイルの集計結果

都道府県別 階層化結果(特定保健指導対象者割合)

(令和2年度)

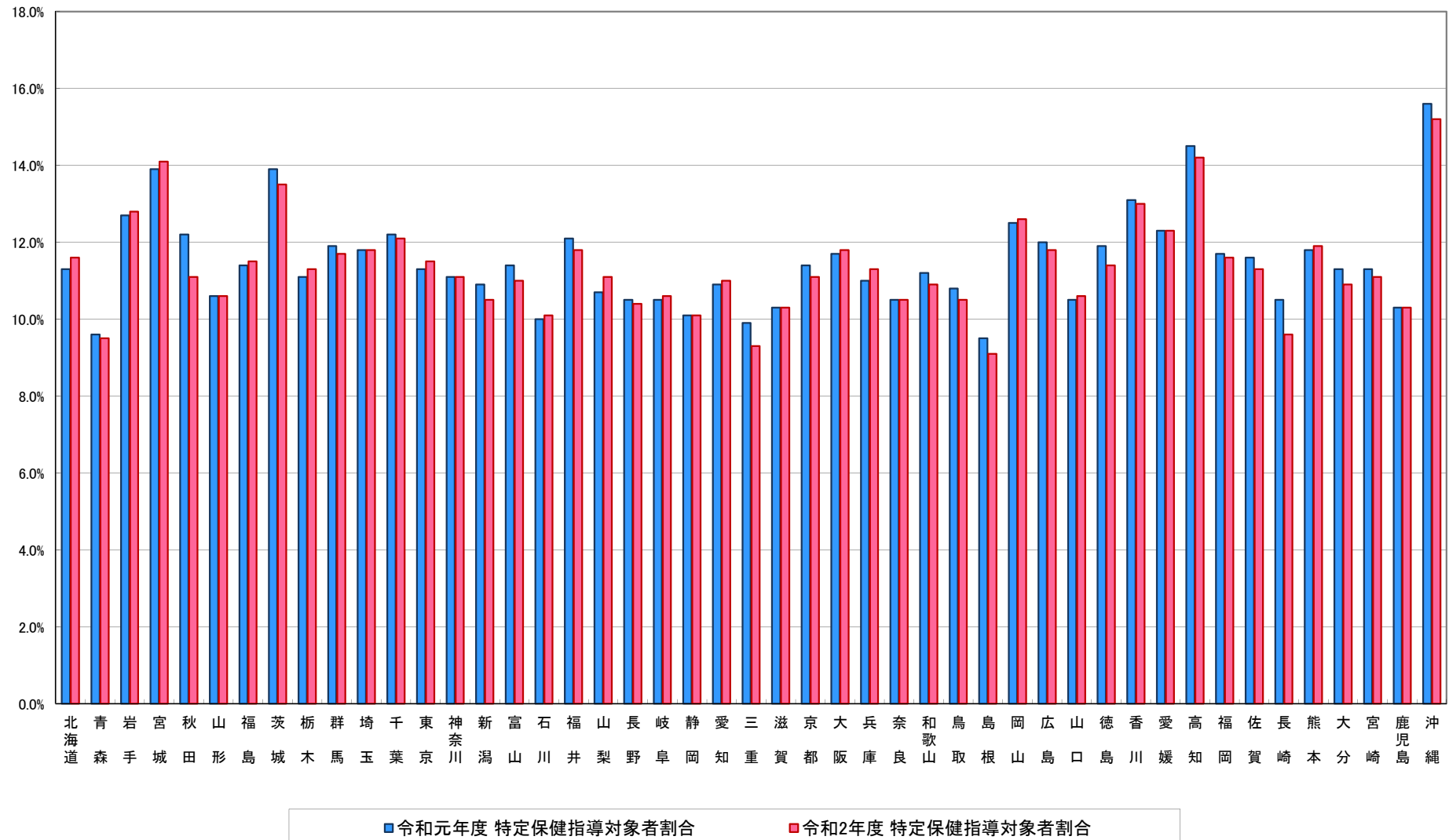

※上記数値は、保険者が社会保険診療報酬支払基金に報告した令和元年度及び令和2年度の特定健康診査等の実績報告データをベースとしたファイルの集計結果

6. 都道府県別 階層化結果

(男性)

(令和2年度)

	評価対象者 数(人)	特定保健指導 対象者数(人)	割合	動機付け支 援対象者数 (人)	割合	積極的支援 対象者数 (人)	割合	服薬による 情報提供者 数(人)	割合	その他の情 報提供者数 (人)
北海道	86,036	15,580	18.1%	11,090	12.9%	4,490	5.2%	31,726	36.9%	38,730
青 森	32,904	4,513	13.7%	2,982	9.1%	1,531	4.7%	12,672	38.5%	15,719
岩 手	35,907	6,424	17.9%	4,708	13.1%	1,716	4.8%	13,144	36.6%	16,339
宮 城	58,981	11,741	19.9%	8,329	14.1%	3,412	5.8%	23,077	39.1%	24,163
秋 田	21,463	3,602	16.8%	2,660	12.4%	942	4.4%	8,061	37.6%	9,800
山 形	37,186	5,455	14.7%	3,708	10.0%	1,747	4.7%	12,192	32.8%	19,539
福 島	50,070	8,205	16.4%	6,002	12.0%	2,203	4.4%	20,064	40.1%	21,801
茨 城	55,169	10,742	19.5%	7,716	14.0%	3,026	5.5%	18,467	33.5%	25,960
栃 木	44,290	7,485	16.9%	5,578	12.6%	1,907	4.3%	15,852	35.8%	20,953
群 馬	48,105	8,343	17.3%	6,358	13.2%	1,985	4.1%	17,524	36.4%	22,238
埼 玉	159,490	28,831	18.1%	21,468	13.5%	7,363	4.6%	57,769	36.2%	72,890
千 葉	127,436	23,543	18.5%	17,743	13.9%	5,800	4.6%	46,323	36.4%	57,570
東 京	301,031	55,451	18.4%	37,391	12.4%	18,060	6.0%	109,221	36.3%	136,359
神奈川	130,467	23,034	17.7%	17,113	13.1%	5,921	4.5%	47,450	36.4%	59,983
新 潟	59,279	9,213	15.5%	6,948	11.7%	2,265	3.8%	20,093	33.9%	29,973
富 山	24,331	4,099	16.8%	3,193	13.1%	906	3.7%	9,819	40.4%	10,413
石 川	26,866	4,214	15.7%	3,216	12.0%	998	3.7%	11,139	41.5%	11,513
福 井	12,141	2,167	17.8%	1,685	13.9%	482	4.0%	4,684	38.6%	5,290
山 梨	24,429	4,091	16.7%	2,764	11.3%	1,327	5.4%	7,903	32.4%	12,435
長 野	58,000	9,253	16.0%	6,897	11.9%	2,356	4.1%	19,857	34.2%	28,890
岐 阜	49,625	7,991	16.1%	6,058	12.2%	1,933	3.9%	17,398	35.1%	24,236
静 岡	85,558	13,401	15.7%	9,944	11.6%	3,457	4.0%	29,558	34.5%	42,599
愛 知	154,354	26,308	17.0%	19,581	12.7%	6,727	4.4%	57,572	37.3%	70,474
三 重	45,938	6,646	14.5%	5,082	11.1%	1,564	3.4%	18,484	40.2%	20,808
滋 賀	29,295	4,804	16.4%	3,660	12.5%	1,144	3.9%	11,091	37.9%	13,400
京 都	44,047	7,936	18.0%	5,831	13.2%	2,105	4.8%	14,885	33.8%	21,226
大 阪	142,658	27,317	19.1%	19,117	13.4%	8,200	5.7%	51,274	35.9%	64,067
兵 庫	102,253	18,303	17.9%	13,807	13.5%	4,496	4.4%	36,078	35.3%	47,872
奈 良	26,540	4,610	17.4%	3,579	13.5%	1,031	3.9%	9,706	36.6%	12,224
和歌山	23,588	4,053	17.2%	2,894	12.3%	1,159	4.9%	8,851	37.5%	10,684
鳥 取	11,994	1,914	16.0%	1,459	12.2%	455	3.8%	4,142	34.5%	5,938
島 根	19,530	2,691	13.8%	2,087	10.7%	604	3.1%	7,428	38.0%	9,411
岡 山	32,324	6,146	19.0%	4,696	14.5%	1,450	4.5%	11,480	35.5%	14,698
広 島	44,394	8,013	18.0%	6,177	13.9%	1,836	4.1%	16,106	36.3%	20,275
山 口	25,798	4,314	16.7%	3,489	13.5%	825	3.2%	9,394	36.4%	12,090
徳 島	18,133	3,096	17.1%	2,421	13.4%	675	3.7%	6,887	38.0%	8,150
香 川	23,777	4,553	19.1%	3,529	14.8%	1,024	4.3%	9,065	38.1%	10,159
愛 媛	27,248	5,042	18.5%	3,639	13.4%	1,403	5.1%	9,085	33.3%	13,121
高 知	18,587	3,844	20.7%	2,650	14.3%	1,194	6.4%	6,773	36.4%	7,970
福 岡	95,549	17,127	17.9%	12,501	13.1%	4,626	4.8%	35,049	36.7%	43,373
佐 賀	20,694	3,475	16.8%	2,544	12.3%	931	4.5%	7,849	37.9%	9,370
長 崎	32,501	4,692	14.4%	3,571	11.0%	1,121	3.4%	13,127	40.4%	14,682
熊 本	42,496	7,470	17.6%	5,148	12.1%	2,322	5.5%	15,245	35.9%	19,781
大 分	26,153	4,280	16.4%	3,282	12.5%	998	3.8%	9,519	36.4%	12,354
宮 崎	28,788	4,690	16.3%	3,433	11.9%	1,257	4.4%	11,065	38.4%	13,033
鹿児島	48,073	7,080	14.7%	5,309	11.0%	1,771	3.7%	18,988	39.5%	22,005
沖 縄	35,689	7,335	20.6%	4,535	12.7%	2,800	7.8%	15,179	42.5%	13,175
全 国	2,649,165	463,117	17.5%	337,572	12.7%	125,545	4.7%	968,315	36.6%	1,217,733

※上記数値は、保険者が社会保険診療報酬支払基金に報告した令和2年度の特定健康診査等の実績報告データをベースとしたファイルの集計結果

6. 都道府県別 階層化結果

(女性)

(令和2年度)

	評価対象者 数(人)	特定保健指導 対象者数(人)	割合	動機付け支 援対象者数 (人)	割合	積極的支援 対象者数 (人)	割合	服薬による 情報提供者 数(人)	割合	その他の情 報提供者数 (人)
北海道	122,106	8,652	7.1%	7,415	6.1%	1,237	1.0%	23,626	19.3%	89,828
青 森	41,359	2,522	6.1%	2,123	5.1%	399	1.0%	9,384	22.7%	29,453
岩 手	46,595	4,136	8.9%	3,554	7.6%	582	1.2%	9,735	20.9%	32,724
宮 城	77,731	7,530	9.7%	6,246	8.0%	1,284	1.7%	16,087	20.7%	54,114
秋 田	28,224	1,920	6.8%	1,675	5.9%	245	0.9%	5,933	21.0%	20,371
山 形	40,567	2,765	6.8%	2,374	5.9%	391	1.0%	8,022	19.8%	29,780
福 島	61,544	4,684	7.6%	3,975	6.5%	709	1.2%	13,843	22.5%	43,017
茨 城	69,028	5,967	8.6%	4,944	7.2%	1,023	1.5%	11,452	16.6%	51,609
栃 木	53,212	3,538	6.6%	3,088	5.8%	450	0.8%	9,959	18.7%	39,715
群 馬	61,744	4,546	7.4%	3,934	6.4%	612	1.0%	11,879	19.2%	45,319
埼 玉	211,780	15,112	7.1%	13,101	6.2%	2,011	0.9%	39,062	18.4%	157,606
千 葉	177,087	13,186	7.4%	11,364	6.4%	1,822	1.0%	31,639	17.9%	132,262
東 京	423,037	27,980	6.6%	23,687	5.6%	4,293	1.0%	70,593	16.7%	324,464
神奈川	184,438	11,971	6.5%	10,298	5.6%	1,673	0.9%	30,939	16.8%	141,528
新 潟	71,175	4,522	6.4%	3,871	5.4%	651	0.9%	12,192	17.1%	54,461
富 山	35,788	2,539	7.1%	2,236	6.2%	303	0.8%	7,597	21.2%	25,652
石 川	37,626	2,282	6.1%	1,985	5.3%	297	0.8%	8,068	21.4%	27,276
福 井	16,089	1,173	7.3%	1,012	6.3%	161	1.0%	2,891	18.0%	12,025
山 梨	28,543	1,794	6.3%	1,489	5.2%	305	1.1%	4,287	15.0%	22,462
長 野	72,691	4,394	6.0%	3,867	5.3%	527	0.7%	12,341	17.0%	55,956
岐 阜	65,167	4,121	6.3%	3,653	5.6%	468	0.7%	11,359	17.4%	49,687
静 岡	110,283	6,323	5.7%	5,540	5.0%	783	0.7%	18,794	17.0%	85,166
愛 知	207,547	13,588	6.5%	11,715	5.6%	1,873	0.9%	39,425	19.0%	154,534
三 重	64,681	3,648	5.6%	3,192	4.9%	456	0.7%	12,980	20.1%	48,053
滋 賀	38,913	2,197	5.6%	1,934	5.0%	263	0.7%	7,118	18.3%	29,598
京 都	61,831	3,811	6.2%	3,330	5.4%	481	0.8%	9,680	15.7%	48,340
大 阪	201,732	13,407	6.6%	11,527	5.7%	1,880	0.9%	34,581	17.1%	153,744
兵 庫	143,417	9,369	6.5%	8,170	5.7%	1,199	0.8%	22,032	15.4%	112,016
奈 良	39,646	2,364	6.0%	2,118	5.3%	246	0.6%	6,508	16.4%	30,774
和歌山	31,358	1,915	6.1%	1,646	5.2%	269	0.9%	5,471	17.4%	23,972
鳥 取	15,397	964	6.3%	863	5.6%	101	0.7%	2,814	18.3%	11,619
島 根	24,440	1,312	5.4%	1,155	4.7%	157	0.6%	4,782	19.6%	18,346
岡 山	44,165	3,463	7.8%	3,073	7.0%	390	0.9%	7,889	17.9%	32,813
広 島	59,975	4,283	7.1%	3,741	6.2%	542	0.9%	10,449	17.4%	45,243
山 口	37,315	2,404	6.4%	2,150	5.8%	254	0.7%	6,446	17.3%	28,465
徳 島	23,624	1,673	7.1%	1,492	6.3%	181	0.8%	4,623	19.6%	17,328
香 川	33,024	2,855	8.6%	2,478	7.5%	377	1.1%	6,393	19.4%	23,776
愛 媛	35,816	2,713	7.6%	2,346	6.6%	367	1.0%	6,162	17.2%	26,941
高 知	23,776	2,190	9.2%	1,800	7.6%	390	1.6%	4,674	19.7%	16,912
福 岡	126,962	8,791	6.9%	7,719	6.1%	1,072	0.8%	22,244	17.5%	95,927
佐 賀	25,909	1,778	6.9%	1,538	5.9%	240	0.9%	5,327	20.6%	18,804
長 崎	41,899	2,427	5.8%	2,130	5.1%	297	0.7%	9,134	21.8%	30,338
熊 本	52,827	3,884	7.4%	3,347	6.3%	537	1.0%	9,510	18.0%	39,433
大 分	35,390	2,441	6.9%	2,164	6.1%	277	0.8%	6,851	19.4%	26,098
宮 崎	37,322	2,629	7.0%	2,318	6.2%	311	0.8%	7,849	21.0%	26,844
鹿児島	61,012	4,114	6.7%	3,623	5.9%	491	0.8%	13,310	21.8%	43,588
沖 縄	38,935	4,028	10.3%	3,341	8.6%	687	1.8%	9,973	25.6%	24,934
全 国	3,542,727	243,905	6.9%	210,341	5.9%	33,564	0.9%	645,907	18.2%	2,652,915

※上記数値は、保険者が社会保険診療報酬支払基金に報告した令和2年度の特定健康診査等の実績報告データをベースとしたファイルの集計結果

7. 性・年齢階級別 特定保健指導利用率・実施率

(総計)

(令和2年度)

	全体					動機付け支援					積極的支援				
	対象者数 (人)	利用者数 (人)	利用率	終了者数 (人)	実施率	対象者数 (人)	利用者数 (人)	利用率	終了者数 (人)	実施率	対象者数 (人)	利用者数 (人)	利用率	終了者数 (人)	実施率
40～44歳	40,427	10,903	27.0%	8,424	20.8%	17,227	4,913	28.5%	4,527	26.3%	23,200	5,990	25.8%	3,897	16.8%
45～49歳	52,155	12,961	24.9%	10,186	19.5%	21,848	5,903	27.0%	5,427	24.8%	30,307	7,058	23.3%	4,759	15.7%
50～54歳	54,225	13,745	25.3%	10,943	20.2%	22,289	6,154	27.6%	5,717	25.6%	31,936	7,591	23.8%	5,226	16.4%
55～59歳	52,405	14,555	27.8%	11,849	22.6%	21,785	6,669	30.6%	6,251	28.7%	30,620	7,886	25.8%	5,598	18.3%
60～64歳	77,427	24,817	32.1%	20,989	27.1%	34,381	14,125	41.1%	13,175	38.3%	43,046	10,692	24.8%	7,814	18.2%
65～69歳	179,553	63,248	35.2%	60,955	33.9%	179,553	63,248	35.2%	60,955	33.9%			—		—
70～74歳	250,830	82,434	32.9%	74,070	29.5%	250,830	82,434	32.9%	74,070	29.5%			—		—
合計	707,022	222,663	31.5%	197,416	27.9%	547,913	183,446	33.5%	170,122	31.0%	159,109	39,217	24.6%	27,294	17.2%

(男性)

	全体					動機付け支援					積極的支援				
	対象者数 (人)	利用者数 (人)	利用率	終了者数 (人)	実施率	対象者数 (人)	利用者数 (人)	利用率	終了者数 (人)	実施率	対象者数 (人)	利用者数 (人)	利用率	終了者数 (人)	実施率
40～44歳	31,194	8,178	26.2%	6,173	19.8%	11,248	3,084	27.4%	2,844	25.3%	19,946	5,094	25.5%	3,329	16.7%
45～49歳	38,969	9,219	23.7%	7,032	18.0%	13,478	3,455	25.6%	3,160	23.4%	25,491	5,764	22.6%	3,872	15.2%
50～54歳	38,735	9,328	24.1%	7,191	18.6%	12,860	3,316	25.8%	3,077	23.9%	25,875	6,012	23.2%	4,114	15.9%
55～59歳	35,250	9,140	25.9%	7,192	20.4%	11,518	3,240	28.1%	3,050	26.5%	23,732	5,900	24.9%	4,142	17.5%
60～64歳	45,901	13,842	30.2%	11,255	24.5%	15,400	6,472	42.0%	5,922	38.5%	30,501	7,370	24.2%	5,333	17.5%
65～69歳	111,684	37,867	33.9%	36,492	32.7%	111,684	37,867	33.9%	36,492	32.7%			—		—
70～74歳	161,384	51,976	32.2%	46,770	29.0%	161,384	51,976	32.2%	46,770	29.0%			—		—
合計	463,117	139,550	30.1%	122,105	26.4%	337,572	109,410	32.4%	101,315	30.0%	125,545	30,140	24.0%	20,790	16.6%

(女性)

	全体					動機付け支援					積極的支援				
	対象者数 (人)	利用者数 (人)	利用率	終了者数 (人)	実施率	対象者数 (人)	利用者数 (人)	利用率	終了者数 (人)	実施率	対象者数 (人)	利用者数 (人)	利用率	終了者数 (人)	実施率
40～44歳	9,233	2,725	29.5%	2,251	24.4%	5,979	1,829	30.6%	1,683	28.1%	3,254	896	27.5%	568	17.5%
45～49歳	13,186	3,742	28.4%	3,154	23.9%	8,370	2,448	29.2%	2,267	27.1%	4,816	1,294	26.9%	887	18.4%
50～54歳	15,490	4,417	28.5%	3,752	24.2%	9,429	2,838	30.1%	2,640	28.0%	6,061	1,579	26.1%	1,112	18.3%
55～59歳	17,155	5,415	31.6%	4,657	27.1%	10,267	3,429	33.4%	3,201	31.2%	6,888	1,986	28.8%	1,456	21.1%
60～64歳	31,526	10,975	34.8%	9,734	30.9%	18,981	7,653	40.3%	7,253	38.2%	12,545	3,322	26.5%	2,481	19.8%
65～69歳	67,869	25,381	37.4%	24,463	36.0%	67,869	25,381	37.4%	24,463	36.0%			—		—
70～74歳	89,446	30,458	34.1%	27,300	30.5%	89,446	30,458	34.1%	27,300	30.5%			—		—
合計	243,905	83,113	34.1%	75,311	30.9%	210,341	74,036	35.2%	68,807	32.7%	33,564	9,077	27.0%	6,504	19.4%

※上記数値は、保険者が社会保険診療報酬支払基金に報告した令和2年度の特定健康診査等の実績報告データをベースとしたファイルの集計結果

※積極的支援の利用者数・終了者数は、動機付け支援、モデル実施を含めた積極的支援レベルの利用者数・終了者数を示す

7. 性・年齢階級別 特定保健指導利用率・実施率(積極的支援の内訳)

(総計)

(令和2年度)

	対象者数 (人)	積極的支援(動機付け支援相当及びモデル実施を除く)				積極的支援(動機付け支援相当)				積極的支援(モデル実施)			
		利用者数 (人)	利用率	終了者数 (人)	実施率	利用者数 (人)	利用率	終了者数 (人)	実施率	利用者数 (人)	利用率	終了者数 (人)	実施率
40～44歳	23,200	5,956	25.7%	3,864	16.7%	32	0.1%	31	0.1%	2	0.0%	2	0.0%
45～49歳	30,307	7,010	23.1%	4,706	15.5%	47	0.2%	52	0.2%	1	0.0%	1	0.0%
50～54歳	31,936	7,544	23.6%	5,175	16.2%	46	0.1%	49	0.2%	1	0.0%	2	0.0%
55～59歳	30,620	7,834	25.6%	5,543	18.1%	52	0.2%	55	0.2%	0	0.0%	0	0.0%
60～64歳	43,046	10,613	24.7%	7,742	18.0%	77	0.2%	70	0.2%	2	0.0%	2	0.0%
65～69歳			-		-		-		-		-		-
70～74歳			-		-		-		-		-		-
合計	159,109	38,957	24.5%	27,030	17.0%	254	0.2%	257	0.2%	6	0.0%	7	0.0%

(男性)

	対象者数 (人)	積極的支援(動機付け支援相当及びモデル実施を除く)				積極的支援(動機付け支援相当)				積極的支援(モデル実施)			
		利用者数 (人)	利用率	終了者数 (人)	実施率	利用者数 (人)	利用率	終了者数 (人)	実施率	利用者数 (人)	利用率	終了者数 (人)	実施率
40～44歳	19,946	5,063	25.4%	3,299	16.5%	29	0.1%	28	0.1%	2	0.0%	2	0.0%
45～49歳	25,491	5,729	22.5%	3,830	15.0%	35	0.1%	42	0.2%	0	0.0%	0	0.0%
50～54歳	25,875	5,971	23.1%	4,068	15.7%	40	0.2%	44	0.2%	1	0.0%	2	0.0%
55～59歳	23,732	5,852	24.7%	4,092	17.2%	48	0.2%	50	0.2%	0	0.0%	0	0.0%
60～64歳	30,501	7,310	24.0%	5,276	17.3%	58	0.2%	55	0.2%	2	0.0%	2	0.0%
65～69歳			-		-		-		-		-		-
70～74歳			-		-		-		-		-		-
合計	125,545	29,925	23.8%	20,565	16.4%	210	0.2%	219	0.2%	5	0.0%	6	0.0%

(女性)

	対象者数 (人)	積極的支援(動機付け支援相当及びモデル実施を除く)				積極的支援(動機付け支援相当)				積極的支援(モデル実施)			
		利用者数 (人)	利用率	終了者数 (人)	実施率	利用者数 (人)	利用率	終了者数 (人)	実施率	利用者数 (人)	利用率	終了者数 (人)	実施率
40～44歳	3,254	893	27.4%	565	17.4%	3	0.1%	3	0.1%	0	0.0%	0	0.0%
45～49歳	4,816	1,281	26.6%	876	18.2%	12	0.2%	10	0.2%	1	0.0%	1	0.0%
50～54歳	6,061	1,573	26.0%	1,107	18.3%	6	0.1%	5	0.1%	0	0.0%	0	0.0%
55～59歳	6,888	1,982	28.8%	1,451	21.1%	4	0.1%	5	0.1%	0	0.0%	0	0.0%
60～64歳	12,545	3,303	26.3%	2,466	19.7%	19	0.2%	15	0.1%	0	0.0%	0	0.0%
65～69歳			-		-		-		-		-		-
70～74歳			-		-		-		-		-		-
合計	33,564	9,032	26.9%	6,465	19.3%	44	0.1%	38	0.1%	1	0.0%	1	0.0%

※上記数値は、保険者が社会保険診療報酬支払基金に報告した令和2年度の特定健康診査等の実績報告データをベースとしたファイルの集計結果

※利用率・実施率が0.05%未満の場合、値を0.0%で表示

※積極的支援(動機付け支援相当及びモデル実施を除く)、動機付け支援相当、モデル実施の利用率及び実施率は、利用者数及び終了者数を積極的支援レベルの対象者数で除算したもの

8. 都道府県別 特定保健指導利用率・実施率

(令和2年度)

	全体							動機付け支援							積極的支援						
	対象者 (人)	利用者数 (人)	利用率	順位	終了者数 (人)	実施率	順位	対象者 (人)	利用者数 (人)	利用率	順位	終了者数 (人)	実施率	順位	対象者 (人)	利用者数 (人)	利用率	順位	終了者数 (人)	実施率	順位
北海道	24,232	9,288	38.3%	21	8,196	33.8%	22	18,505	7,473	40.4%	21	6,873	37.1%	22	5,727	1,815	31.7%	18	1,323	23.1%	18
青森	7,035	3,686	52.4%	10	3,192	45.4%	13	5,105	2,958	57.9%	8	2,694	52.8%	10	1,930	728	37.7%	13	498	25.8%	14
岩手	10,560	3,334	31.6%	30	3,104	29.4%	28	8,262	2,784	33.7%	29	2,641	32.0%	28	2,298	550	23.9%	28	463	20.1%	24
宮城	19,271	4,366	22.7%	37	3,762	19.5%	39	14,575	3,445	23.6%	38	3,102	21.3%	38	4,696	921	19.6%	33	660	14.1%	31
秋田	5,522	1,381	25.0%	34	1,159	21.0%	35	4,335	1,135	26.2%	35	1,019	23.5%	35	1,187	246	20.7%	31	140	11.8%	36
山形	8,220	4,450	54.1%	8	3,887	47.3%	9	6,082	3,443	56.6%	10	3,262	53.6%	8	2,138	1,007	47.1%	8	625	29.2%	10
福島	12,889	5,065	39.3%	19	4,375	33.9%	20	9,977	4,166	41.8%	19	3,758	37.7%	20	2,912	899	30.9%	21	617	21.2%	22
茨城	16,709	6,529	39.1%	20	5,467	32.7%	23	12,660	5,161	40.8%	20	4,725	37.3%	21	4,049	1,368	33.8%	15	742	18.3%	28
栃木	11,023	4,016	36.4%	24	3,457	31.4%	25	8,666	3,292	38.0%	23	2,956	34.1%	26	2,357	724	30.7%	22	501	21.3%	21
群馬	12,889	2,528	19.6%	42	2,357	18.3%	40	10,292	2,166	21.0%	43	2,066	20.1%	40	2,597	362	13.9%	42	291	11.2%	37
埼玉	43,943	9,941	22.6%	38	8,875	20.2%	36	34,569	8,581	24.8%	37	7,874	22.8%	37	9,374	1,360	14.5%	41	1,001	10.7%	39
千葉	36,729	9,028	24.6%	35	8,004	21.8%	34	29,107	7,673	26.4%	34	7,004	24.1%	34	7,622	1,355	17.8%	36	1,000	13.1%	33
東京	83,431	14,061	16.9%	44	11,848	14.2%	45	61,078	10,747	17.6%	45	9,863	16.1%	45	22,353	3,314	14.8%	40	1,985	8.9%	43
神奈川	35,005	4,633	13.2%	47	4,001	11.4%	47	27,411	3,985	14.5%	47	3,500	12.8%	47	7,594	648	8.5%	47	501	6.6%	47
新潟	13,735	5,567	40.5%	18	5,110	37.2%	18	10,819	4,624	42.7%	18	4,424	40.9%	18	2,916	943	32.3%	16	686	23.5%	16
富山	6,638	2,362	35.6%	25	2,123	32.0%	24	5,429	2,026	37.3%	26	1,894	34.9%	24	1,209	336	27.8%	25	229	18.9%	27
石川	6,496	3,296	50.7%	12	3,032	46.7%	10	5,201	2,722	52.3%	13	2,643	50.8%	11	1,295	574	44.3%	9	389	30.0%	9
福井	3,340	1,071	32.1%	28	915	27.4%	29	2,697	898	33.3%	30	790	29.3%	31	643	173	26.9%	26	125	19.4%	25
山梨	5,885	3,423	58.2%	6	2,723	46.3%	11	4,253	2,598	61.1%	6	2,253	53.0%	9	1,632	825	50.6%	6	470	28.8%	11
長野	13,647	9,013	66.0%	3	8,299	60.8%	3	10,764	7,429	69.0%	3	7,091	65.9%	4	2,883	1,584	54.9%	3	1,208	41.9%	3
岐阜	12,112	5,287	43.7%	15	4,771	39.4%	15	9,711	4,528	46.6%	15	4,206	43.3%	15	2,401	759	31.6%	19	565	23.5%	16
静岡	19,724	8,258	41.9%	17	7,577	38.4%	17	15,484	6,938	44.8%	17	6,657	43.0%	17	4,240	1,320	31.1%	20	920	21.7%	20
愛知	39,896	8,067	20.2%	41	6,773	17.0%	42	31,296	6,735	21.5%	42	5,935	19.0%	43	8,600	1,332	15.5%	38	838	9.7%	42
三重	10,294	1,704	16.6%	45	1,591	15.5%	44	8,274	1,500	18.1%	44	1,415	17.1%	44	2,020	204	10.1%	46	176	8.7%	45
滋賀	7,001	2,668	38.1%	22	2,492	35.6%	19	5,594	2,244	40.1%	22	2,179	39.0%	19	1,407	424	30.1%	23	313	22.2%	19
京都	11,747	3,170	27.0%	32	2,872	24.4%	32	9,161	2,698	29.5%	32	2,538	27.7%	32	2,586	472	18.3%	35	334	12.9%	34
大阪	40,724	7,826	19.2%	43	6,892	16.9%	43	30,644	6,606	21.6%	41	6,092	19.9%	41	10,080	1,220	12.1%	44	800	7.9%	46
兵庫	27,672	9,156	33.1%	27	7,419	26.8%	30	21,977	7,636	34.7%	28	6,632	30.2%	30	5,695	1,520	26.7%	27	787	13.8%	32
奈良	6,974	1,478	21.2%	39	1,370	19.6%	38	5,697	1,277	22.4%	39	1,210	21.2%	39	1,277	201	15.7%	37	160	12.5%	35
和歌山	5,968	1,434	24.0%	36	1,195	20.0%	37	4,540	1,153	25.4%	36	1,045	23.0%	36	1,428	281	19.7%	32	150	10.5%	40

8. 都道府県別 特定保健指導利用率・実施率

(令和2年度)

	全体							動機付け支援							積極的支援						
	対象者 (人)	利用者数 (人)	利用率	順位	終了者数 (人)	実施率	順位	対象者 (人)	利用者数 (人)	利用率	順位	終了者数 (人)	実施率	順位	対象者 (人)	利用者数 (人)	利用率	順位	終了者数 (人)	実施率	順位
鳥 取	2,878	977	33.9%	26	894	31.1%	26	2,322	869	37.4%	25	807	34.8%	25	556	108	19.4%	34	87	15.6%	30
島 根	4,003	1,047	26.2%	33	957	23.9%	33	3,242	878	27.1%	33	821	25.3%	33	761	169	22.2%	30	136	17.9%	29
岡 山	9,609	1,986	20.7%	40	1,721	17.9%	41	7,769	1,736	22.3%	40	1,532	19.7%	42	1,840	250	13.6%	43	189	10.3%	41
広 島	12,296	3,454	28.1%	31	3,274	26.6%	31	9,918	3,092	31.2%	31	3,017	30.4%	29	2,378	362	15.2%	39	257	10.8%	38
山 口	6,718	1,070	15.9%	46	862	12.8%	46	5,639	943	16.7%	46	767	13.6%	46	1,079	127	11.8%	45	95	8.8%	44
徳 島	4,769	3,627	76.1%	1	3,483	73.0%	1	3,913	3,159	80.7%	1	3,088	78.9%	1	856	468	54.7%	4	395	46.1%	1
香 川	7,408	2,722	36.7%	23	2,512	33.9%	20	6,007	2,270	37.8%	24	2,115	35.2%	23	1,401	452	32.3%	16	397	28.3%	12
愛 媛	7,755	3,294	42.5%	16	3,160	40.7%	14	5,985	2,761	46.1%	16	2,802	46.8%	14	1,770	533	30.1%	23	358	20.2%	23
高 知	6,034	1,926	31.9%	29	1,819	30.1%	27	4,450	1,571	35.3%	27	1,518	34.1%	26	1,584	355	22.4%	29	301	19.0%	26
福 岡	25,918	11,937	46.1%	14	10,075	38.9%	16	20,220	9,875	48.8%	14	8,726	43.2%	16	5,698	2,062	36.2%	14	1,349	23.7%	15
佐 賀	5,253	3,582	68.2%	2	3,120	59.4%	4	4,082	2,918	71.5%	2	2,747	67.3%	3	1,171	664	56.7%	1	373	31.9%	7
長 崎	7,119	4,250	59.7%	5	3,928	55.2%	5	5,701	3,527	61.9%	5	3,370	59.1%	5	1,418	723	51.0%	5	558	39.4%	5
熊 本	11,354	6,376	56.2%	7	5,864	51.6%	6	8,495	4,940	58.2%	7	4,712	55.5%	6	2,859	1,436	50.2%	7	1,152	40.3%	4
大 分	6,721	3,418	50.9%	11	3,201	47.6%	8	5,446	2,885	53.0%	12	2,760	50.7%	13	1,275	533	41.8%	11	441	34.6%	6
宮 崎	7,319	3,925	53.6%	9	3,606	49.3%	7	5,751	3,260	56.7%	9	3,110	54.1%	7	1,568	665	42.4%	10	496	31.6%	8
鹿児島	11,194	5,649	50.5%	13	5,140	45.9%	12	8,932	4,776	53.5%	11	4,535	50.8%	11	2,262	873	38.6%	12	605	26.7%	13
沖 縄	11,363	7,337	64.6%	4	6,962	61.3%	2	7,876	5,365	68.1%	4	5,354	68.0%	2	3,487	1,972	56.6%	2	1,608	46.1%	1
全 国	707,022	222,663	31.5%	—	197,416	27.9%	—	547,913	183,446	33.5%	—	170,122	31.0%	—	159,109	39,217	24.6%	—	27,294	17.2%	—

※上記数値は、保険者が社会保険診療報酬支払基金に報告した令和2年度の特定健康診査等の実績報告データをベースとしたファイルの集計結果

※積極的支援の利用者数・終了者数は、動機付け支援、モデル実施を含めた積極的支援レベルの利用者数・終了者数を示す

8. 都道府県別 特定保健指導利用率・実施率(積極的支援の内訳)

(令和2年度)

	対象者 (人)	積極的支援(動機付け支援相当及びモデル実施を除く)						積極的支援(動機付け支援相当)						積極的支援(モデル実施)					
		利用者数 (人)	利用率	順位	終了者数 (人)	実施率	順位	利用者数 (人)	利用率	順位	終了者数 (人)	実施率	順位	利用者数 (人)	利用率	順位	終了者数 (人)	実施率	順位
北海道	5,727	1,808	31.6%	—	1,311	22.9%	—	7	0.1%	—	11	0.2%	—	0	0.0%	—	1	0.0%	—
青森	1,930	718	37.2%	—	487	25.2%	—	10	0.5%	—	11	0.6%	—	0	0.0%	—	0	0.0%	—
岩手	2,298	550	23.9%	—	463	20.1%	—	0	0.0%	—	0	0.0%	—	0	0.0%	—	0	0.0%	—
宮城	4,696	920	19.6%	—	659	14.0%	—	1	0.0%	—	1	0.0%	—	0	0.0%	—	0	0.0%	—
秋田	1,187	245	20.6%	—	139	11.7%	—	1	0.1%	—	1	0.1%	—	0	0.0%	—	0	0.0%	—
山形	2,138	1,004	47.0%	—	622	29.1%	—	3	0.1%	—	3	0.1%	—	0	0.0%	—	0	0.0%	—
福島	2,912	889	30.5%	—	608	20.9%	—	9	0.3%	—	8	0.3%	—	1	0.0%	—	1	0.0%	—
茨城	4,049	1,364	33.7%	—	737	18.2%	—	4	0.1%	—	5	0.1%	—	0	0.0%	—	0	0.0%	—
栃木	2,357	717	30.4%	—	496	21.0%	—	7	0.3%	—	5	0.2%	—	0	0.0%	—	0	0.0%	—
群馬	2,597	362	13.9%	—	291	11.2%	—	0	0.0%	—	0	0.0%	—	0	0.0%	—	0	0.0%	—
埼玉	9,374	1,350	14.4%	—	990	10.6%	—	10	0.1%	—	11	0.1%	—	0	0.0%	—	0	0.0%	—
千葉	7,622	1,345	17.6%	—	992	13.0%	—	10	0.1%	—	8	0.1%	—	0	0.0%	—	0	0.0%	—
東京	22,353	3,297	14.7%	—	1,965	8.8%	—	17	0.1%	—	20	0.1%	—	0	0.0%	—	0	0.0%	—
神奈川	7,594	647	8.5%	—	500	6.6%	—	1	0.0%	—	1	0.0%	—	0	0.0%	—	0	0.0%	—
新潟	2,916	930	31.9%	—	676	23.2%	—	13	0.4%	—	10	0.3%	—	0	0.0%	—	0	0.0%	—
富山	1,209	331	27.4%	—	224	18.5%	—	5	0.4%	—	5	0.4%	—	0	0.0%	—	0	0.0%	—
石川	1,295	563	43.5%	—	378	29.2%	—	11	0.8%	—	11	0.8%	—	0	0.0%	—	0	0.0%	—
福井	643	173	26.9%	—	125	19.4%	—	0	0.0%	—	0	0.0%	—	0	0.0%	—	0	0.0%	—
山梨	1,632	816	50.0%	—	462	28.3%	—	9	0.6%	—	8	0.5%	—	0	0.0%	—	0	0.0%	—
長野	2,883	1,572	54.5%	—	1,198	41.6%	—	12	0.4%	—	10	0.3%	—	0	0.0%	—	0	0.0%	—
岐阜	2,401	750	31.2%	—	555	23.1%	—	9	0.4%	—	10	0.4%	—	0	0.0%	—	0	0.0%	—
静岡	4,240	1,305	30.8%	—	907	21.4%	—	15	0.4%	—	13	0.3%	—	0	0.0%	—	0	0.0%	—
愛知	8,600	1,328	15.4%	—	834	9.7%	—	4	0.0%	—	4	0.0%	—	0	0.0%	—	0	0.0%	—
三重	2,020	203	10.0%	—	175	8.7%	—	0	0.0%	—	0	0.0%	—	1	0.0%	—	1	0.0%	—
滋賀	1,407	422	30.0%	—	311	22.1%	—	2	0.1%	—	2	0.1%	—	0	0.0%	—	0	0.0%	—
京都	2,586	471	18.2%	—	332	12.8%	—	1	0.0%	—	2	0.1%	—	0	0.0%	—	0	0.0%	—
大阪	10,080	1,215	12.1%	—	796	7.9%	—	5	0.0%	—	4	0.0%	—	0	0.0%	—	0	0.0%	—
兵庫	5,695	1,520	26.7%	—	786	13.8%	—	0	0.0%	—	1	0.0%	—	0	0.0%	—	0	0.0%	—
奈良	1,277	201	15.7%	—	160	12.5%	—	0	0.0%	—	0	0.0%	—	0	0.0%	—	0	0.0%	—
和歌山	1,428	280	19.6%	—	149	10.4%	—	1	0.1%	—	1	0.1%	—	0	0.0%	—	0	0.0%	—

8. 都道府県別 特定保健指導利用率・実施率(積極的支援の内訳)

(令和2年度)

	対象者 (人)	積極的支援(動機付け支援相当及びモデル実施を除く)						積極的支援(動機付け支援相当)						積極的支援(モデル実施)					
		利用者数 (人)	利用率	順位	終了者数 (人)	実施率	順位	利用者数 (人)	利用率	順位	終了者数 (人)	実施率	順位	利用者数 (人)	利用率	順位	終了者数 (人)	実施率	順位
鳥 取	556	108	19.4%	—	87	15.6%	—	0	0.0%	—	0	0.0%	—	0	0.0%	—	0	0.0%	—
島 根	761	169	22.2%	—	136	17.9%	—	0	0.0%	—	0	0.0%	—	0	0.0%	—	0	0.0%	—
岡 山	1,840	249	13.5%	—	188	10.2%	—	1	0.1%	—	1	0.1%	—	0	0.0%	—	0	0.0%	—
広 島	2,378	362	15.2%	—	257	10.8%	—	0	0.0%	—	0	0.0%	—	0	0.0%	—	0	0.0%	—
山 口	1,079	126	11.7%	—	94	8.7%	—	1	0.1%	—	1	0.1%	—	0	0.0%	—	0	0.0%	—
徳 島	856	464	54.2%	—	391	45.7%	—	4	0.5%	—	4	0.5%	—	0	0.0%	—	0	0.0%	—
香 川	1,401	452	32.3%	—	397	28.3%	—	0	0.0%	—	0	0.0%	—	0	0.0%	—	0	0.0%	—
愛 媛	1,770	529	29.9%	—	354	20.0%	—	4	0.2%	—	4	0.2%	—	0	0.0%	—	0	0.0%	—
高 知	1,584	355	22.4%	—	301	19.0%	—	0	0.0%	—	0	0.0%	—	0	0.0%	—	0	0.0%	—
福 岡	5,698	2,047	35.9%	—	1,334	23.4%	—	11	0.2%	—	11	0.2%	—	4	0.1%	—	4	0.1%	—
佐 賀	1,171	660	56.4%	—	368	31.4%	—	4	0.3%	—	5	0.4%	—	0	0.0%	—	0	0.0%	—
長 崎	1,418	713	50.3%	—	549	38.7%	—	10	0.7%	—	9	0.6%	—	0	0.0%	—	0	0.0%	—
熊 本	2,859	1,424	49.8%	—	1,137	39.8%	—	12	0.4%	—	15	0.5%	—	0	0.0%	—	0	0.0%	—
大 分	1,275	531	41.6%	—	439	34.4%	—	2	0.2%	—	2	0.2%	—	0	0.0%	—	0	0.0%	—
宮 崎	1,568	652	41.6%	—	482	30.7%	—	13	0.8%	—	14	0.9%	—	0	0.0%	—	0	0.0%	—
鹿児島	2,262	869	38.4%	—	601	26.6%	—	4	0.2%	—	4	0.2%	—	0	0.0%	—	0	0.0%	—
沖 縄	3,487	1,951	56.0%	—	1,587	45.5%	—	21	0.6%	—	21	0.6%	—	0	0.0%	—	0	0.0%	—
全 国	159,109	38,957	24.5%	—	27,030	17.0%	—	254	0.2%	—	257	0.2%	—	6	0.0%	—	7	0.0%	—

※上記数値は、保険者が社会保険診療報酬支払基金に報告した令和2年度の特定健康診査等の実績報告データをベースとしたファイルの集計結果

※利用率・実施率が0.05未満の場合、値を0.0%で表示

※積極的支援(動機付け支援相当及びモデル実施を除く)、動機付け支援相当、モデル実施の利用率及び実施率は、利用者数及び終了者数を積極的支援レベルの対象者数で除算したもの

9. 都道府県別 特定保健指導完了率(利用者／終了者)

(令和2年度)

都道府県	全体				動機付け支援				積極的支援			
	保健指導 利用者数 (人)	保健指導 終了者数 (人)	完了率	順位	保健指導 利用者数 (人)	保健指導 終了者数 (人)	完了率	順位	保健指導 利用者数 (人)	保健指導 終了者数 (人)	完了率	順位
北海道	9,288	8,196	88.2%	28	7,473	6,873	92.0%	29	1,815	1,323	72.9%	23
青森	3,686	3,192	86.6%	33	2,958	2,694	91.1%	34	728	498	68.4%	33
岩手	3,334	3,104	93.1%	10	2,784	2,641	94.9%	17	550	463	84.2%	5
宮城	4,366	3,762	86.2%	36	3,445	3,102	90.0%	37	921	660	71.7%	26
秋田	1,381	1,159	83.9%	42	1,135	1,019	89.8%	38	246	140	56.9%	43
山形	4,450	3,887	87.3%	30	3,443	3,262	94.7%	19	1,007	625	62.1%	40
福島	5,065	4,375	86.4%	34	4,166	3,758	90.2%	36	899	617	68.6%	32
茨城	6,529	5,467	83.7%	43	5,161	4,725	91.6%	32	1,368	742	54.2%	45
栃木	4,016	3,457	86.1%	37	3,292	2,956	89.8%	38	724	501	69.2%	31
群馬	2,528	2,357	93.2%	9	2,166	2,066	95.4%	13	362	291	80.4%	10
埼玉	9,941	8,875	89.3%	26	8,581	7,874	91.8%	30	1,360	1,001	73.6%	22
千葉	9,028	8,004	88.7%	27	7,673	7,004	91.3%	33	1,355	1,000	73.8%	20
東京	14,061	11,848	84.3%	40	10,747	9,863	91.8%	30	3,314	1,985	59.9%	41
神奈川	4,633	4,001	86.4%	34	3,985	3,500	87.8%	44	648	501	77.3%	13
新潟	5,567	5,110	91.8%	18	4,624	4,424	95.7%	9	943	686	72.7%	24
富山	2,362	2,123	89.9%	25	2,026	1,894	93.5%	23	336	229	68.2%	34
石川	3,296	3,032	92.0%	15	2,722	2,643	97.1%	5	574	389	67.8%	35
福井	1,071	915	85.4%	38	898	790	88.0%	43	173	125	72.3%	25
山梨	3,423	2,723	79.6%	47	2,598	2,253	86.7%	46	825	470	57.0%	42
長野	9,013	8,299	92.1%	14	7,429	7,091	95.5%	11	1,584	1,208	76.3%	15
岐阜	5,287	4,771	90.2%	24	4,528	4,206	92.9%	26	759	565	74.4%	19
静岡	8,258	7,577	91.8%	18	6,938	6,657	95.9%	8	1,320	920	69.7%	29
愛知	8,067	6,773	84.0%	41	6,735	5,935	88.1%	42	1,332	838	62.9%	39
三重	1,704	1,591	93.4%	7	1,500	1,415	94.3%	20	204	176	86.3%	2
滋賀	2,668	2,492	93.4%	7	2,244	2,179	97.1%	5	424	313	73.8%	20
京都	3,170	2,872	90.6%	23	2,698	2,538	94.1%	21	472	334	70.8%	28
大阪	7,826	6,892	88.1%	29	6,606	6,092	92.2%	28	1,220	800	65.6%	37
兵庫	9,156	7,419	81.0%	45	7,636	6,632	86.9%	45	1,520	787	51.8%	47
奈良	1,478	1,370	92.7%	11	1,277	1,210	94.8%	18	201	160	79.6%	12
和歌山	1,434	1,195	83.3%	44	1,153	1,045	90.6%	35	281	150	53.4%	46
鳥取	977	894	91.5%	20	869	807	92.9%	26	108	87	80.6%	8
島根	1,047	957	91.4%	21	878	821	93.5%	23	169	136	80.5%	9
岡山	1,986	1,721	86.7%	32	1,736	1,532	88.2%	41	250	189	75.6%	16
広島	3,454	3,274	94.8%	4	3,092	3,017	97.6%	4	362	257	71.0%	27
山口	1,070	862	80.6%	46	943	767	81.3%	47	127	95	74.8%	17
徳島	3,627	3,483	96.0%	1	3,159	3,088	97.8%	3	468	395	84.4%	4
香川	2,722	2,512	92.3%	13	2,270	2,115	93.2%	25	452	397	87.8%	1
愛媛	3,294	3,160	95.9%	2	2,761	2,802	101.5%	1	533	358	67.2%	36
高知	1,926	1,819	94.4%	5	1,571	1,518	96.6%	7	355	301	84.8%	3
福岡	11,937	10,075	84.4%	39	9,875	8,726	88.4%	40	2,062	1,349	65.4%	38
佐賀	3,582	3,120	87.1%	31	2,918	2,747	94.1%	21	664	373	56.2%	44
長崎	4,250	3,928	92.4%	12	3,527	3,370	95.5%	11	723	558	77.2%	14
熊本	6,376	5,864	92.0%	15	4,940	4,712	95.4%	13	1,436	1,152	80.2%	11
大分	3,418	3,201	93.7%	6	2,885	2,760	95.7%	9	533	441	82.7%	6
宮崎	3,925	3,606	91.9%	17	3,260	3,110	95.4%	13	665	496	74.6%	18
鹿児島	5,649	5,140	91.0%	22	4,776	4,535	95.0%	16	873	605	69.3%	30
沖縄	7,337	6,962	94.9%	3	5,365	5,354	99.8%	2	1,972	1,608	81.5%	7
全国	222,663	197,416	88.7%	—	183,446	170,122	92.7%	—	39,217	27,294	69.6%	—

※上記数値は、保険者が社会保険診療報酬支払基金に報告した令和2年度の特定健康診査等の実績報告データに基づいたファイルの集計結果

※積極的支援の利用者数・終了者数は、動機付け支援、モデル実施を含めた積極的支援レベルの利用者数・終了者数を示す

9. 都道府県別 特定保健指導完了率(利用者／終了者)(積極的支援の内訳)

(令和2年度)

都道府県	積極的支援 (動機付け支援相当及びモデル実施を除く)				積極的支援(動機付け支援相当)				積極的支援(モデル実施)			
	保健指導 利用者数 (人)	保健指導 終了者数 (人)	完了率	順位	保健指導 利用者数 (人)	保健指導 終了者数 (人)	完了率	順位	保健指導 利用者数 (人)	保健指導 終了者数 (人)	完了率	順位
北海道	1,808	1,311	72.5%	—	7	11	157.1%	—	0	1	0.0%	—
青森	718	487	67.8%	—	10	11	110.0%	—	0	0	0.0%	—
岩手	550	463	84.2%	—	0	0	0.0%	—	0	0	0.0%	—
宮城	920	659	71.6%	—	1	1	100.0%	—	0	0	0.0%	—
秋田	245	139	56.7%	—	1	1	100.0%	—	0	0	0.0%	—
山形	1,004	622	62.0%	—	3	3	100.0%	—	0	0	0.0%	—
福島	889	608	68.4%	—	9	8	88.9%	—	1	1	100.0%	—
茨城	1,364	737	54.0%	—	4	5	125.0%	—	0	0	0.0%	—
栃木	717	496	69.2%	—	7	5	71.4%	—	0	0	0.0%	—
群馬	362	291	80.4%	—	0	0	0.0%	—	0	0	0.0%	—
埼玉	1,350	990	73.3%	—	10	11	110.0%	—	0	0	0.0%	—
千葉	1,345	992	73.8%	—	10	8	80.0%	—	0	0	0.0%	—
東京	3,297	1,965	59.6%	—	17	20	117.6%	—	0	0	0.0%	—
神奈川	647	500	77.3%	—	1	1	100.0%	—	0	0	0.0%	—
新潟	930	676	72.7%	—	13	10	76.9%	—	0	0	0.0%	—
富山	331	224	67.7%	—	5	5	100.0%	—	0	0	0.0%	—
石川	563	378	67.1%	—	11	11	100.0%	—	0	0	0.0%	—
福井	173	125	72.3%	—	0	0	0.0%	—	0	0	0.0%	—
山梨	816	462	56.6%	—	9	8	88.9%	—	0	0	0.0%	—
長野	1,572	1,198	76.2%	—	12	10	83.3%	—	0	0	0.0%	—
岐阜	750	555	74.0%	—	9	10	111.1%	—	0	0	0.0%	—
静岡	1,305	907	69.5%	—	15	13	86.7%	—	0	0	0.0%	—
愛知	1,328	834	62.8%	—	4	4	100.0%	—	0	0	0.0%	—
三重	203	175	86.2%	—	0	0	0.0%	—	1	1	100.0%	—
滋賀	422	311	73.7%	—	2	2	100.0%	—	0	0	0.0%	—
京都	471	332	70.5%	—	1	2	200.0%	—	0	0	0.0%	—
大阪	1,215	796	65.5%	—	5	4	80.0%	—	0	0	0.0%	—
兵庫	1,520	786	51.7%	—	0	1	0.0%	—	0	0	0.0%	—
奈良	201	160	79.6%	—	0	0	0.0%	—	0	0	0.0%	—
和歌山	280	149	53.2%	—	1	1	100.0%	—	0	0	0.0%	—
鳥取	108	87	80.6%	—	0	0	0.0%	—	0	0	0.0%	—
島根	169	136	80.5%	—	0	0	0.0%	—	0	0	0.0%	—
岡山	249	188	75.5%	—	1	1	100.0%	—	0	0	0.0%	—
広島	362	257	71.0%	—	0	0	0.0%	—	0	0	0.0%	—
山口	126	94	74.6%	—	1	1	100.0%	—	0	0	0.0%	—
徳島	464	391	84.3%	—	4	4	100.0%	—	0	0	0.0%	—
香川	452	397	87.8%	—	0	0	0.0%	—	0	0	0.0%	—
愛媛	529	354	66.9%	—	4	4	100.0%	—	0	0	0.0%	—
高知	355	301	84.8%	—	0	0	0.0%	—	0	0	0.0%	—
福岡	2,047	1,334	65.2%	—	11	11	100.0%	—	4	4	100.0%	—
佐賀	660	368	55.8%	—	4	5	125.0%	—	0	0	0.0%	—
長崎	713	549	77.0%	—	10	9	90.0%	—	0	0	0.0%	—
熊本	1,424	1,137	79.8%	—	12	15	125.0%	—	0	0	0.0%	—
大分	531	439	82.7%	—	2	2	100.0%	—	0	0	0.0%	—
宮崎	652	482	73.9%	—	13	14	107.7%	—	0	0	0.0%	—
鹿児島	869	601	69.2%	—	4	4	100.0%	—	0	0	0.0%	—
沖縄	1,951	1,587	81.3%	—	21	21	100.0%	—	0	0	0.0%	—
全国	38,957	27,030	69.4%	—	254	257	101.2%	—	6	7	116.7%	—

※上記数値は、保険者が社会保険診療報酬支払基金に報告した令和2年度の特定健康診査等の実績報告データをベースとしたファイルの集計結果

都道府県別 特定保健指導利用率・実施率(全体)

(令和2年度)

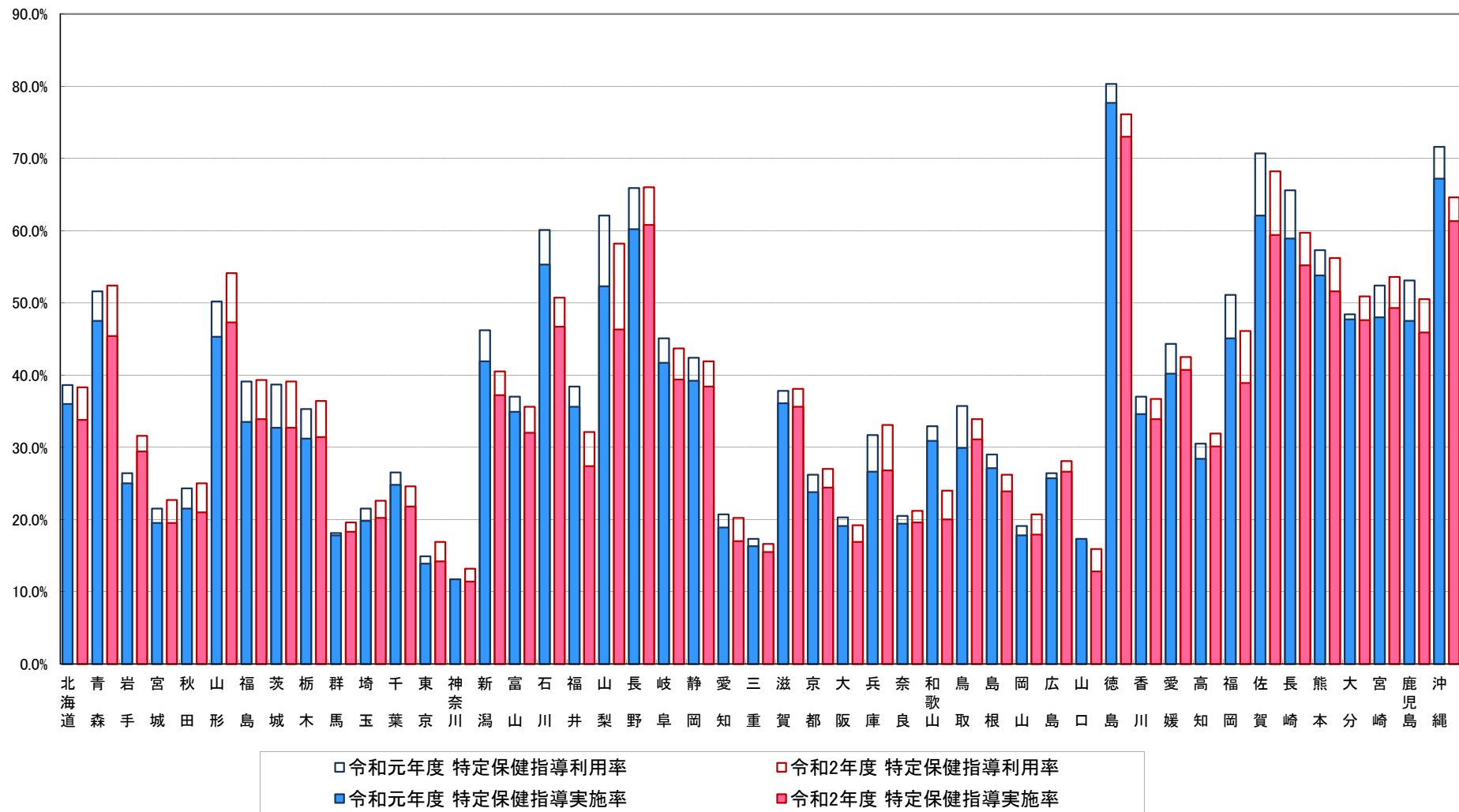

※上記数値は、保険者が社会保険診療報酬支払基金に報告した令和元年度及び令和2年度の特定健康診査等の実績報告データをベースとしたファイルの集計結果

都道府県別 特定保健指導利用率・実施率(動機付け支援)

(令和2年度)

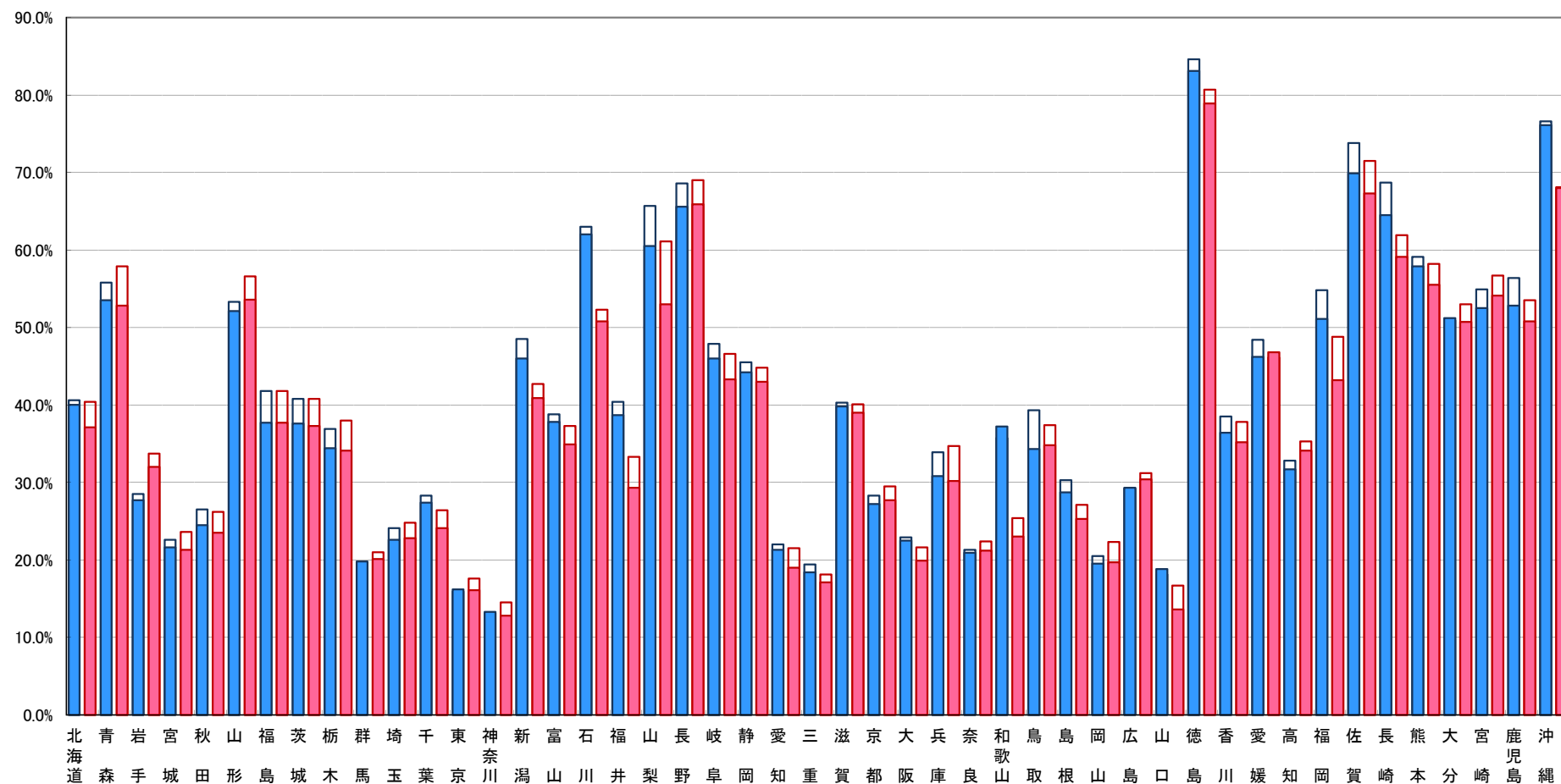

□ 令和元年度 動機付け支援利用率
■ 令和元年度 動機付け支援実施率
□ 令和2年度 動機付け支援利用率
■ 令和2年度 動機付け支援実施率

※上記数値は、保険者が社会保険診療報酬支払基金に報告した令和元年度及び令和2年度の特定健康診査等の実績報告データをベースとしたファイルの集計結果

都道府県別 特定保健指導利用率・実施率(積極的支援)

(令和2年度)

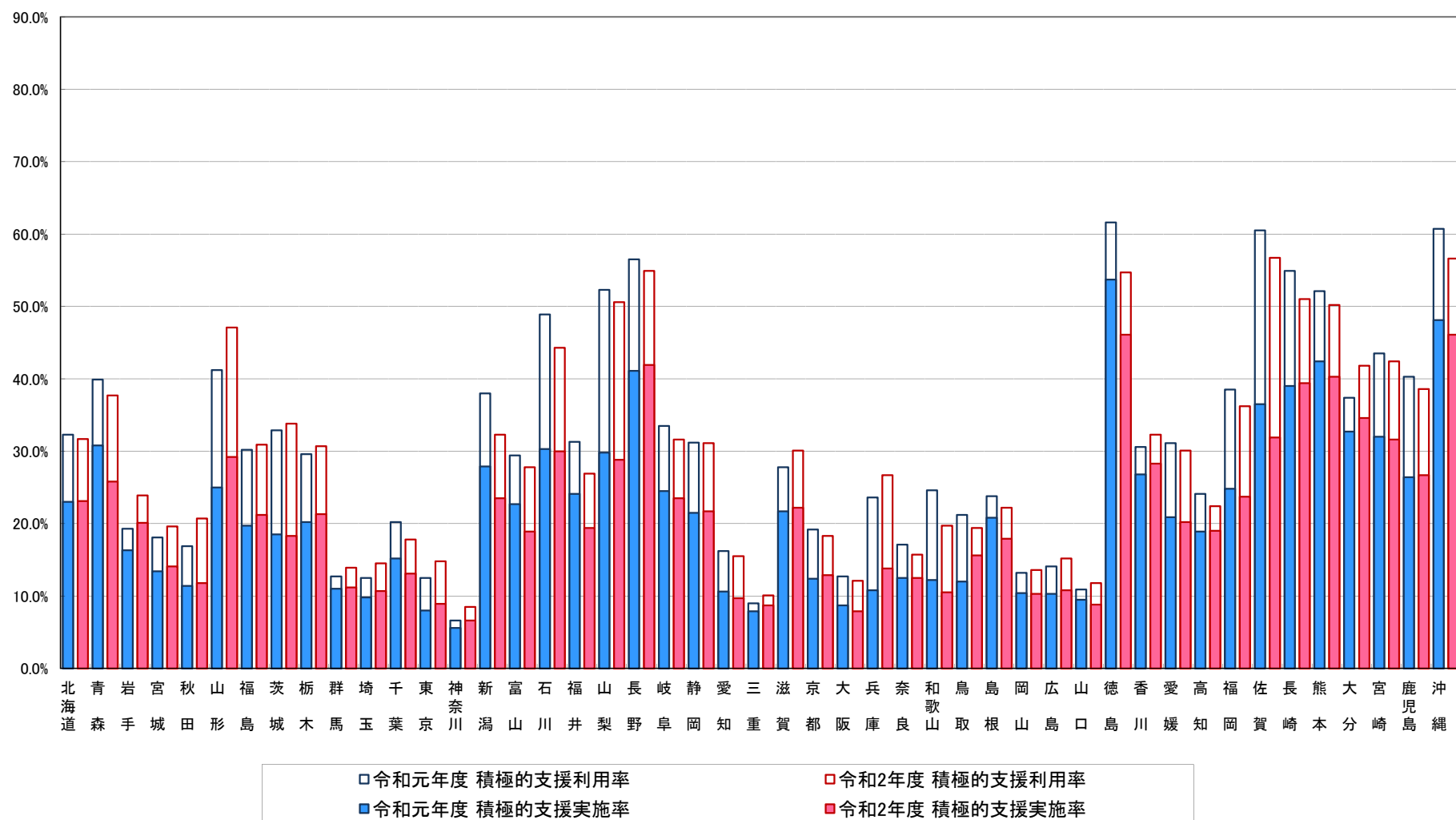

※上記数値は、保険者が社会保険診療報酬支払基金に報告した令和元年度及び令和2年度の特定健康診査等の実績報告データをベースとしたファイルの集計結果
 ※平成30年度以降の積極的支援の利用率・実施率は、動機付け支援、モデル実施を含めた積極的支援レベルの利用率・実施率を示す

10. 都道府県別 服薬者の状況

(総計)

(令和2年度)

都道府県	評価対象者数 (人)	高血圧症の治 療にかかる薬 剤を服薬してい る者(人)	割合	脂質異常症の 治療にかかる 薬剤を服薬して いる者(人)	割合	糖尿病の治療 にかかる薬剤を 服薬している者 (人)	割合
北海道	208,142	77,007	37.0%	61,187	29.4%	18,899	9.1%
青森	74,263	32,380	43.6%	21,542	29.0%	8,120	10.9%
岩手	82,502	31,890	38.7%	19,173	23.2%	7,983	9.7%
宮城	136,712	53,420	39.1%	40,558	29.7%	13,756	10.1%
秋田	49,687	20,305	40.9%	15,359	30.9%	4,279	8.6%
山形	77,753	31,452	40.5%	21,340	27.4%	7,541	9.7%
福島	111,614	47,193	42.3%	34,115	30.6%	11,945	10.7%
茨城	124,197	43,483	35.0%	31,769	25.6%	10,320	8.3%
栃木	97,502	37,021	38.0%	28,917	29.7%	8,811	9.0%
群馬	109,849	43,364	39.5%	30,813	28.1%	9,856	9.0%
埼玉	371,270	139,187	37.5%	104,861	28.2%	32,286	8.7%
千葉	304,523	109,446	35.9%	85,542	28.1%	25,066	8.2%
東京	724,068	249,737	34.5%	200,038	27.6%	60,297	8.3%
神奈川	314,905	112,273	35.7%	92,937	29.5%	22,935	7.3%
新潟	130,454	49,281	37.8%	37,650	28.9%	11,013	8.4%
富山	60,119	24,483	40.7%	19,119	31.8%	5,517	9.2%
石川	64,492	26,998	41.9%	21,778	33.8%	7,381	11.4%
福井	28,230	10,621	37.6%	8,185	29.0%	2,951	10.5%
山梨	52,972	18,804	35.5%	13,347	25.2%	5,074	9.6%
長野	130,691	47,616	36.4%	37,789	28.9%	11,749	9.0%
岐阜	114,792	42,560	37.1%	33,270	29.0%	11,454	10.0%
静岡	195,841	73,191	37.4%	59,677	30.5%	16,733	8.5%
愛知	361,901	137,850	38.1%	112,679	31.1%	36,194	10.0%
三重	110,619	44,209	40.0%	35,776	32.3%	10,469	9.5%
滋賀	68,208	26,287	38.5%	21,396	31.4%	5,898	8.6%
京都	105,878	37,598	35.5%	31,778	30.0%	8,476	8.0%
大阪	344,390	124,041	36.0%	95,589	27.8%	28,950	8.4%
兵庫	245,670	85,160	34.7%	70,947	28.9%	20,245	8.2%
奈良	66,186	23,922	36.1%	19,767	29.9%	5,430	8.2%
和歌山	54,946	21,669	39.4%	15,871	28.9%	4,914	8.9%
鳥取	27,391	10,369	37.9%	8,195	29.9%	2,417	8.8%
島根	43,970	18,424	41.9%	14,545	33.1%	4,175	9.5%
岡山	76,489	27,477	35.9%	21,836	28.5%	6,283	8.2%
広島	104,369	36,667	35.1%	30,075	28.8%	9,062	8.7%
山口	63,113	24,304	38.5%	18,739	29.7%	5,380	8.5%
徳島	41,757	16,722	40.0%	11,321	27.1%	3,920	9.4%
香川	56,801	21,804	38.4%	15,796	27.8%	5,565	9.8%
愛媛	63,064	22,000	34.9%	16,771	26.6%	4,927	7.8%
高知	42,363	16,077	38.0%	9,319	22.0%	4,179	9.9%
福岡	222,511	81,873	36.8%	61,816	27.8%	21,387	9.6%
佐賀	46,603	17,939	38.5%	13,580	29.1%	5,521	11.8%
長崎	74,400	33,704	45.3%	22,315	30.0%	7,263	9.8%
熊本	95,323	36,241	38.0%	25,085	26.3%	8,831	9.3%
大分	61,543	23,465	38.1%	17,719	28.8%	6,340	10.3%
宮崎	66,110	28,117	42.5%	16,576	25.1%	6,678	10.1%
鹿児島	109,085	48,466	44.4%	30,352	27.8%	12,990	11.9%
沖縄	74,624	31,042	41.6%	19,235	25.8%	8,110	10.9%
全国	6,191,892	2,317,139	37.4%	1,776,044	28.7%	557,570	9.0%

※上記数値は、保険者が社会保険診療報酬支払基金に報告した令和2年度の特定健康診査等の実績報告データをベースとしたファイルの集計結果

都道府県別 服薬者の状況(総計)

(令和2年度)

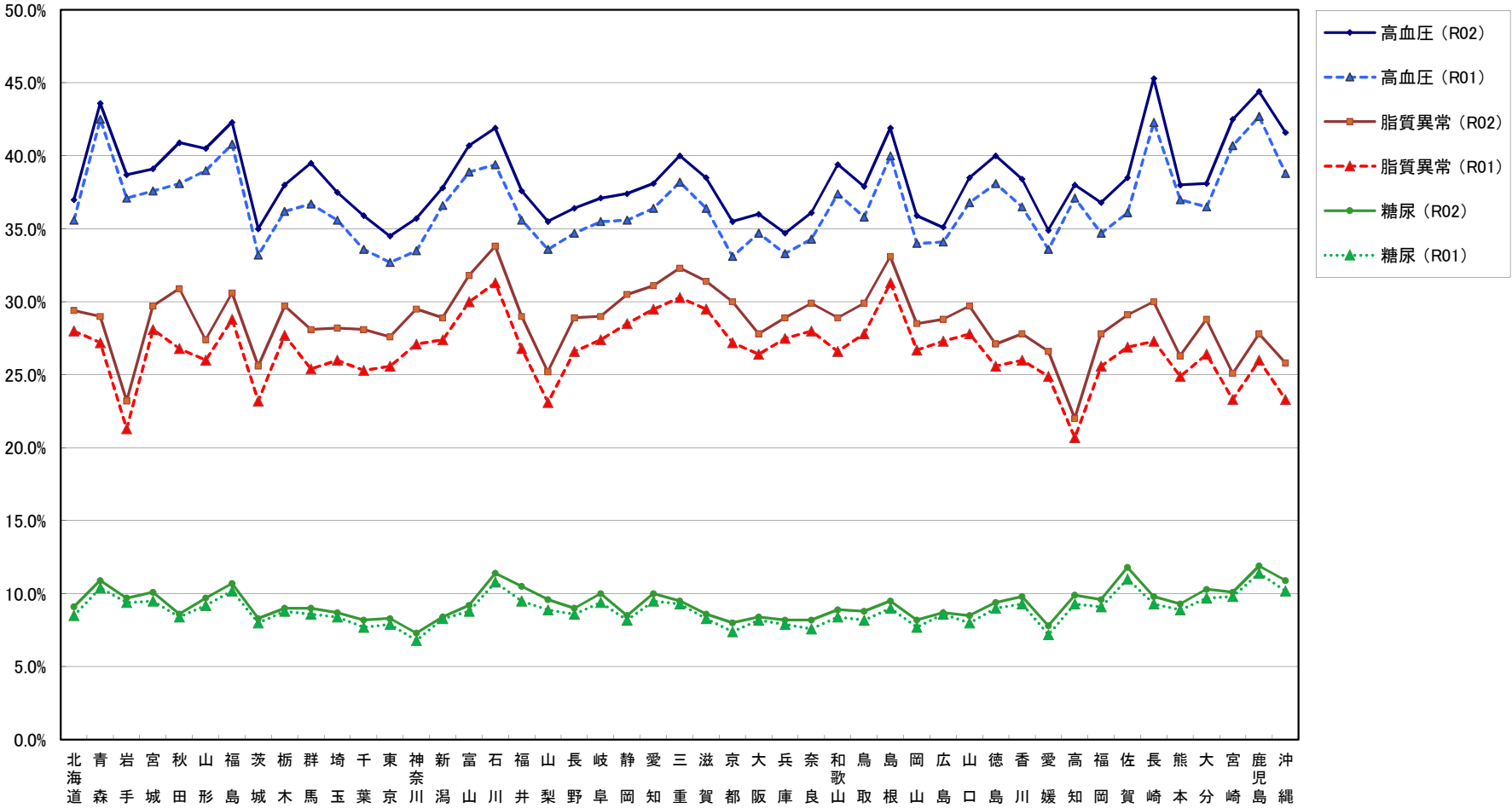

※上記数値は、保険者が社会保険診療報酬支払基金に報告した令和元年度及び令和2年度の特健康診査等の実績報告データをベースとしたファイルの集計結果

10. 都道府県別 服薬者の状況

(男性)

(令和2年度)

都道府県	評価対象者数 (人)	高血圧症の治療にかかる薬 剤を服薬してい る者(人)		脂質異常症の 治療にかかる 薬剤を服薬し ている者(人)		糖尿病の治療 にかかる薬剤 を服薬してい る者(人)	
			割合		割合		割合
北海道	86,036	36,414	42.3%	22,057	25.6%	11,076	12.9%
青森	32,904	16,365	49.7%	7,755	23.6%	4,928	15.0%
岩手	35,907	16,086	44.8%	6,444	17.9%	4,829	13.4%
宮城	58,981	27,204	46.1%	14,635	24.8%	8,382	14.2%
秋田	21,463	10,173	47.4%	5,349	24.9%	2,595	12.1%
山形	37,186	16,885	45.4%	7,994	21.5%	4,821	13.0%
福島	50,070	24,150	48.2%	12,714	25.4%	7,286	14.6%
茨城	55,169	22,591	40.9%	11,856	21.5%	6,441	11.7%
栃木	44,290	19,197	43.3%	10,781	24.3%	5,457	12.3%
群馬	48,105	21,504	44.7%	11,362	23.6%	5,741	11.9%
埼玉	159,490	69,025	43.3%	38,663	24.2%	19,031	11.9%
千葉	127,436	54,166	42.5%	30,876	24.2%	15,018	11.8%
東京	301,031	124,841	41.5%	75,443	25.1%	36,016	12.0%
神奈川	130,467	55,511	42.5%	34,298	26.3%	13,634	10.5%
新潟	59,279	26,393	44.5%	14,012	23.6%	6,874	11.6%
富山	24,331	11,444	47.0%	6,343	26.1%	3,271	13.4%
石川	26,866	12,962	48.2%	7,631	28.4%	4,334	16.1%
福井	12,141	5,358	44.1%	3,022	24.9%	1,797	14.8%
山梨	24,429	10,048	41.1%	5,275	21.6%	3,178	13.0%
長野	58,000	24,266	41.8%	14,280	24.6%	7,098	12.2%
岐阜	49,625	21,014	42.3%	12,368	24.9%	6,716	13.5%
静岡	85,558	37,049	43.3%	22,121	25.9%	10,068	11.8%
愛知	154,354	67,423	43.7%	42,260	27.4%	20,895	13.5%
三重	45,938	21,110	46.0%	13,168	28.7%	6,036	13.1%
滋賀	29,295	13,026	44.5%	7,861	26.8%	3,536	12.1%
京都	44,047	18,269	41.5%	11,118	25.2%	4,985	11.3%
大阪	142,658	59,940	42.0%	33,938	23.8%	17,245	12.1%
兵庫	102,253	42,573	41.6%	25,785	25.2%	12,382	12.1%
奈良	26,540	11,323	42.7%	6,907	26.0%	3,233	12.2%
和歌山	23,588	10,704	45.4%	5,652	24.0%	2,957	12.5%
鳥取	11,994	5,138	42.8%	2,908	24.2%	1,438	12.0%
島根	19,530	9,356	47.9%	5,384	27.6%	2,543	13.0%
岡山	32,324	13,599	42.1%	7,921	24.5%	3,797	11.7%
広島	44,394	18,634	42.0%	10,986	24.7%	5,485	12.4%
山口	25,798	11,706	45.4%	6,463	25.1%	3,141	12.2%
徳島	18,133	8,271	45.6%	4,191	23.1%	2,332	12.9%
香川	23,777	10,621	44.7%	5,787	24.3%	3,267	13.7%
愛媛	27,248	11,136	40.9%	5,974	21.9%	3,004	11.0%
高知	18,587	8,055	43.3%	3,119	16.8%	2,496	13.4%
福岡	95,549	41,312	43.2%	22,545	23.6%	12,954	13.6%
佐賀	20,694	9,055	43.8%	4,903	23.7%	3,236	15.6%
長崎	32,501	16,508	50.8%	7,911	24.3%	4,298	13.2%
熊本	42,496	18,707	44.0%	9,350	22.0%	5,448	12.8%
大分	26,153	11,554	44.2%	6,115	23.4%	3,713	14.2%
宮崎	28,788	13,929	48.4%	5,890	20.5%	3,875	13.5%
鹿児島	48,073	24,040	50.0%	11,236	23.4%	7,503	15.6%
沖縄	35,689	16,709	46.8%	8,235	23.1%	4,932	13.8%
全国	2,649,165	1,155,344	43.6%	650,886	24.6%	333,322	12.6%

※上記数値は、保険者が社会保険診療報酬支払基金に報告した令和2年度の特定健康診査等の実績報告データをベースとしたファイルの集計結果

10. 都道府県別 服薬者の状況

(女性)

(令和2年度)

都道府県	評価対象者数 (人)	高血圧症の治 療にかかる薬 剤を服薬して いる者(人)	割合	脂質異常症の 治療にかかる 薬剤を服薬し ている者(人)	割合	糖尿病の治療 にかかる薬剤 を服薬してい る者(人)	割合
北海道	122,106	40,593	33.2%	39,130	32.0%	7,823	6.4%
青森	41,359	16,015	38.7%	13,787	33.3%	3,192	7.7%
岩手	46,595	15,804	33.9%	12,729	27.3%	3,154	6.8%
宮城	77,731	26,216	33.7%	25,923	33.3%	5,374	6.9%
秋田	28,224	10,132	35.9%	10,010	35.5%	1,684	6.0%
山形	40,567	14,567	35.9%	13,346	32.9%	2,720	6.7%
福島	61,544	23,043	37.4%	21,401	34.8%	4,659	7.6%
茨城	69,028	20,892	30.3%	19,913	28.8%	3,879	5.6%
栃木	53,212	17,824	33.5%	18,136	34.1%	3,354	6.3%
群馬	61,744	21,860	35.4%	19,451	31.5%	4,115	6.7%
埼玉	211,780	70,162	33.1%	66,198	31.3%	13,255	6.3%
千葉	177,087	55,280	31.2%	54,666	30.9%	10,048	5.7%
東京	423,037	124,896	29.5%	124,595	29.5%	24,281	5.7%
神奈川	184,438	56,762	30.8%	58,639	31.8%	9,301	5.0%
新潟	71,175	22,888	32.2%	23,638	33.2%	4,139	5.8%
富山	35,788	13,039	36.4%	12,776	35.7%	2,246	6.3%
石川	37,626	14,036	37.3%	14,147	37.6%	3,047	8.1%
福井	16,089	5,263	32.7%	5,163	32.1%	1,154	7.2%
山梨	28,543	8,756	30.7%	8,072	28.3%	1,896	6.6%
長野	72,691	23,350	32.1%	23,509	32.3%	4,651	6.4%
岐阜	65,167	21,546	33.1%	20,902	32.1%	4,738	7.3%
静岡	110,283	36,142	32.8%	37,556	34.1%	6,665	6.0%
愛知	207,547	70,427	33.9%	70,419	33.9%	15,299	7.4%
三重	64,681	23,099	35.7%	22,608	35.0%	4,433	6.9%
滋賀	38,913	13,261	34.1%	13,535	34.8%	2,362	6.1%
京都	61,831	19,329	31.3%	20,660	33.4%	3,491	5.6%
大阪	201,732	64,101	31.8%	61,651	30.6%	11,705	5.8%
兵庫	143,417	42,587	29.7%	45,162	31.5%	7,863	5.5%
奈良	39,646	12,599	31.8%	12,860	32.4%	2,197	5.5%
和歌山	31,358	10,965	35.0%	10,219	32.6%	1,957	6.2%
鳥取	15,397	5,231	34.0%	5,287	34.3%	979	6.4%
島根	24,440	9,068	37.1%	9,161	37.5%	1,632	6.7%
岡山	44,165	13,878	31.4%	13,915	31.5%	2,486	5.6%
広島	59,975	18,033	30.1%	19,089	31.8%	3,577	6.0%
山口	37,315	12,598	33.8%	12,276	32.9%	2,239	6.0%
徳島	23,624	8,451	35.8%	7,130	30.2%	1,588	6.7%
香川	33,024	11,183	33.9%	10,009	30.3%	2,298	7.0%
愛媛	35,816	10,864	30.3%	10,797	30.1%	1,923	5.4%
高知	23,776	8,022	33.7%	6,200	26.1%	1,683	7.1%
福岡	126,962	40,561	31.9%	39,271	30.9%	8,433	6.6%
佐賀	25,909	8,884	34.3%	8,677	33.5%	2,285	8.8%
長崎	41,899	17,196	41.0%	14,404	34.4%	2,965	7.1%
熊本	52,827	17,534	33.2%	15,735	29.8%	3,383	6.4%
大分	35,390	11,911	33.7%	11,604	32.8%	2,627	7.4%
宮崎	37,322	14,188	38.0%	10,686	28.6%	2,803	7.5%
鹿児島	61,012	24,426	40.0%	19,116	31.3%	5,487	9.0%
沖縄	38,935	14,333	36.8%	11,000	28.3%	3,178	8.2%
全国	3,542,727	1,161,795	32.8%	1,125,158	31.8%	224,248	6.3%

※上記数値は、保険者が社会保険診療報酬支払基金に報告した令和2年度の特定健康診査等の実績報告データをベースとしたファイルの集計結果

11. 都道府県別 喫煙の状況

(令和2年度)

都道府県	総計			男性			女性		
	評価対象者数(人)	喫煙者数(人)	割合	評価対象者数(人)	喫煙者数(人)	割合	評価対象者数(人)	喫煙者数(人)	割合
北海道	208,142	25,842	12.4%	86,036	16,999	19.8%	122,106	8,843	7.2%
青森	74,263	10,617	14.3%	32,904	8,083	24.6%	41,359	2,534	6.1%
岩手	82,502	10,819	13.1%	35,907	8,729	24.3%	46,595	2,090	4.5%
宮城	136,712	18,699	13.7%	58,981	14,132	24.0%	77,731	4,567	5.9%
秋田	49,687	5,946	12.0%	21,463	4,844	22.6%	28,224	1,102	3.9%
山形	77,753	10,505	13.5%	37,186	8,751	23.5%	40,567	1,754	4.3%
福島	111,614	13,187	11.8%	50,070	10,330	20.6%	61,544	2,857	4.6%
茨城	124,197	14,305	11.5%	55,169	11,249	20.4%	69,028	3,056	4.4%
栃木	97,502	11,797	12.1%	44,290	9,379	21.2%	53,212	2,418	4.5%
群馬	109,849	12,776	11.6%	48,105	9,920	20.6%	61,744	2,856	4.6%
埼玉	371,270	45,990	12.4%	159,490	33,213	20.8%	211,780	12,777	6.0%
千葉	304,523	35,655	11.7%	127,436	25,692	20.2%	177,087	9,963	5.6%
東京	724,068	105,279	14.5%	301,031	69,563	23.1%	423,037	35,716	8.4%
神奈川	314,905	36,944	11.7%	130,467	25,985	19.9%	184,438	10,959	5.9%
新潟	130,454	15,909	12.2%	59,279	12,818	21.6%	71,175	3,091	4.3%
富山	60,119	6,734	11.2%	24,331	5,358	22.0%	35,788	1,376	3.8%
石川	64,492	7,857	12.2%	26,866	5,786	21.5%	37,626	2,071	5.5%
福井	28,230	3,284	11.6%	12,141	2,673	22.0%	16,089	611	3.8%
山梨	52,972	7,504	14.2%	24,429	5,874	24.0%	28,543	1,630	5.7%
長野	130,691	14,446	11.1%	58,000	11,702	20.2%	72,691	2,744	3.8%
岐阜	114,792	13,276	11.6%	49,625	10,507	21.2%	65,167	2,769	4.2%
静岡	195,841	22,077	11.3%	85,558	16,780	19.6%	110,283	5,297	4.8%
愛知	361,901	44,703	12.4%	154,354	33,958	22.0%	207,547	10,745	5.2%
三重	110,619	12,796	11.6%	45,938	10,035	21.8%	64,681	2,761	4.3%
滋賀	68,208	7,662	11.2%	29,295	6,178	21.1%	38,913	1,484	3.8%
京都	105,878	7,618	7.2%	44,047	5,734	13.0%	61,831	1,884	3.0%
大阪	344,390	46,801	13.6%	142,658	33,017	23.1%	201,732	13,784	6.8%
兵庫	245,670	23,740	9.7%	102,253	18,576	18.2%	143,417	5,164	3.6%
奈良	66,186	6,631	10.0%	26,540	5,091	19.2%	39,646	1,540	3.9%
和歌山	54,946	6,735	12.3%	23,588	5,231	22.2%	31,358	1,504	4.8%
鳥取	27,391	3,017	11.0%	11,994	2,531	21.1%	15,397	486	3.2%
島根	43,970	4,921	11.2%	19,530	4,116	21.1%	24,440	805	3.3%
岡山	76,489	8,330	10.9%	32,324	6,630	20.5%	44,165	1,700	3.8%
広島	104,369	10,517	10.1%	44,394	8,414	19.0%	59,975	2,103	3.5%
山口	63,113	6,442	10.2%	25,798	5,104	19.8%	37,315	1,338	3.6%
徳島	41,757	4,472	10.7%	18,133	3,564	19.7%	23,624	908	3.8%
香川	56,801	5,922	10.4%	23,777	4,676	19.7%	33,024	1,246	3.8%
愛媛	63,064	7,007	11.1%	27,248	5,639	20.7%	35,816	1,368	3.8%
高知	42,363	5,301	12.5%	18,587	4,061	21.8%	23,776	1,240	5.2%
福岡	222,511	30,660	13.8%	95,549	23,072	24.1%	126,962	7,588	6.0%
佐賀	46,603	6,079	13.0%	20,694	4,962	24.0%	25,909	1,117	4.3%
長崎	74,400	9,212	12.4%	32,501	7,311	22.5%	41,899	1,901	4.5%
熊本	95,323	12,385	13.0%	42,496	9,895	23.3%	52,827	2,490	4.7%
大分	61,543	7,079	11.5%	26,153	5,582	21.3%	35,390	1,497	4.2%
宮崎	66,110	7,896	11.9%	28,788	6,265	21.8%	37,322	1,631	4.4%
鹿児島	109,085	12,012	11.0%	48,073	9,849	20.5%	61,012	2,163	3.5%
沖縄	74,624	10,500	14.1%	35,689	7,951	22.3%	38,935	2,549	6.5%
全国	6,191,892	757,886	12.2%	2,649,165	565,809	21.4%	3,542,727	192,077	5.4%

※上記数値は、都道府県国民健康保険団体連合会の「特定健診等データ管理システム」を利用する保険者において登録された質問票情報(喫煙)の集計結果(システム未利用保険者は対象外)

12. 特定健診・特定保健指導実施結果総括表

(令和2年度)

No.		項目	40～44歳	45～49歳	50～54歳	55～59歳	60～64歳	65～69歳	70～74歳	40～64歳	65～74歳	計
1	全体的事項	特定健康診査対象者数(人)	1,090,759	1,352,966	1,350,084	1,360,466	2,043,847	4,319,514	6,867,925	7,198,122	11,187,439	18,385,561
2		特定健康診査受診者数(人)	195,487	249,496	279,120	337,422	640,902	1,662,945	2,824,516	1,702,427	4,487,461	6,189,888
3		健診実施率(%)	17.9%	18.4%	20.7%	24.8%	31.4%	38.5%	41.1%	23.7%	40.1%	33.7%
4		評価対象者数(人)	195,541	249,584	279,196	337,540	641,117	1,663,468	2,825,446	1,702,978	4,488,914	6,191,892
5	内臓脂肪症候群に関する事項	内臓脂肪症候群該当者数(人)	18,689	32,971	46,100	61,635	122,116	359,191	650,175	281,511	1,009,366	1,290,877
6		内臓脂肪症候群該当者割合(%)	9.6%	13.2%	16.5%	18.3%	19.0%	21.6%	23.0%	16.5%	22.5%	20.8%
7		内臓脂肪症候群予備群者数(人)	24,498	32,757	37,072	40,881	68,905	184,216	311,284	204,113	495,500	699,613
8		内臓脂肪症候群予備群者割合(%)	12.5%	13.1%	13.3%	12.1%	10.7%	11.1%	11.0%	12.0%	11.0%	11.3%
9	服薬中の者に関する事項	高血圧症の治療に係る薬剤を服用している者の数(人)	8,745	23,395	44,380	78,565	196,299	637,052	1,328,703	351,384	1,965,755	2,317,139
10		高血圧症の治療に係る薬剤を服用している者の割合(%)	4.5%	9.4%	15.9%	23.3%	30.6%	38.3%	47.0%	20.6%	43.8%	37.4%
11		脂質異常症の治療に係る薬剤を服用している者の数(人)	7,535	17,849	31,984	60,605	162,534	509,205	986,332	280,507	1,495,537	1,776,044
12		脂質異常症の治療に係る薬剤を服用している者の割合(%)	3.9%	7.2%	11.5%	18.0%	25.4%	30.6%	34.9%	16.5%	33.3%	28.7%
13		糖尿病の治療に係る薬剤を服用している者の数(人)	3,431	7,459	12,671	20,760	47,220	154,296	311,733	91,541	466,029	557,570
14		糖尿病の治療に係る薬剤を服用している者の割合(%)	1.8%	3.0%	4.5%	6.2%	7.4%	9.3%	11.0%	5.4%	10.4%	9.0%
15	内臓脂肪症候群該当者の減少率に関する事項	昨年度の内臓脂肪症候群該当者数(人)	14,738	31,054	43,225	58,093	108,156	329,067	652,040	255,266	981,107	1,236,373
16		15のうち、今年度内臓脂肪症候群予備群の数(人)	1,644	3,455	4,336	5,295	8,416	25,009	46,956	23,146	71,965	95,111
17		15のうち、今年度内臓脂肪症候群予備群の割合(%)	11.2%	11.1%	10.0%	9.1%	7.8%	7.6%	7.2%	9.1%	7.3%	7.7%
18		15のうち、今年度内臓脂肪症候群該当者・予備群ではなくなった者の数(人)	962	1,856	2,622	4,152	9,032	30,601	66,380	18,624	96,981	115,605
19		15のうち、今年度内臓脂肪症候群該当者・予備群ではなくなった者の割合(%)	6.5%	6.0%	6.1%	7.1%	8.4%	9.3%	10.2%	7.3%	9.9%	9.4%
20		内臓脂肪症候群該当者の減少率(%)	17.7%	17.1%	16.1%	16.3%	16.1%	16.9%	17.4%	16.4%	17.2%	17.0%
21	内臓脂肪症候群予備群の減少率に関する事項	昨年度の内臓脂肪症候群予備群の数(人)	20,632	33,914	38,015	41,804	66,391	182,485	332,553	200,756	515,038	715,794
22		21のうち、今年度内臓脂肪症候群該当者・予備群ではなくなった者の数(人)	3,080	5,283	5,857	6,538	10,819	30,270	55,140	31,577	85,410	116,987
23		21のうち、今年度内臓脂肪症候群該当者・予備群ではなくなった者の割合(%)	14.9%	15.6%	15.4%	15.6%	16.3%	16.6%	16.6%	15.7%	16.6%	16.3%
24	保健指導対象者の減少率に関する事項	昨年度の特定保健指導の対象者数(人)	34,066	54,747	57,212	56,367	78,628	187,085	281,007	281,020	468,092	749,112
25		24のうち、今年度は特定保健指導の対象ではなくなった者の数(人)	3,979	6,677	7,037	7,259	10,754	27,020	43,000	35,706	70,020	105,726
26		特定保健指導対象者減少率(%)	11.7%	12.2%	12.3%	12.9%	13.7%	14.4%	15.3%	12.7%	15.0%	14.1%
27		昨年度の特定保健指導の利用者数(人)	9,320	13,662	14,543	15,613	25,337	66,285	98,238	78,475	164,523	242,998
28		27のうち、今年度は特定保健指導の対象ではなくなった者の数(人)	1,264	1,909	2,102	2,366	4,229	11,211	17,369	11,870	28,580	40,450
29		特定保健指導による特定保健指導対象者の減少率(%)	13.6%	14.0%	14.5%	15.2%	16.7%	16.9%	17.7%	15.1%	17.4%	16.6%
30	特定保健指導に関する事項	特定保健指導(積極的支援レベル)の対象者数(人)	23,200	30,307	31,936	30,620	43,046			159,109		159,109
31		特定保健指導(積極的支援レベル)の対象者の割合(%)	11.9%	12.1%	11.4%	9.1%	6.7%			9.3%		2.6%
32		服薬中のため特定保健指導(積極的支援レベル)の対象者から除外した者の数(人)	8,571	20,353	34,500	53,917	118,883			236,224		236,224
33		特定保健指導(積極的支援)の利用者数(人)	5,956	7,010	7,544	7,834	10,613			38,957		38,957
34		特定保健指導(動機付け支援相当)の利用者数(人)	32	47	46	52	77			254		254
35		特定保健指導(モデル実施)の利用者数(人)	2	1	1	0	2			6		6
36		特定保健指導(積極的支援レベル)の利用者の割合(%)	25.8%	23.3%	23.8%	25.8%	24.8%			24.6%		24.6%
37		特定保健指導(積極的支援)の終了者数(人)	3,864	4,706	5,175	5,543	7,742			27,030		27,030
38		特定保健指導(動機付け支援相当)の終了者数(人)	31	52	49	55	70			257		257
39		特定保健指導(モデル実施)の終了者数(人)	2	1	2	0	2			7		7
40		特定保健指導(積極的支援レベル)の終了者の割合(%)	16.8%	15.7%	16.4%	18.3%	18.2%			17.2%		17.2%
41		特定保健指導(動機付け支援レベル)の対象者数(人)	17,227	21,848	22,289	21,785	34,381	179,553	250,830	117,530	430,383	547,913
42		特定保健指導(動機付け支援レベル)の対象者の割合(%)	8.8%	8.8%	8.0%	6.5%	5.4%			6.9%		8.8%
43		服薬中のため特定保健指導(動機付け支援レベル)の対象者から除外した者の数(人)	2,853	5,958	9,147	13,890	30,728	455,943	859,479	62,576	1,315,422	1,377,998
44		特定保健指導(動機付け支援)の利用者数(人)	4,913	5,903	6,154	6,669	14,125	63,248	82,434	37,764	145,682	183,446
45		特定保健指導(動機付け支援レベル)の利用者の割合(%)	28.5%	27.0%	27.6%	30.6%	41.1%	35.2%	32.9%	32.1%	33.8%	33.5%
46		特定保健指導(動機付け支援)の終了者数(人)	4,527	5,427	5,717	6,251	13,175	60,955	74,070	35,097	135,025	170,122
47		特定保健指導(動機付け支援)の終了者の割合(%)	26.3%	24.8%	25.6%	28.7%	38.3%	33.9%	29.5%	29.9%	31.4%	31.0%
48		特定保健指導の対象者数(小計)(人)	40,427	52,155	54,225	52,405	77,427	179,553	250,830	276,639	430,383	707,022
49		特定保健指導の終了者数(小計)(人)	8,424	10,186	10,943	11,849	20,989	60,955	74,070	62,391	135,025	197,416
50		特定保健指導の終了者(小計)の割合(%)	20.8%	19.5%	20.2%	22.6%	27.1%	33.9%	29.5%	22.6%	31.4%	27.9%

※上記数値は、保険者が社会保険診療報酬支払基金に報告した令和2年度の特定健康診査等の実績報告データをベースとしたファイルの集計結果

13. 特定健康診査結果(リスク保有状況)ーリスク個数別ー

(令和2年度)

集計項目	令和2年度		令和元年度		平成30年度		(令和2年度)	
	人数(人)	構成比	人数(人)	構成比	人数(人)	構成比	差 (R02-R01)	差 (R01-H30)
腹囲もしくはBMIのリスクなし	3,619,491	59.6%	4,219,110	61.2%	4,353,263	61.8%	-1.6%	-0.6%
(再掲)リスクなし	1,058,782	(29.3%)	1,311,273	(31.1%)	1,334,796	(30.7%)	-1.8%	0.4%
(再掲)リスク1つ	1,446,790	(40.0%)	1,671,954	(39.6%)	1,727,422	(39.7%)	0.4%	-0.1%
(再掲)リスク2つ	869,981	(24.0%)	963,783	(22.8%)	1,003,974	(23.1%)	1.2%	-0.3%
(再掲)リスク3つ	221,660	(6.1%)	246,821	(5.9%)	260,287	(6.0%)	0.2%	-0.1%
(再掲)リスク4つ	22,278	(0.6%)	25,279	(0.6%)	26,784	(0.6%)	0.0%	0.0%
腹囲もしくはBMIのリスクあり	865,792	14.3%	1,003,233	14.5%	1,036,146	14.7%	-0.2%	-0.2%
(再掲)腹囲・BMI以外のリスクなし	145,972	(16.9%)	179,007	(17.8%)	181,140	(17.5%)	-0.9%	0.3%
(再掲)腹囲・BMI以外のリスク1つ	299,807	(34.6%)	348,233	(34.7%)	359,291	(34.7%)	-0.1%	0.0%
(再掲)腹囲・BMI以外のリスク2つ	273,413	(31.6%)	310,952	(31.0%)	322,473	(31.1%)	0.6%	-0.1%
(再掲)腹囲・BMI以外のリスク3つ	124,409	(14.4%)	140,021	(14.0%)	146,874	(14.2%)	0.4%	-0.2%
(再掲)腹囲・BMI以外のリスク4つ	22,191	(2.6%)	25,020	(2.5%)	26,368	(2.5%)	0.1%	0.0%
服薬治療のための情報提供対象者数	1,587,432	26.1%	1,672,933	24.3%	1,654,270	23.5%	1.8%	0.8%
評価対象者数	6,074,158	100.0%	6,895,975	100.0%	7,044,737	100.0%	-	-

※()内の構成比は、腹囲又はBMIリスクの「なし」、「あり」をそれぞれ100%とした時の内訳

※構成比は小数点以下第2位を四捨五入しているため、合計しても必ずしも100%とはならない

※上記数値は、都道府県国民健康保険団体連合会の「特定健診等データ管理システム」を利用する保険者において登録された健診結果情報をベースとした集計結果(システム未利用保険者は集計対象外)

※「差」は、平成28年度より、構成比の値を小数点第2位で四捨五入した後に減算している

14. 特定健康診査結果(リスク保有状況)－腹囲・BMIリスク有無別－

(令和2年度)

集計項目	令和2年度		令和元年度		平成30年度		差 (R02-R01)	差 (R01-H30)
	人数(人)	構成比	人数(人)	構成比	人数(人)	構成比		
腹囲もしくはBMIのリスクなし	3,619,491	100.0%	4,219,110	100.0%	4,353,263	100.0%	－	－
血圧リスクあり	1,694,214	(33.9%)	1,793,183	(31.2%)	1,855,835	(31.1%)	2.7%	0.1%
脂質リスクあり	544,334	(10.9%)	629,379	(10.9%)	656,030	(11.0%)	0.0%	-0.1%
血糖リスクあり	1,318,979	(26.4%)	1,541,013	(26.8%)	1,610,664	(27.0%)	-0.4%	-0.2%
喫煙リスクあり	383,317	(7.7%)	477,524	(8.3%)	500,838	(8.4%)	-0.6%	-0.1%
上記いずれもリスクなし	1,058,782	(21.2%)	1,311,273	(22.8%)	1,334,796	(22.4%)	-1.6%	0.4%
腹囲もしくはBMIのリスクあり	865,792	100.0%	1,003,233	100.0%	1,036,146	100.0%	－	－
血圧リスクあり	486,868	(33.5%)	530,590	(31.8%)	548,977	(31.7%)	1.7%	0.1%
脂質リスクあり	293,858	(20.2%)	337,539	(20.2%)	351,953	(20.3%)	0.0%	-0.1%
血糖リスクあり	370,209	(25.5%)	434,340	(26.0%)	454,221	(26.2%)	-0.5%	-0.2%
喫煙リスクあり	157,689	(10.8%)	187,811	(11.3%)	195,180	(11.3%)	-0.5%	0.0%
上記いずれもリスクなし	145,972	(10.0%)	179,007	(10.7%)	181,140	(10.5%)	-0.7%	0.2%

※()内の構成比は、腹囲もしくはBMIリスクの「なし」、「あり」を各々100%とした時の内訳

※構成比は小数点以下第2位を四捨五入しているため、合計しても必ずしも100%とはならない

※上記数値は、都道府県国民健康保険団体連合会の「特定健診等データ管理システム」を利用する保険者において登録された健診結果情報をベースとした集計結果(システム未利用保険者は集計対象外)

※「差」は、平成28年度より、構成比の値を小数点第2位で四捨五入した後に減算している

15. 性・年齢階級別 特定保健指導による特定保健指導対象者の減少率

(令和2年度)

	総計			男性			女性		
	昨年度特定保健指導利用者数(人)	今年度特定保健指導指導対象外者数(人)	減少率	昨年度特定保健指導利用者数(人)	今年度特定保健指導指導対象外者数(人)	減少率	昨年度特定保健指導利用者数(人)	今年度特定保健指導指導対象外者数(人)	減少率
40～44歳	9,320	1,264	13.6%	7,135	906	12.7%	2,185	358	16.4%
45～49歳	13,662	1,909	14.0%	10,050	1,306	13.0%	3,612	603	16.7%
50～54歳	14,543	2,102	14.5%	9,987	1,362	13.6%	4,556	740	16.2%
55～59歳	15,613	2,366	15.2%	9,825	1,379	14.0%	5,788	987	17.1%
60～64歳	25,337	4,229	16.7%	14,130	2,123	15.0%	11,207	2,106	18.8%
65～69歳	66,285	11,211	16.9%	39,525	6,304	15.9%	26,760	4,907	18.3%
70～74歳	98,238	17,369	17.7%	61,733	10,139	16.4%	36,505	7,230	19.8%
合計	242,998	40,450	16.6%	152,385	23,519	15.4%	90,613	16,931	18.7%

※上記数値は、保険者が社会保険診療報酬支払基金に報告した令和2年度の特定健康診査等の実績報告データをベースとしたファイルの集計結果(情報未取得の一部保険者を除く)

性・年齢階級別 特定保健指導による特定保健指導対象者の減少率

(令和2年度)

【男性】

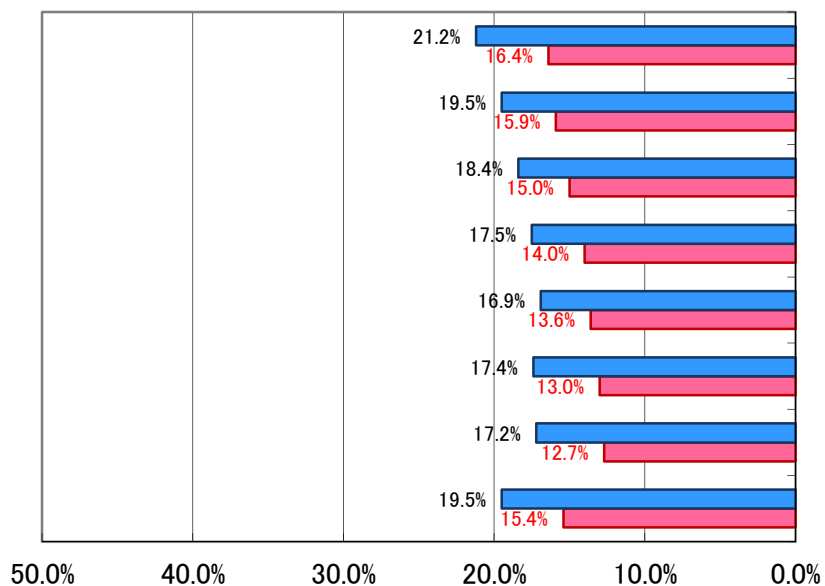

【女性】

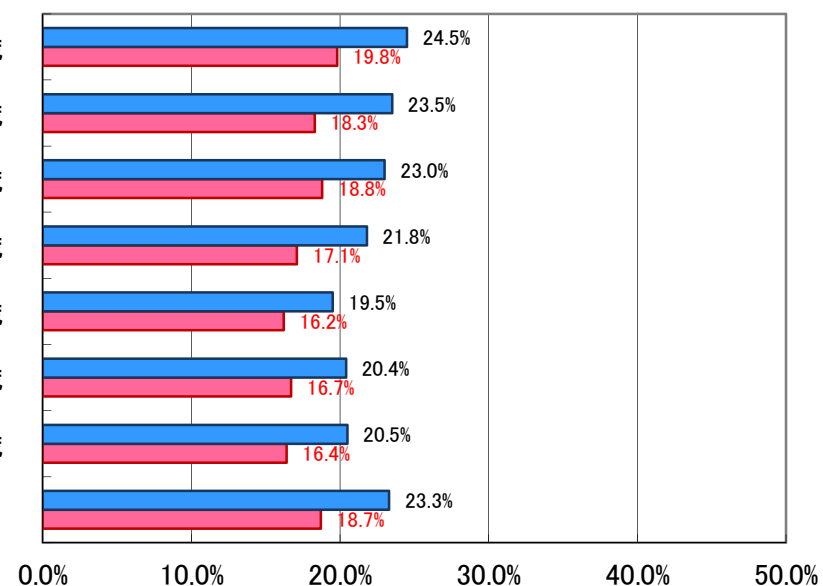

■ 令和元年度 特定保健指導による特定保健指導対象者の減少率
 ■ 令和2年度 特定保健指導による特定保健指導対象者の減少率

■ 令和元年度 特定保健指導による特定保健指導対象者の減少率
 ■ 令和2年度 特定保健指導による特定保健指導対象者の減少率

※上記数値は、保険者が社会保険診療報酬支払基金に報告した令和元年度及び令和2年度の特定健康診査等の実績報告データをベースとしたファイルの集計結果

15. 都道府県別 年齢階層別 特定保健指導による特定保健指導対象者の減少率

(総計)

(令和2年度)

都道府県	特定保健指導による特定保健指導対象者の減少率							
	40～44歳	45～49歳	50～54歳	55～59歳	60～64歳	65～69歳	70～74歳	合計
北海道	16.1%	16.0%	15.2%	13.9%	18.4%	16.0%	16.2%	16.1%
青森	18.2%	13.8%	12.9%	17.1%	16.0%	16.8%	18.0%	16.7%
岩手	5.5%	9.5%	17.5%	21.0%	17.3%	17.3%	19.5%	17.9%
宮城	8.2%	13.8%	10.3%	11.9%	14.6%	14.4%	14.8%	13.9%
秋田	23.7%	18.6%	20.2%	14.0%	18.4%	18.0%	19.6%	18.7%
山形	14.3%	11.5%	16.0%	17.7%	18.5%	16.9%	16.7%	16.6%
福島	12.2%	10.7%	16.5%	14.4%	16.3%	17.4%	17.4%	16.6%
茨城	8.1%	9.3%	7.9%	9.8%	12.0%	12.0%	10.8%	10.8%
栃木	15.6%	13.8%	13.8%	19.0%	17.7%	16.2%	16.7%	16.4%
群馬	11.4%	12.7%	16.8%	17.0%	13.8%	19.5%	20.6%	18.5%
埼玉	12.0%	18.6%	14.3%	17.4%	20.6%	19.0%	20.6%	19.3%
千葉	13.6%	15.7%	13.6%	15.0%	14.7%	15.3%	17.0%	15.8%
東京	13.3%	16.1%	16.5%	20.0%	20.0%	22.0%	25.0%	21.1%
神奈川	23.5%	25.6%	14.5%	18.4%	22.4%	21.7%	23.0%	22.1%
新潟	13.9%	13.2%	14.2%	14.5%	14.4%	15.6%	14.9%	14.9%
富山	15.9%	17.2%	7.5%	18.4%	16.9%	18.7%	20.3%	18.7%
石川	12.9%	10.9%	17.4%	14.2%	13.2%	17.0%	15.0%	15.1%
福井	25.6%	15.1%	11.2%	14.6%	11.0%	15.7%	14.3%	14.6%
山梨	12.6%	14.2%	13.7%	15.2%	16.8%	14.6%	14.1%	14.5%
長野	16.3%	11.6%	15.8%	16.3%	14.1%	16.7%	16.8%	16.1%
岐阜	10.6%	17.3%	18.4%	16.9%	20.3%	20.6%	20.3%	19.5%
静岡	13.7%	11.4%	17.7%	18.7%	16.6%	18.9%	17.3%	17.4%
愛知	11.7%	16.1%	16.3%	13.0%	17.7%	17.0%	19.0%	17.4%
三重	8.9%	15.6%	6.0%	20.2%	26.1%	23.9%	24.7%	23.0%
滋賀	5.2%	8.8%	16.5%	11.2%	17.8%	17.6%	18.8%	16.9%
京都	18.8%	10.6%	14.1%	17.6%	17.0%	19.4%	19.0%	18.0%
大阪	13.0%	15.7%	13.8%	16.4%	17.7%	17.6%	17.9%	17.2%
兵庫	12.5%	15.6%	13.8%	13.0%	16.2%	15.5%	16.8%	15.7%
奈良	14.3%	15.4%	15.7%	24.4%	18.6%	20.1%	18.9%	18.9%
和歌山	7.1%	13.1%	16.1%	11.0%	15.3%	15.6%	17.4%	15.4%
鳥取	17.6%	14.6%	17.6%	17.1%	12.5%	22.7%	18.4%	18.9%
島根	18.9%	23.8%	18.5%	8.9%	18.2%	22.3%	16.2%	18.6%
岡山	19.0%	14.3%	4.1%	14.1%	16.7%	14.7%	19.7%	16.8%
広島	21.7%	15.8%	12.9%	21.3%	18.8%	17.6%	17.0%	17.4%
山口	22.2%	24.3%	32.3%	21.1%	18.9%	20.2%	20.7%	20.9%
徳島	17.1%	17.7%	20.2%	15.1%	19.6%	17.6%	19.8%	18.7%
香川	15.8%	11.8%	13.7%	12.8%	17.5%	20.0%	19.5%	18.4%
愛媛	8.8%	14.4%	20.4%	12.6%	16.5%	13.1%	15.4%	14.6%
高知	20.8%	12.8%	7.9%	6.8%	14.5%	15.4%	16.8%	15.0%
福岡	13.2%	12.8%	15.9%	11.6%	16.5%	14.9%	16.5%	15.4%
佐賀	15.6%	11.2%	13.5%	17.3%	18.0%	15.0%	16.1%	15.7%
長崎	13.6%	11.1%	11.9%	12.8%	13.8%	16.5%	13.8%	14.3%
熊本	11.4%	15.6%	14.3%	14.8%	16.6%	16.2%	17.1%	16.0%
大分	22.0%	10.1%	12.8%	12.8%	16.8%	14.6%	16.8%	15.6%
宮崎	10.8%	12.0%	13.8%	14.9%	17.8%	19.0%	19.4%	17.8%
鹿児島	13.4%	18.5%	14.8%	19.6%	20.2%	19.0%	20.6%	19.4%
沖縄	12.2%	10.0%	11.0%	11.0%	12.7%	12.4%	13.3%	12.2%
全国	13.6%	14.0%	14.5%	15.2%	16.7%	16.9%	17.7%	16.6%

※上記数値は、保険者が社会保険診療報酬支払基金に報告した令和2年度の特定健康診査等の実績報告データをベースとしたファイルの集計結果(情報未取得の一部保険者を除く)

※特定保健指導による特定保健指導対象者の減少率は、昨年度の特定保健指導対象者のうち、今年度は特定保健指導の対象ではなくなった者の数を、昨年度の特定保健指導利用者数で除算したもの

15. 都道府県別 年齢階層別 特定保健指導による特定保健指導対象者の減少率

(男性)

(令和2年度)

都道府県	特定保健指導による特定保健指導対象者の減少率							合計
	40～44歳	45～49歳	50～54歳	55～59歳	60～64歳	65～69歳	70～74歳	
北海道	15.5%	14.3%	15.2%	12.1%	18.6%	15.3%	15.2%	15.3%
青森	16.8%	11.4%	13.0%	15.8%	14.2%	14.8%	17.4%	15.4%
岩手	2.0%	8.3%	18.0%	20.2%	15.3%	15.7%	16.3%	15.5%
宮城	5.6%	15.5%	9.3%	12.7%	11.9%	13.9%	15.5%	13.6%
秋田	21.4%	18.4%	20.0%	19.4%	20.0%	19.8%	16.7%	18.5%
山形	16.7%	10.2%	14.1%	15.2%	13.0%	18.7%	16.8%	16.2%
福島	7.5%	10.3%	17.1%	10.7%	13.4%	17.0%	15.1%	14.8%
茨城	8.0%	8.6%	6.6%	9.8%	11.6%	11.1%	10.8%	10.3%
栃木	15.2%	15.3%	14.1%	16.0%	16.5%	17.0%	16.6%	16.4%
群馬	10.5%	12.1%	13.5%	16.3%	15.2%	16.6%	19.8%	17.2%
埼玉	11.1%	19.6%	14.6%	14.5%	19.3%	17.9%	19.4%	18.2%
千葉	12.6%	15.0%	12.5%	15.1%	13.2%	14.6%	15.6%	14.7%
東京	11.9%	15.0%	14.8%	18.6%	17.5%	20.8%	22.7%	19.1%
神奈川	20.3%	24.3%	16.7%	16.9%	18.7%	20.0%	22.5%	21.1%
新潟	11.2%	11.3%	10.7%	14.3%	13.3%	14.8%	14.6%	13.9%
富山	17.0%	10.1%	5.9%	14.9%	12.8%	17.6%	18.7%	16.7%
石川	11.7%	10.3%	16.7%	12.9%	13.0%	13.6%	13.6%	13.4%
福井	25.8%	16.1%	14.3%	13.2%	8.6%	14.0%	13.7%	13.9%
山梨	12.7%	13.3%	11.6%	16.2%	13.5%	15.2%	13.4%	13.9%
長野	15.1%	10.2%	15.0%	15.1%	12.0%	15.6%	16.4%	15.1%
岐阜	10.1%	15.5%	20.6%	13.9%	19.1%	19.5%	18.4%	18.0%
静岡	14.5%	12.7%	15.8%	17.2%	14.9%	19.1%	16.4%	16.7%
愛知	10.5%	14.6%	15.6%	11.5%	17.1%	15.0%	16.8%	15.6%
三重	6.5%	15.6%	8.5%	20.0%	23.5%	22.0%	21.8%	20.6%
滋賀	4.6%	7.5%	17.2%	7.3%	13.6%	16.5%	16.7%	15.0%
京都	17.2%	11.2%	14.8%	15.8%	16.8%	19.1%	17.8%	17.1%
大阪	12.4%	15.1%	13.0%	16.7%	19.6%	17.1%	16.7%	16.5%
兵庫	12.4%	14.4%	13.8%	13.6%	12.4%	14.0%	16.1%	14.7%
奈良	14.6%	14.7%	11.1%	16.7%	20.0%	20.2%	18.0%	17.8%
和歌山	8.9%	9.8%	15.1%	8.2%	14.7%	15.1%	14.7%	13.8%
鳥取	20.7%	19.4%	12.0%	19.2%	10.6%	24.4%	19.1%	20.0%
島根	11.4%	15.4%	13.6%	11.9%	14.8%	19.5%	13.9%	15.4%
岡山	15.6%	16.3%	5.6%	13.1%	14.5%	13.4%	15.9%	14.4%
広島	17.7%	16.9%	8.8%	17.1%	16.5%	16.2%	16.3%	16.1%
山口	25.0%	22.2%	23.1%	27.8%	19.6%	17.6%	19.2%	19.4%
徳島	16.1%	14.2%	18.0%	13.6%	16.7%	16.8%	19.3%	17.6%
香川	18.5%	11.8%	9.9%	11.6%	16.5%	18.5%	18.2%	17.0%
愛媛	8.2%	12.8%	16.9%	14.1%	13.4%	13.5%	14.1%	13.6%
高知	19.2%	8.5%	7.5%	4.3%	14.5%	13.4%	13.4%	12.5%
福岡	12.5%	11.5%	14.9%	11.4%	16.7%	14.1%	15.8%	14.6%
佐賀	15.4%	8.4%	13.1%	15.2%	14.6%	13.2%	14.3%	13.7%
長崎	10.3%	9.1%	10.1%	12.4%	11.8%	15.2%	11.6%	12.4%
熊本	10.7%	15.7%	13.7%	13.6%	15.2%	14.3%	15.6%	14.6%
大分	22.8%	8.8%	15.4%	11.8%	15.4%	14.2%	15.5%	14.8%
宮崎	9.2%	10.5%	13.2%	13.8%	16.1%	16.6%	17.2%	15.6%
鹿児島	13.5%	17.1%	17.3%	17.7%	16.3%	17.3%	18.3%	17.5%
沖縄	12.5%	9.7%	9.9%	10.0%	11.5%	11.9%	12.1%	11.4%
全国	12.7%	13.0%	13.6%	14.0%	15.0%	15.9%	16.4%	15.4%

※上記数値は、保険者が社会保険診療報酬支払基金に報告した令和2年度の特定健康診査等の実績報告データをベースとしたファイルの集計結果(情報未取得の一部保険者を除く)

※特定保健指導による特定保健指導対象者の減少率は、昨年度の特定保健指導対象者のうち、今年度は特定保健指導の対象ではなくなった者の数を、昨年度の特定保健指導利用者数で除算したもの

15. 都道府県別 年齢階層別 特定保健指導による特定保健指導対象者の減少率

(女性)

(令和2年度)

都道府県	特定保健指導による特定保健指導対象者の減少率							
	40～44歳	45～49歳	50～54歳	55～59歳	60～64歳	65～69歳	70～74歳	合計
北海道	17.9%	20.5%	15.1%	16.9%	18.0%	17.1%	17.9%	17.6%
青森	22.4%	20.6%	12.8%	19.4%	18.1%	19.6%	18.9%	18.9%
岩手	12.5%	12.5%	16.7%	22.1%	19.0%	18.7%	23.5%	20.5%
宮城	17.5%	10.3%	12.2%	11.1%	17.0%	15.2%	13.8%	14.3%
秋田	30.0%	20.0%	20.8%	2.9%	16.7%	15.7%	23.9%	19.1%
山形	6.3%	15.3%	19.1%	21.6%	25.1%	14.1%	16.4%	17.2%
福島	20.7%	11.9%	15.7%	19.2%	19.6%	17.9%	21.2%	19.3%
茨城	8.4%	11.0%	10.4%	9.9%	12.5%	13.2%	10.7%	11.6%
栃木	17.1%	10.4%	13.0%	23.3%	19.2%	14.5%	16.9%	16.5%
群馬	13.8%	14.3%	21.7%	18.0%	12.4%	22.9%	21.8%	20.5%
埼玉	14.9%	16.2%	13.9%	22.3%	21.8%	20.7%	22.5%	21.1%
千葉	16.7%	17.1%	15.6%	14.8%	16.3%	16.1%	19.4%	17.4%
東京	17.6%	19.2%	19.8%	22.4%	23.4%	23.7%	28.3%	24.5%
神奈川	28.9%	28.1%	10.8%	20.7%	26.1%	23.8%	23.8%	23.6%
新潟	21.1%	17.2%	21.4%	14.6%	15.8%	16.9%	15.5%	16.4%
富山	13.6%	37.5%	10.5%	25.0%	21.4%	19.9%	22.6%	21.4%
石川	17.2%	12.5%	19.7%	16.7%	13.6%	21.6%	17.4%	18.1%
福井	25.0%	11.8%	3.8%	17.2%	13.5%	18.4%	15.3%	15.7%
山梨	12.5%	17.6%	19.6%	13.0%	22.5%	13.5%	15.4%	16.0%
長野	20.9%	15.9%	17.9%	18.7%	17.9%	18.7%	17.3%	18.0%
岐阜	12.5%	22.2%	14.0%	21.9%	21.8%	22.3%	24.1%	22.3%
静岡	11.1%	8.0%	21.5%	21.2%	19.0%	18.5%	18.9%	18.5%
愛知	15.9%	19.9%	17.8%	15.3%	18.3%	19.8%	22.7%	20.3%
三重	14.3%	15.8%	0.0%	20.6%	27.8%	26.1%	29.7%	26.5%
滋賀	6.5%	13.3%	15.2%	19.2%	23.8%	19.4%	23.6%	20.8%
京都	25.8%	9.0%	11.7%	21.1%	17.2%	19.8%	20.9%	19.4%
大阪	14.9%	17.3%	15.8%	15.7%	15.2%	18.2%	20.2%	18.3%
兵庫	13.0%	19.8%	13.8%	11.9%	20.8%	18.1%	18.1%	17.8%
奈良	13.3%	17.4%	31.3%	36.7%	17.3%	20.0%	20.4%	20.7%
和歌山	0.0%	23.3%	18.4%	16.1%	16.2%	16.5%	21.9%	18.6%
鳥取	0.0%	0.0%	33.3%	13.3%	14.3%	19.7%	17.2%	17.1%
島根	55.6%	37.5%	28.6%	0.0%	23.7%	26.8%	20.6%	24.5%
岡山	30.0%	7.1%	0.0%	15.8%	18.4%	16.3%	24.7%	20.0%
広島	30.0%	12.9%	18.8%	27.1%	21.3%	19.8%	18.3%	19.6%
山口	16.7%	30.0%	38.9%	15.0%	18.3%	23.5%	22.9%	22.8%
徳島	20.8%	28.9%	26.0%	17.9%	23.0%	19.0%	20.6%	20.7%
香川	9.1%	11.8%	22.5%	14.8%	18.5%	21.8%	21.2%	20.3%
愛媛	10.5%	19.2%	27.0%	10.0%	20.1%	12.5%	17.6%	16.2%
高知	27.8%	26.1%	8.8%	12.2%	14.4%	18.3%	21.4%	18.9%
福岡	15.8%	17.9%	18.4%	12.0%	16.4%	16.0%	17.8%	16.8%
佐賀	16.2%	20.8%	14.5%	21.8%	22.4%	18.2%	20.0%	19.6%
長崎	25.6%	17.1%	15.7%	13.7%	16.8%	19.0%	18.0%	17.8%
熊本	14.3%	15.4%	15.6%	17.1%	18.7%	19.1%	19.6%	18.6%
大分	20.0%	14.0%	7.3%	14.3%	18.8%	15.2%	19.0%	17.0%
宮崎	17.9%	15.8%	15.5%	16.7%	20.1%	22.4%	22.4%	21.2%
鹿児島	13.0%	23.0%	9.5%	22.8%	24.5%	21.4%	24.6%	22.6%
沖縄	10.9%	10.7%	13.6%	12.7%	14.7%	13.1%	15.1%	13.7%
全国	16.4%	16.7%	16.2%	17.1%	18.8%	18.3%	19.8%	18.7%

※上記数値は、保険者が社会保険診療報酬支払基金に報告した令和2年度の特定健康診査等の実績報告データをベースとしたファイルの集計結果(情報未取得の一部保険者を除く)

※特定保健指導による特定保健指導対象者の減少率は、昨年度の特定保健指導対象者のうち、今年度は特定保健指導の対象ではなくなった者の数を、昨年度の特定保健指導利用者数で除算したもの

16. 都道府県別実施状況分布(令和2年度)

○特定健康診査実施率(令和2年度)

	0%以上 5%未満	5%以上 10%未満	10%以上 15%未満	15%以上 20%未満	20%以上 25%未満	25%以上 30%未満	30%以上 35%未満	35%以上 40%未満	40%以上 45%未満	45%以上 50%未満	50%以上 55%未満	55%以上 60%未満	60%以上 65%未満	65%以上	対象外	合計
北海道	0	0	3	9	26	24	30	22	22	15	10	8	6	4	0	179
青森	0	1	0	0	2	4	9	9	8	6	0	1	0	0	0	40
岩手	0	0	0	0	1	3	1	9	4	9	6	0	0	0	0	33
宮城	1	0	0	0	0	1	3	6	9	8	4	2	0	1	0	35
秋田	0	2	1	3	1	5	3	5	2	0	2	0	1	0	0	25
山形	0	0	0	0	0	0	0	1	2	10	9	7	3	0	0	32
福島	0	0	1	0	1	3	6	7	17	11	5	2	2	4	0	59
茨城	0	0	0	1	22	8	6	3	3	1	0	0	0	0	0	44
栃木	0	0	0	0	2	4	8	4	4	2	1	0	0	0	0	25
群馬	0	0	0	1	1	2	6	9	5	8	1	2	0	0	0	35
埼玉	0	0	0	2	3	8	16	22	11	0	1	0	0	0	0	63
千葉	0	1	0	8	4	13	8	8	9	2	1	0	0	0	0	54
東京	0	0	1	1	0	2	5	12	16	21	0	0	1	3	0	62
神奈川	0	0	0	0	7	9	12	5	0	0	0	0	0	0	0	33
新潟	0	0	0	0	0	3	3	2	9	7	2	3	0	1	0	30
富山	0	0	0	0	0	1	1	1	6	1	3	2	0	0	0	15
石川	0	0	0	0	0	0	0	7	4	6	1	1	0	0	0	19
福井	0	0	1	0	3	2	5	4	2	0	0	0	0	0	0	17
山梨	0	0	0	0	1	3	3	2	5	4	3	5	0	1	0	27
長野	0	0	1	0	1	1	9	7	19	10	12	4	9	4	0	77
岐阜	0	0	0	0	1	3	10	8	10	7	0	1	1	1	0	42
静岡	0	0	0	0	2	5	6	10	8	4	0	0	0	0	0	35
愛知	0	0	1	0	1	8	8	7	15	9	3	1	1	0	0	54
三重	0	0	0	0	0	0	2	10	10	2	5	0	0	0	0	29
滋賀	0	0	0	0	0	3	6	3	4	2	1	0	0	0	0	19
京都	0	0	0	1	2	1	2	9	6	4	1	0	0	0	0	26
大阪	0	0	0	1	3	12	12	12	1	2	0	0	0	0	0	43
兵庫	0	0	0	1	1	7	14	9	8	1	0	0	0	0	0	41
奈良	1	1	1	3	3	6	13	2	3	4	1	1	0	0	0	39
和歌山	0	0	1	0	1	6	14	3	3	1	0	1	0	0	0	30
鳥取	0	0	0	0	2	3	5	2	3	3	1	0	0	0	0	19
島根	0	0	0	0	0	0	3	0	5	5	6	0	0	0	0	19
岡山	0	0	0	0	3	9	2	11	2	0	0	0	0	0	0	27
広島	0	0	0	0	3	4	5	6	5	0	0	0	0	0	0	23
山口	0	0	0	2	1	5	10	1	0	0	0	0	0	0	0	19
徳島	0	0	0	0	0	2	4	7	4	1	2	1	1	2	0	24
香川	0	0	0	0	0	1	4	8	2	2	0	0	0	0	0	17
愛媛	0	0	0	1	1	11	1	2	1	1	2	0	0	0	0	20
高知	0	0	0	0	0	2	7	6	11	4	1	2	0	1	0	34
福岡	0	0	0	1	5	11	17	16	5	3	1	0	1	0	0	60
佐賀	0	0	0	0	0	0	3	4	8	2	3	0	0	0	0	20
長崎	0	0	0	0	0	4	4	3	5	3	1	1	0	0	0	21
熊本	0	0	0	0	1	5	4	8	4	4	3	9	5	2	0	45
大分	0	0	0	0	0	2	2	5	4	2	2	0	0	1	0	18
宮崎	0	1	0	0	0	1	4	6	5	4	0	1	0	4	0	26
鹿児島	0	0	1	0	0	1	4	10	7	6	7	2	2	3	0	43
沖縄	0	0	0	0	0	4	14	5	5	1	2	4	5	1	0	41
全 国	2	6	12	35	105	212	314	318	301	198	103	61	38	33	0	1,738

※上記数値は、保険者が社会保険診療報酬支払基金に報告した令和2年度の特定健康診査等の実績報告データをベースとしたファイルの集計結果

※「対象外」は、特定健康診査対象者が存在しないため、特定健康診査実施率が算出できない保険者を集計

○特定保健指導実施率(令和2年度)

	0%以上 5%未満	5%以上 10%未満	10%以上 15%未満	15%以上 20%未満	20%以上 25%未満	25%以上 30%未満	30%以上 35%未満	35%以上 40%未満	40%以上 45%未満	45%以上 50%未満	50%以上 55%未満	55%以上 60%未満	60%以上 65%未満	65%以上 70%未満	70%以上 75%未満	75%以上 80%未満	80%以上 85%未満	85%以上 90%未満	90%以上 95%未満	95%以上	対象外	合計
北海道	6	7	9	6	11	8	9	6	21	14	7	16	9	10	17	6	3	6	3	5	0	179
青森	0	1	0	2	1	1	5	5	3	3	6	5	4	0	1	1	1	1	0	0	0	40
岩手	2	5	2	3	3	1	5	1	1	3	3	0	2	0	1	0	1	0	0	0	0	33
宮城	1	2	7	1	4	4	1	2	2	3	2	0	1	3	1	0	0	0	0	0	1	35
秋田	4	3	3	5	2	2	2	1	1	0	0	1	0	0	0	0	0	1	0	0	0	25
山形	0	0	1	1	0	1	2	4	3	3	4	5	3	2	3	0	0	0	0	0	0	32
福島	1	0	3	2	2	3	6	7	4	4	6	5	2	3	0	3	3	2	2	1	0	59
茨城	0	1	7	2	2	7	3	0	6	3	5	4	3	0	0	0	1	0	0	0	0	44
栃木	0	2	1	1	6	1	0	2	3	2	3	1	0	0	1	2	0	0	0	0	0	25
群馬	3	3	8	3	3	2	5	3	1	3	0	0	0	0	0	0	0	0	1	0	0	35
埼玉	3	8	13	13	8	8	4	2	1	2	0	0	1	0	0	0	0	0	0	0	0	63
千葉	3	1	10	12	7	0	7	3	6	2	1	0	1	0	1	0	0	0	0	0	0	54
東京	8	15	17	8	5	4	0	2	0	2	0	0	0	0	0	0	0	0	0	0	1	62
神奈川	0	6	9	6	5	2	1	2	0	1	1	0	0	0	0	0	0	0	0	0	0	33
新潟	1	0	1	3	2	2	1	2	6	0	3	2	4	2	0	1	0	0	0	0	0	30
富山	1	0	2	0	3	1	0	2	1	2	1	0	1	0	0	0	1	0	0	0	0	15
石川	0	0	0	0	1	0	0	1	1	3	3	2	3	1	1	0	1	2	0	0	0	19
福井	0	0	5	0	1	3	0	2	1	1	0	0	2	0	0	1	0	1	0	0	0	17
山梨	1	0	4	1	0	2	3	0	1	2	0	5	5	1	0	0	1	0	1	0	0	27
長野	0	0	1	1	0	1	0	2	4	3	10	5	9	7	7	7	3	8	6	3	0	77
岐阜	0	1	2	4	4	2	3	2	4	3	0	4	2	3	3	0	3	0	1	1	0	42
静岡	0	0	0	3	2	4	2	7	3	2	1	1	2	2	4	1	0	1	0	0	0	35
愛知	2	5	8	8	10	5	3	5	2	3	0	0	1	1	0	1	0	0	0	0	0	54
三重	4	6	4	4	6	2	0	2	0	0	1	0	0	0	0	0	0	0	0	0	0	29
滋賀	0	0	0	1	3	2	2	1	2	0	2	1	3	1	1	0	0	0	0	0	0	19
京都	1	1	3	6	4	2	3	3	1	1	0	0	0	0	0	1	0	0	0	0	0	26
大阪	3	5	4	7	6	5	6	1	1	1	0	1	1	1	1	0	0	0	0	0	0	43
兵庫	0	1	2	4	4	4	3	6	6	2	2	3	2	1	1	0	0	0	0	0	0	41
奈良	4	4	6	4	4	3	3	3	2	3	1	0	1	1	0	0	0	0	0	0	0	39
和歌山	2	1	4	5	5	4	2	2	3	0	1	1	0	0	0	0	0	0	0	0	0	30
鳥取	1	1	2	1	1	2	1	3	1	1	1	1	0	1	2	0	0	0	0	0	0	19
島根	0	1	2	2	4	2	1	1	1	0	0	1	3	0	0	1	0	0	0	0	0	19
岡山	2	3	4	1	5	3	0	3	2	0	2	0	0	0	1	0	0	1	0	0	0	27
広島	2	1	2	4	3	6	3	1	0	0	0	0	1	0	0	0	0	0	0	0	0	23
山口	2	4	5	4	2	1	1	0	0	0	0	0	0	0	0	0	0	0	0	0	0	19
徳島	0	0	0	0	1	0	0	0	0	0	1	0	3	0	5	2	3	4	2	3	0	24
香川	0	1	2	4	1	2	1	2	3	1	0	0	0	0	0	0	0	0	0	0	0	17
愛媛	0	1	0	0	1	0	3	3	2	1	0	7	1	0	0	0	0	0	0	1	0	20
高知	2	0	2	3	5	4	4	3	2	0	1	5	2	0	0	0	1	0	0	0	0	34
福岡	0	0	0	3	2	2	3	3	5	3	5	6	6	5	0	8	7	1	0	1	0	60
佐賀	0	0	0	0	0	0	0	0	0	2	5	1	3	5	0	3	0	0	0	1	0	20
長崎	0	0	0	0	0	0	1	0	2	1	4	1	5	0	2	1	1	3	0	0	0	21
熊本	0	0	1	0	1	1	1	1	1	2	2	3	3	5	5	3	8	5	1	2	0	45
大分	0	0	0	2	1	0	1	0	2	1	2	2	2	1	1	2	0	0	1	0	0	18
宮崎	0	0	1	0	0	0	0	2	2	0	1	3	4	1	4	3	2	1	1	1	0	26
鹿児島	1	0	1	1	1	1	4	2	2	7	5	5	7	1	4	1	0	0	0	0	0	43
沖縄	0	0	0	0	1	0	1	1	2	2	0	2	7	7	6	4	3	2	0	3	0	41
全国	60	90	158	141	143	110	106	106	117	92	92	99	109	65	73	52	43	39	19	22	2	1,738

※上記数値は、保険者が社会保険診療報酬支払基金に報告した令和2年度の特定健康診査等の実績報告データをベースとしたファイルの集計結果

※「対象外」は、特定保健指導対象者が存在しないため、特定保健指導実施率が算出できない保険者を集計

○特定保健指導(動機付け支援)実施率(令和2年度)

	0%以上 5%未満	5%以上 10%未満	10%以上 15%未満	15%以上 20%未満	20%以上 25%未満	25%以上 30%未満	30%以上 35%未満	35%以上 40%未満	40%以上 45%未満	45%以上 50%未満	50%以上 55%未満	55%以上 60%未満	60%以上 65%未満	65%以上 70%未満	70%以上 75%未満	75%以上 80%未満	80%以上 85%未満	85%以上 90%未満	90%以上 95%未満	95%以上	対象外	合計
北海道	5	8	5	8	7	8	6	9	9	11	13	10	15	5	16	14	10	4	3	13	0	179
青森	0	0	2	0	0	2	2	1	6	4	3	3	5	2	6	1	2	0	1	0	0	40
岩手	2	3	4	1	4	2	0	4	1	2	3	1	4	0	1	0	0	1	0	0	0	33
宮城	1	2	3	5	3	2	4	1	1	3	0	3	2	0	2	2	0	0	0	0	1	35
秋田	4	1	3	3	6	1	0	2	1	0	1	0	1	1	0	0	0	1	0	0	0	25
山形	0	0	1	1	0	1	0	5	0	5	1	4	3	5	3	3	0	0	0	0	0	32
福島	1	0	3	1	3	1	3	7	3	3	3	9	5	2	2	2	2	4	1	4	0	59
茨城	0	1	3	6	1	3	6	2	1	1	6	4	5	2	2	0	0	0	1	0	0	44
栃木	0	1	2	0	5	2	1	2	1	3	2	1	2	0	0	2	0	1	0	0	0	25
群馬	2	2	7	5	4	2	1	3	5	1	1	0	1	0	0	0	0	0	0	1	0	35
埼玉	3	6	9	12	10	8	5	2	3	3	1	0	1	0	0	0	0	0	0	0	0	63
千葉	2	3	3	14	9	2	2	6	4	5	2	0	0	1	0	1	0	0	0	0	0	54
東京	8	9	15	17	3	2	3	0	2	0	2	0	0	0	0	0	0	0	0	0	1	62
神奈川	0	6	9	3	6	2	2	2	1	0	0	0	1	0	0	0	1	0	0	0	0	33
新潟	0	0	1	2	1	3	1	2	2	2	2	3	3	2	2	2	1	0	0	0	1	30
富山	1	0	1	1	0	3	1	2	1	1	0	1	1	1	0	0	0	0	1	0	0	15
石川	0	0	0	0	1	0	0	0	1	1	4	3	2	2	0	2	0	1	2	0	0	19
福井	0	0	4	1	1	0	2	1	1	2	1	0	0	2	0	0	1	0	1	0	0	17
山梨	2	0	2	2	0	0	1	3	1	0	3	2	1	5	1	2	0	1	0	1	0	27
長野	0	0	0	2	0	1	0	1	3	1	6	10	6	4	7	5	9	6	6	9	1	77
岐阜	1	0	2	3	1	5	3	3	0	3	1	2	3	4	3	2	0	3	1	2	0	42
静岡	0	0	0	2	1	4	2	3	6	2	2	1	2	1	3	3	2	0	1	0	0	35
愛知	2	4	3	11	6	8	3	6	4	1	3	0	0	0	1	1	1	0	0	0	0	54
三重	4	4	3	4	6	4	1	0	2	0	0	1	0	0	0	0	0	0	0	0	0	29
滋賀	0	0	0	0	3	2	2	1	1	2	1	1	1	2	2	1	0	0	0	0	0	19
京都	1	0	4	2	6	2	3	2	3	1	0	1	0	0	0	0	1	0	0	0	0	26
大阪	2	6	1	4	10	4	4	2	4	0	1	0	3	0	1	1	0	0	0	0	0	43
兵庫	0	1	1	4	4	4	2	1	7	6	2	1	2	2	2	2	0	0	0	0	0	41
奈良	4	4	5	5	3	1	5	2	2	3	2	0	1	0	2	0	0	0	0	0	0	39
和歌山	2	1	1	6	3	5	1	4	0	2	4	0	0	0	0	0	1	0	0	0	0	30
鳥取	1	0	3	2	0	0	3	0	4	0	1	1	1	0	0	2	1	0	0	0	0	19
島根	0	1	1	2	2	5	2	0	0	0	1	1	2	1	0	1	0	0	0	0	0	19
岡山	2	3	3	1	4	3	2	2	2	1	0	2	0	0	0	0	1	1	0	0	0	27
広島	2	1	0	4	3	2	7	3	0	0	0	0	0	0	1	0	0	0	0	0	0	23
山口	2	5	4	3	3	1	1	0	0	0	0	0	0	0	0	0	0	0	0	0	0	19
徳島	0	0	0	0	1	0	0	0	0	0	0	0	1	3	1	5	2	1	6	4	0	24
香川	0	2	1	3	2	2	2	0	3	2	0	0	0	0	0	0	0	0	0	0	0	17
愛媛	0	0	1	0	0	1	0	2	4	2	0	1	5	3	0	0	0	0	0	1	0	20
高知	2	0	1	2	5	4	3	3	3	0	1	6	1	2	1	0	0	0	0	0	0	34
福岡	0	0	0	1	2	3	2	1	3	6	2	7	4	5	6	2	11	4	0	1	0	60
佐賀	0	0	0	0	0	0	0	0	0	0	2	3	2	3	4	2	1	2	0	1	0	20
長崎	0	0	0	0	0	0	0	1	0	3	0	2	3	3	2	3	1	1	1	1	0	21
熊本	0	0	1	1	0	0	0	1	2	1	2	1	3	5	6	1	5	5	9	2	0	45
大分	0	0	0	0	2	1	0	1	1	2	0	2	1	1	3	2	1	0	1	0	0	18
宮崎	0	0	1	0	0	0	0	1	1	2	0	0	3	1	5	4	2	4	1	1	0	26
鹿児島	1	0	0	2	0	1	1	4	1	1	6	4	4	9	6	2	0	0	1	0	0	43
沖縄	0	0	0	0	0	0	1	0	2	1	3	0	2	3	5	7	7	4	1	5	0	41
全 国	57	74	113	146	131	107	90	98	102	89	88	91	102	82	96	77	63	44	38	46	4	1,738

※上記数値は、保険者が社会保険診療報酬支払基金に報告した令和2年度の特定健康診査等の実績報告データをベースとしたファイルの集計結果

※「対象外」は、特定保健指導対象者が存在しないため、特定保健指導(動機付け支援)実施率が算出できない保険者を集計

○特定保健指導(積極的支援)実施率(令和2年度)

	0%以上 5%未満	5%以上 10%未満	10%以上 15%未満	15%以上 20%未満	20%以上 25%未満	25%以上 30%未満	30%以上 35%未満	35%以上 40%未満	40%以上 45%未満	45%以上 50%未満	50%以上 55%未満	55%以上 60%未満	60%以上 65%未満	65%以上 70%未満	70%以上 75%未満	75%以上 80%未満	80%以上 85%未満	85%以上 90%未満	90%以上 95%未満	95%以上	対象外	合計
北海道	28	12	10	10	11	19	14	13	5	2	13	6	6	7	4	5	2	2	1	9	0	179
青森	5	1	7	4	3	5	6	2	1	2	0	0	0	1	1	0	0	0	0	1	0	40
岩手	5	4	7	5	2	2	3	1	0	2	0	0	0	1	1	0	0	0	0	0	0	33
宮城	3	6	6	4	2	3	3	3	1	1	0	0	0	2	0	0	0	0	0	0	1	35
秋田	13	2	5	0	1	2	0	0	0	0	0	0	0	0	0	0	0	0	0	2	0	25
山形	1	2	2	4	1	4	2	5	4	3	2	1	1	0	0	0	0	0	0	0	0	32
福島	7	5	9	3	4	5	5	3	2	2	3	2	2	1	0	0	1	1	0	4	0	59
茨城	5	11	4	4	4	2	4	4	1	1	1	1	0	1	1	0	0	0	0	0	0	44
栃木	3	4	2	2	2	3	2	1	2	1	1	1	0	1	0	0	0	0	0	0	0	25
群馬	12	6	2	8	2	1	2	0	0	0	1	0	0	0	1	0	0	0	0	0	0	35
埼玉	19	21	12	6	1	0	1	1	0	1	0	0	0	1	0	0	0	0	0	0	0	63
千葉	5	16	10	4	6	4	5	0	2	0	1	0	1	0	0	0	0	0	0	0	0	54
東京	21	21	9	3	1	5	0	0	1	0	0	0	0	0	0	0	0	0	0	0	1	62
神奈川	11	10	5	1	4	2	0	0	0	0	0	0	0	0	0	0	0	0	0	0	0	33
新潟	2	1	4	2	6	3	5	1	3	2	0	1	0	0	0	0	0	0	0	0	0	30
富山	2	2	4	1	2	1	1	0	0	1	0	1	0	0	0	0	0	0	0	0	0	15
石川	0	1	3	0	2	1	1	1	2	1	2	2	1	0	2	0	0	0	0	0	0	19
福井	2	3	3	3	0	1	1	1	1	0	1	0	0	0	0	1	0	0	0	0	0	17
山梨	3	4	4	1	2	2	2	2	2	1	1	0	1	1	0	1	0	0	0	0	0	27
長野	2	3	2	1	5	6	6	4	4	1	10	6	4	5	3	4	3	2	2	2	2	77
岐阜	11	4	2	5	3	3	0	4	2	0	1	0	0	3	0	3	1	0	0	0	0	42
静岡	2	4	8	5	1	3	3	1	1	3	2	0	1	0	0	0	1	0	0	0	0	35
愛知	15	12	6	6	5	4	3	1	0	1	1	0	0	0	0	0	0	0	0	0	0	54
三重	11	6	4	4	2	1	0	0	0	0	1	0	0	0	0	0	0	0	0	0	0	29
滋賀	0	1	3	6	2	1	1	1	1	1	0	2	0	0	0	0	0	0	0	0	0	19
京都	5	6	6	3	0	2	2	0	0	0	0	0	0	0	0	1	0	0	0	0	1	26
大阪	14	11	10	4	0	0	0	1	0	1	0	2	0	0	0	0	0	0	0	0	0	43
兵庫	2	9	6	5	6	4	2	5	0	1	0	0	1	0	0	0	0	0	0	0	0	41
奈良	9	7	7	2	2	3	3	2	0	0	0	0	0	0	0	0	1	0	0	1	2	39
和歌山	11	6	2	5	2	1	0	2	0	0	1	0	0	0	0	0	0	0	0	0	0	30
鳥取	4	1	2	2	2	0	4	2	1	0	1	0	0	0	0	0	0	0	0	0	0	19
島根	2	4	2	1	2	1	0	1	0	0	1	1	1	2	1	0	0	0	0	0	0	19
岡山	7	6	3	2	2	3	1	0	0	0	2	0	0	0	0	0	0	0	0	1	0	27
広島	5	2	9	4	2	1	0	0	0	0	0	0	0	0	0	0	0	0	0	0	0	23
山口	5	5	5	1	3	0	0	0	0	0	0	0	0	0	0	0	0	0	0	0	0	19
徳島	1	1	0	1	1	1	1	2	2	1	1	1	2	1	0	2	1	2	0	3	0	24
香川	1	1	1	3	2	2	4	0	2	0	1	0	0	0	0	0	0	0	0	0	0	17
愛媛	1	0	3	3	3	1	3	0	4	0	1	0	0	0	0	0	0	1	0	0	0	20
高知	5	1	4	6	5	2	0	3	0	0	3	0	2	0	0	1	0	0	0	1	1	34
福岡	7	3	8	1	3	4	0	2	8	1	6	3	2	5	3	2	0	0	0	2	0	60
佐賀	0	2	0	1	3	3	5	0	1	2	1	0	1	0	0	1	0	0	0	0	0	20
長崎	1	0	1	2	1	0	3	1	1	1	2	3	1	0	1	2	0	0	0	1	0	21
熊本	1	1	2	1	0	3	1	1	6	1	8	1	2	6	4	1	3	1	2	0	0	45
大分	0	1	2	0	1	3	2	1	3	2	0	0	0	1	1	1	0	0	0	0	0	18
宮崎	1	2	1	1	3	2	0	2	2	1	2	1	0	1	0	2	2	1	0	1	0	26
鹿児島	4	4	7	4	2	4	2	3	2	3	5	2	1	0	0	0	0	0	0	0	0	43
沖縄	0	1	1	1	0	1	2	5	3	5	6	7	1	1	1	1	1	0	0	4	0	41
全国	274	236	215	145	119	124	105	82	70	45	82	44	32	40	25	29	16	10	5	32	8	1,738

※上記数値は、保険者が社会保険診療報酬支払基金に報告した令和2年度の特定健康診査等の実績報告データをベースとしたファイルの集計結果

※「対象外」は、特定保健指導対象者が存在しないため、特定保健指導(積極的支援)実施率が算出できない保険者を集計

※特定保健指導(積極的支援)実施率は、動機付け支援、モデル実施を含めた積極的支援レベルの実施率を示す

○特定保健指導(積極的支援:動機付け支援相当及びモデル実施を除く)実施率(令和2年度)

	0%以上 5%未満	5%以上 10%未満	10%以上 15%未満	15%以上 20%未満	20%以上 25%未満	25%以上 30%未満	30%以上 35%未満	35%以上 40%未満	40%以上 45%未満	45%以上 50%未満	50%以上 55%未満	55%以上 60%未満	60%以上 65%未満	65%以上 70%未満	70%以上 75%未満	75%以上 80%未満	80%以上 85%未満	85%以上 90%未満	90%以上 95%未満	95%以上	対象外	合計
北海道	18	12	11	11	10	18	16	11	5	2	13	6	7	6	4	5	2	2	1	9	10	179
青森	2	1	7	4	3	7	5	1	2	1	0	0	0	1	1	1	0	0	0	1	3	40
岩手	1	4	7	5	2	2	3	1	0	2	0	0	0	1	1	0	0	0	0	0	4	33
宮城	3	6	6	4	2	3	3	3	1	1	0	0	0	2	0	0	0	0	0	0	1	35
秋田	8	2	5	0	1	2	0	0	0	0	0	0	0	0	0	0	0	0	0	2	5	25
山形	1	2	2	4	1	4	2	5	5	2	2	1	1	0	0	0	0	0	0	0	0	32
福島	3	5	9	3	4	6	4	3	2	2	4	1	2	1	0	0	1	1	0	4	4	59
茨城	5	11	4	4	4	2	5	3	1	1	1	1	0	1	1	0	0	0	0	0	0	44
栃木	3	4	2	2	2	3	2	1	2	1	1	1	0	1	0	0	0	0	0	0	0	25
群馬	8	6	2	8	2	1	2	0	0	0	1	0	0	0	1	0	0	0	0	0	4	35
埼玉	14	21	12	7	0	0	2	0	0	1	0	0	0	1	0	0	0	0	0	0	5	63
千葉	4	16	10	4	6	4	5	0	2	0	1	0	1	0	0	0	0	0	0	0	1	54
東京	16	21	9	3	2	4	0	0	1	0	0	0	0	0	0	0	0	0	0	0	6	62
神奈川	11	10	5	1	4	2	0	0	0	0	0	0	0	0	0	0	0	0	0	0	0	33
新潟	1	1	4	2	6	4	4	1	3	2	0	1	0	0	0	0	0	0	0	0	1	30
富山	1	2	4	1	2	1	1	1	0	0	0	1	0	0	0	0	0	0	0	0	1	15
石川	0	1	3	1	1	1	1	1	2	1	2	3	0	1	1	0	0	0	0	0	0	19
福井	1	3	3	3	0	1	1	1	1	0	1	0	0	0	0	1	0	0	0	0	1	17
山梨	0	4	4	1	2	2	2	2	2	1	2	0	1	0	0	1	0	0	0	0	3	27
長野	1	3	2	1	6	6	6	4	3	1	10	6	5	6	2	4	2	2	2	2	3	77
岐阜	8	5	2	4	3	3	0	5	1	0	1	0	0	3	0	3	1	0	0	0	3	42
静岡	2	4	8	5	1	3	3	1	1	3	2	0	1	0	0	1	0	0	0	0	0	35
愛知	14	11	6	6	5	4	3	1	0	1	1	0	0	0	0	0	0	0	0	0	2	54
三重	6	7	3	4	2	1	0	0	0	0	1	0	0	0	0	0	0	0	0	0	5	29
滋賀	0	1	3	6	2	1	1	1	1	1	0	2	0	0	0	0	0	0	0	0	0	19
京都	3	6	6	3	0	2	2	0	0	0	0	0	0	0	0	1	0	0	0	0	3	26
大阪	12	11	10	4	0	0	0	1	0	1	0	2	0	0	0	0	0	0	0	0	2	43
兵庫	2	9	6	5	6	4	2	5	0	1	0	0	1	0	0	0	0	0	0	0	0	41
奈良	5	6	7	2	2	3	3	2	0	0	0	0	0	0	0	0	1	0	0	1	7	39
和歌山	9	6	2	5	2	1	0	2	0	0	1	0	0	0	0	0	0	0	0	0	2	30
鳥取	1	1	2	2	2	0	4	2	1	0	1	0	0	0	0	0	0	0	0	0	3	19
島根	2	4	2	1	2	1	0	1	0	0	1	1	1	2	1	0	0	0	0	0	0	19
岡山	3	7	2	2	2	3	1	0	0	0	1	0	0	0	0	0	0	0	0	1	5	27
広島	1	2	9	4	2	1	0	0	0	0	0	0	0	0	0	0	0	0	0	0	4	23
山口	1	6	4	1	3	0	0	0	0	0	0	0	0	0	0	0	0	0	0	0	4	19
徳島	1	1	0	1	1	1	1	2	2	1	1	1	2	1	0	3	2	1	0	2	0	24
香川	1	1	1	3	2	2	4	0	2	0	1	0	0	0	0	0	0	0	0	0	0	17
愛媛	1	0	3	3	3	1	3	1	3	0	1	0	0	0	0	0	0	1	0	0	0	20
高知	2	1	4	5	5	2	0	3	0	0	3	0	2	0	0	1	0	0	0	1	5	34
福岡	7	4	7	1	4	3	0	3	7	2	5	3	5	2	3	2	0	0	0	2	0	60
佐賀	0	2	0	1	3	3	5	0	2	2	0	1	0	0	0	1	0	0	0	0	0	20
長崎	1	0	1	2	1	1	2	1	1	1	2	3	1	1	0	2	0	0	0	1	0	21
熊本	1	1	2	1	0	3	3	0	5	1	9	0	3	5	4	1	3	2	1	0	0	45
大分	0	1	2	0	1	3	2	2	2	2	0	0	1	1	1	1	0	0	0	0	0	18
宮崎	1	2	1	1	3	2	0	2	2	2	1	1	0	1	4	0	2	0	0	0	0	26
鹿児島	2	4	7	4	2	4	2	3	2	4	4	2	1	0	0	0	0	0	0	0	2	43
沖縄	0	1	1	1	1	1	1	5	5	5	5	6	1	1	1	1	1	0	0	4	0	41
全国	187	239	212	146	120	126	106	81	69	45	79	43	36	37	22	33	13	11	4	30	99	1,738

※上記数値は、保険者が社会保険診療報酬支払基金に報告した令和2年度の特定健康診査等の実績報告データをベースとしたファイルの集計結果

※「対象外」は、積極的支援(動機付け支援相当及びモデル実施を除く)の利用者が存在しない保険者を集計

※実施率は、積極的支援(動機付け支援相当及びモデル実施を除く)の終了者数を積極的支援レベルの対象者数で除算したもの

○特定保健指導(積極的支援:動機付け支援相当)実施率(令和2年度)

	0%	0%超 2%未満	2%以上 4%未満	4%以上 6%未満	6%以上 8%未満	8%以上 10%未満	10%以上 12%未満	12%以上 14%未満	14%以上 16%未満	16%以上 18%未満	18%以上 20%未満	20%以上 22%未満	22%以上 24%未満	24%以上 26%未満	26%以上 28%未満	28%以上 30%未満	30%以上 32%未満	32%以上 34%未満	34%以上 36%未満	36%以上	対象外	合計
北海道	2	2	0	2	0	0	0	0	0	0	0	0	0	0	0	0	0	0	0	1	172	179
青森	0	5	2	0	0	0	0	0	0	0	0	0	0	0	0	0	0	0	0	0	33	40
岩手	0	0	0	0	0	0	0	0	0	0	0	0	0	0	0	0	0	0	0	0	33	33
宮城	0	1	0	0	0	0	0	0	0	0	0	0	0	0	0	0	0	0	0	0	34	35
秋田	0	1	0	0	0	0	0	0	0	0	0	0	0	0	0	0	0	0	0	0	24	25
山形	0	2	1	0	0	0	0	0	0	0	0	0	0	0	0	0	0	0	0	0	29	32
福島	0	2	2	1	0	0	0	0	0	0	0	0	0	0	0	0	0	0	0	0	54	59
茨城	0	1	1	0	0	0	0	0	0	0	0	0	0	0	0	0	0	0	0	0	42	44
栃木	0	2	2	0	0	0	0	0	0	0	0	0	0	0	0	0	0	0	0	0	21	25
群馬	0	0	0	0	0	0	0	0	0	0	0	0	0	0	0	0	0	0	0	0	35	35
埼玉	0	3	2	0	0	0	0	0	0	0	0	0	0	0	0	0	0	0	0	0	58	63
千葉	0	2	1	0	0	0	0	0	0	0	0	0	0	0	0	0	0	0	0	0	51	54
東京	0	3	0	0	0	0	0	0	0	0	0	0	0	0	0	0	0	0	0	0	59	62
神奈川	0	1	0	0	0	0	0	0	0	0	0	0	0	0	0	0	0	0	0	0	32	33
新潟	0	2	2	0	0	0	0	0	0	0	0	0	0	0	0	0	0	0	0	0	26	30
富山	0	1	1	0	0	1	0	0	0	0	0	0	0	0	0	0	0	0	0	0	12	15
石川	0	4	2	0	0	0	0	0	0	0	0	0	0	0	0	0	0	0	0	0	13	19
福井	0	0	0	0	0	0	0	0	0	0	0	0	0	0	0	0	0	0	0	0	17	17
山梨	0	2	1	0	0	0	0	0	0	1	0	0	0	0	0	0	0	0	0	0	23	27
長野	0	1	1	2	0	0	0	1	0	0	0	1	0	0	0	0	0	0	0	0	71	77
岐阜	0	5	0	1	1	0	0	0	0	0	0	0	0	0	0	0	0	0	0	0	35	42
静岡	0	2	1	1	0	0	0	0	0	0	0	0	0	0	0	0	0	0	0	0	31	35
愛知	1	1	0	0	0	0	0	0	0	0	0	0	0	0	0	0	0	0	0	0	52	54
三重	0	0	0	0	0	0	0	0	0	0	0	0	0	0	0	0	0	0	0	0	29	29
滋賀	0	1	0	0	0	0	0	0	0	0	0	0	0	0	0	0	0	0	0	0	18	19
京都	0	1	0	0	0	0	0	0	0	0	0	0	0	0	0	0	0	0	0	0	25	26
大阪	1	2	0	0	0	0	0	0	0	0	0	0	0	0	0	0	0	0	0	0	40	43
兵庫	0	0	0	0	0	0	0	0	0	0	0	0	0	0	0	0	0	0	0	0	41	41
奈良	0	0	0	0	0	0	0	0	0	0	0	0	0	0	0	0	0	0	0	0	39	39
和歌山	0	0	1	0	0	0	0	0	0	0	0	0	0	0	0	0	0	0	0	0	29	30
鳥取	0	0	0	0	0	0	0	0	0	0	0	0	0	0	0	0	0	0	0	0	19	19
島根	0	0	0	0	0	0	0	0	0	0	0	0	0	0	0	0	0	0	0	0	19	19
岡山	0	1	0	0	0	0	0	0	0	0	0	0	0	0	0	0	0	0	0	0	26	27
広島	0	0	0	0	0	0	0	0	0	0	0	0	0	0	0	0	0	0	0	0	23	23
山口	0	0	1	0	0	0	0	0	0	0	0	0	0	0	0	0	0	0	0	0	18	19
徳島	0	0	0	0	0	0	1	0	0	0	0	1	0	0	0	0	0	0	0	0	22	24
香川	0	0	0	0	0	0	0	0	0	0	0	0	0	0	0	0	0	0	0	0	17	17
愛媛	0	0	0	0	1	0	0	0	0	0	0	0	0	0	0	0	0	0	0	0	19	20
高知	0	0	0	0	0	0	0	0	0	0	0	0	0	0	0	0	0	0	0	0	34	34
福岡	1	2	2	2	1	0	0	0	0	0	0	0	0	0	0	0	0	0	0	0	52	60
佐賀	0	1	1	0	1	0	0	0	0	0	0	0	0	0	0	0	0	0	0	0	17	20
長崎	2	2	2	1	0	0	0	0	0	0	0	0	0	0	0	0	0	0	0	0	14	21
熊本	0	1	3	1	0	1	0	0	0	0	0	0	0	0	0	0	0	0	0	0	39	45
大分	1	1	0	0	0	0	0	0	0	0	0	0	0	0	0	0	0	0	0	0	16	18
宮崎	0	2	2	1	0	0	0	0	0	0	0	1	0	0	0	0	0	0	0	0	20	26
鹿児島	0	0	2	0	0	0	0	0	0	0	0	0	0	0	0	0	0	0	0	0	41	43
沖縄	1	7	2	1	0	1	0	0	0	0	0	0	0	0	0	0	0	0	0	0	29	41
全国	9	64	35	13	4	3	1	1	0	1	0	3	0	0	0	0	0	0	0	1	1,603	1,738

※上記数値は、保険者が社会保険診療報酬支払基金に報告した令和2年度の特定健康診査等の実績報告データをベースとしたファイルの集計結果

※「対象外」は、積極的支援(動機付け支援相当)の利用者が存在しない保険者を集計

※実施率は、積極的支援(動機付け支援相当)の終了者数を積極的支援レベルの対象者数で除算したもの

○特定保健指導(積極的支援:モデル実施)実施率(令和2年度)

	0%	0%超 2%未満	2%以上 4%未満	4%以上 6%未満	6%以上 8%未満	8%以上 10%未満	10%以上 12%未満	12%以上 14%未満	14%以上 16%未満	16%以上 18%未満	18%以上 20%未満	20%以上 22%未満	22%以上 24%未満	24%以上 26%未満	26%以上 28%未満	28%以上 30%未満	30%以上 32%未満	32%以上 34%未満	34%以上 36%未満	36%以上	対象外	合計
北海道	0	0	0	0	0	0	0	0	0	0	0	0	0	0	0	0	0	0	0	0	179	179
青森	0	0	0	0	0	0	0	0	0	0	0	0	0	0	0	0	0	0	0	0	40	40
岩手	0	0	0	0	0	0	0	0	0	0	0	0	0	0	0	0	0	0	0	0	33	33
宮城	0	0	0	0	0	0	0	0	0	0	0	0	0	0	0	0	0	0	0	0	35	35
秋田	0	0	0	0	0	0	0	0	0	0	0	0	0	0	0	0	0	0	0	0	25	25
山形	0	0	0	0	0	0	0	0	0	0	0	0	0	0	0	0	0	0	0	0	32	32
福島	0	1	0	0	0	0	0	0	0	0	0	0	0	0	0	0	0	0	0	0	58	59
茨城	0	0	0	0	0	0	0	0	0	0	0	0	0	0	0	0	0	0	0	0	44	44
栃木	0	0	0	0	0	0	0	0	0	0	0	0	0	0	0	0	0	0	0	0	25	25
群馬	0	0	0	0	0	0	0	0	0	0	0	0	0	0	0	0	0	0	0	0	35	35
埼玉	0	0	0	0	0	0	0	0	0	0	0	0	0	0	0	0	0	0	0	0	63	63
千葉	0	0	0	0	0	0	0	0	0	0	0	0	0	0	0	0	0	0	0	0	54	54
東京	0	0	0	0	0	0	0	0	0	0	0	0	0	0	0	0	0	0	0	0	62	62
神奈川	0	0	0	0	0	0	0	0	0	0	0	0	0	0	0	0	0	0	0	0	33	33
新潟	0	0	0	0	0	0	0	0	0	0	0	0	0	0	0	0	0	0	0	0	30	30
富山	0	0	0	0	0	0	0	0	0	0	0	0	0	0	0	0	0	0	0	0	15	15
石川	0	0	0	0	0	0	0	0	0	0	0	0	0	0	0	0	0	0	0	0	19	19
福井	0	0	0	0	0	0	0	0	0	0	0	0	0	0	0	0	0	0	0	0	17	17
山梨	0	0	0	0	0	0	0	0	0	0	0	0	0	0	0	0	0	0	0	0	27	27
長野	0	0	0	0	0	0	0	0	0	0	0	0	0	0	0	0	0	0	0	0	77	77
岐阜	0	0	0	0	0	0	0	0	0	0	0	0	0	0	0	0	0	0	0	0	42	42
静岡	0	0	0	0	0	0	0	0	0	0	0	0	0	0	0	0	0	0	0	0	35	35
愛知	0	0	0	0	0	0	0	0	0	0	0	0	0	0	0	0	0	0	0	0	54	54
三重	0	0	0	1	0	0	0	0	0	0	0	0	0	0	0	0	0	0	0	0	28	29
滋賀	0	0	0	0	0	0	0	0	0	0	0	0	0	0	0	0	0	0	0	0	19	19
京都	0	0	0	0	0	0	0	0	0	0	0	0	0	0	0	0	0	0	0	0	26	26
大阪	0	0	0	0	0	0	0	0	0	0	0	0	0	0	0	0	0	0	0	0	43	43
兵庫	0	0	0	0	0	0	0	0	0	0	0	0	0	0	0	0	0	0	0	0	41	41
奈良	0	0	0	0	0	0	0	0	0	0	0	0	0	0	0	0	0	0	0	0	39	39
和歌山	0	0	0	0	0	0	0	0	0	0	0	0	0	0	0	0	0	0	0	0	30	30
鳥取	0	0	0	0	0	0	0	0	0	0	0	0	0	0	0	0	0	0	0	0	19	19
島根	0	0	0	0	0	0	0	0	0	0	0	0	0	0	0	0	0	0	0	0	19	19
岡山	0	0	0	0	0	0	0	0	0	0	0	0	0	0	0	0	0	0	0	0	27	27
広島	0	0	0	0	0	0	0	0	0	0	0	0	0	0	0	0	0	0	0	0	23	23
山口	0	0	0	0	0	0	0	0	0	0	0	0	0	0	0	0	0	0	0	0	19	19
徳島	0	0	0	0	0	0	0	0	0	0	0	0	0	0	0	0	0	0	0	0	24	24
香川	0	0	0	0	0	0	0	0	0	0	0	0	0	0	0	0	0	0	0	0	17	17
愛媛	0	0	0	0	0	0	0	0	0	0	0	0	0	0	0	0	0	0	0	0	20	20
高知	0	0	0	0	0	0	0	0	0	0	0	0	0	0	0	0	0	0	0	0	34	34
福岡	0	0	0	1	0	0	0	0	0	0	0	0	0	0	0	0	0	0	0	0	59	60
佐賀	0	0	0	0	0	0	0	0	0	0	0	0	0	0	0	0	0	0	0	0	20	20
長崎	0	0	0	0	0	0	0	0	0	0	0	0	0	0	0	0	0	0	0	0	21	21
熊本	0	0	0	0	0	0	0	0	0	0	0	0	0	0	0	0	0	0	0	0	45	45
大分	0	0	0	0	0	0	0	0	0	0	0	0	0	0	0	0	0	0	0	0	18	18
宮崎	0	0	0	0	0	0	0	0	0	0	0	0	0	0	0	0	0	0	0	0	26	26
鹿児島	0	0	0	0	0	0	0	0	0	0	0	0	0	0	0	0	0	0	0	0	43	43
沖縄	0	0	0	0	0	0	0	0	0	0	0	0	0	0	0	0	0	0	0	0	41	41
全国	0	1	0	2	0	0	0	0	0	0	0	0	0	0	0	0	0	0	0	0	1,735	1,738

※上記数値は、保険者が社会保険診療報酬支払基金に報告した令和2年度の特定健康診査等の実績報告データをベースとしたファイルの集計結果

※「対象外」は、積極的支援(モデル実施)の利用者が存在しない保険者を集計

※実施率は、積極的支援(モデル実施)の終了者数を積極的支援レベルの対象者数で除算したもの

17. 保険者規模別実施状況分布(令和2年度)

- ・下記数値は、保険者が社会保険診療報酬支払基金に報告した令和元年度及び令和2年度の特定健康診査等の実績報告データをベースとしたファイルの集計結果
- ・令和2年度の特定健診・保健指導の実績(実施率・実施率伸び幅)について、被保険者規模別に保険者数の分布状況を集計
- ・被保険者数は、「令和元年度国民健康保険事業年報」(厚生労働省発表)を参照
- ・「対象外」は、実施率を算出できない保険者を集計
- ・表中の太い実線は、実施率・利用率並びにそれらの伸び幅を保険者規模全体を通じて一定の基準で上位・中位・下位に分けた時のライン
- ・表中の太い点線は、市町村国保における特定健診・特定保健指導の目標値
- ・表中の色付けは、上位・中位・下位を各規模別に次の割合で区分

下位50%未満～100%
中位30%未満～50%
上位30%

○特定健康診査実施率(令和2年度)

実施率	全体			町村 (被保険者数5千人未満の町村)			町村 (被保険者数5千人以上の町村)			市 (被保険者数5万人未満の市)			市 (被保険者数5万人以上10万人未満の市)			市 (被保険者数10万人以上の市)			市/特別区 (政令指定都市及び特別区)		
	保険者数	累積保険者数		保険者数	累積保険者数		保険者数	累積保険者数		保険者数	累積保険者数		保険者数	累積保険者数		保険者数	累積保険者数		保険者数	累積保険者数	
80%以上	2	2	0.1%	2	2	0.3%	0	0	0.0%	0	0	0.0%	0	0	0.0%	0	0	0.0%	0	0	0.0%
75%以上80%未満	5	7	0.4%	5	7	0.9%	0	0	0.0%	0	0	0.0%	0	0	0.0%	0	0	0.0%	0	0	0.0%
70%以上75%未満	4	11	0.6%	4	11	1.4%	0	0	0.0%	0	0	0.0%	0	0	0.0%	0	0	0.0%	0	0	0.0%
65%以上70%未満	22	33	1.9%	21	32	4.0%	0	0	0.0%	1	1	0.1%	0	0	0.0%	0	0	0.0%	0	0	0.0%
60%以上65%未満	38	71	4.1%	38	70	8.8%	0	0	0.0%	0	1	0.1%	0	0	0.0%	0	0	0.0%	0	0	0.0%
55%以上60%未満	61	132	7.6%	50	120	15.1%	1	1	0.8%	10	11	1.6%	0	0	0.0%	0	0	0.0%	0	0	0.0%
50%以上55%未満	103	235	13.5%	73	193	24.2%	4	5	4.0%	26	37	5.3%	0	0	0.0%	0	0	0.0%	0	0	0.0%
45%以上50%未満	198	433	24.9%	114	307	38.5%	12	17	13.5%	67	104	14.9%	2	2	3.2%	0	0	0.0%	3	3	7.0%
40%以上45%未満	301	734	42.2%	140	447	56.1%	18	35	27.8%	125	229	32.7%	9	11	17.5%	2	2	22.2%	7	10	23.3%
35%以上40%未満	318	1,052	60.5%	117	564	70.8%	31	66	52.4%	146	375	53.6%	16	27	42.9%	0	2	22.2%	8	18	41.9%
30%以上35%未満	314	1,366	78.6%	111	675	84.7%	30	96	76.2%	143	518	74.0%	15	42	66.7%	4	6	66.7%	11	29	67.4%
25%以上30%未満	212	1,578	90.8%	52	727	91.2%	16	112	88.9%	117	635	90.7%	16	58	92.1%	3	9	100.0%	8	37	86.0%
20%以上25%未満	105	1,683	96.8%	41	768	96.4%	11	123	97.6%	44	679	97.0%	4	62	98.4%	0	9	100.0%	5	42	97.7%
15%以上20%未満	35	1,718	98.8%	16	784	98.4%	2	125	99.2%	15	694	99.1%	1	63	100.0%	0	9	100.0%	1	43	100.0%
10%以上15%未満	12	1,730	99.5%	7	791	99.2%	1	126	100.0%	4	698	99.7%	0	63	100.0%	0	9	100.0%	0	43	100.0%
10%未満	8	1,738	100.0%	6	797	100.0%	0	126	100.0%	2	700	100.0%	0	63	100.0%	0	9	100.0%	0	43	100.0%
対象外	0	1,738	100.0%	0	797	100.0%	0	126	100.0%	0	700	100.0%	0	63	100.0%	0	9	100.0%	0	43	100.0%
計	1,738			797			126			700			63			9			43		

令和2年度
目標値: 60%

実施率
全国平均33.7%

○特定健康診査実施率伸び幅(令和元年度から令和2年度の前年差)

実施率 伸び幅	全体			町村 (被保険者数5千人未満の町村)			町村 (被保険者数5千人以上の町村)			市 (被保険者数5万人未満の市)			市 (被保険者数5万人以上10万人未満の市)			市 (被保険者数10万人以上の市)			市/特別区 (政令指定都市及び特別区)		
	保険者数	累積保険者数		保険者数	累積保険者数		保険者数	累積保険者数		保険者数	累積保険者数		保険者数	累積保険者数		保険者数	累積保険者数		保険者数	累積保険者数	
10%以上	2	2	0.1%	2	2	0.3%	0	0	0.0%	0	0	0.0%	0	0	0.0%	0	0	0.0%	0	0	0.0%
9%以上10%未満	3	5	0.3%	3	5	0.6%	0	0	0.0%	0	0	0.0%	0	0	0.0%	0	0	0.0%	0	0	0.0%
8%以上9%未満	3	8	0.5%	2	7	0.9%	0	0	0.0%	1	1	0.1%	0	0	0.0%	0	0	0.0%	0	0	0.0%
7%以上8%未満	5	13	0.7%	5	12	1.5%	0	0	0.0%	0	1	0.1%	0	0	0.0%	0	0	0.0%	0	0	0.0%
6%以上7%未満	5	18	1.0%	4	16	2.0%	0	0	0.0%	1	2	0.3%	0	0	0.0%	0	0	0.0%	0	0	0.0%
5%以上6%未満	12	30	1.7%	8	24	3.0%	0	0	0.0%	4	6	0.9%	0	0	0.0%	0	0	0.0%	0	0	0.0%
4%以上5%未満	11	41	2.4%	6	30	3.8%	1	1	0.8%	4	10	1.4%	0	0	0.0%	0	0	0.0%	0	0	0.0%
3%以上4%未満	20	61	3.5%	13	43	5.4%	1	2	1.6%	6	16	2.3%	0	0	0.0%	0	0	0.0%	0	0	0.0%
2%以上3%未満	34	95	5.5%	25	68	8.5%	1	3	2.4%	6	22	3.1%	2	2	3.2%	0	0	0.0%	0	0	0.0%
1%以上2%未満	45	140	8.1%	35	103	12.9%	1	4	3.2%	9	31	4.4%	0	2	3.2%	0	0	0.0%	0	0	0.0%
0%以上1%未満	86	226	13.0%	52	155	19.4%	2	6	4.8%	26	57	8.1%	3	5	7.9%	0	0	0.0%	3	3	7.0%
-1%以上0%未満	125	351	20.2%	53	208	26.1%	2	8	6.3%	56	113	16.1%	6	11	17.5%	2	2	22.2%	6	9	20.9%
-2%以上-1%未満	144	495	28.5%	60	268	33.6%	11	19	15.1%	63	176	25.1%	4	15	23.8%	0	2	22.2%	6	15	34.9%
-3%以上-2%未満	167	662	38.1%	61	329	41.3%	11	30	23.8%	80	256	36.6%	7	22	34.9%	2	4	44.4%	6	21	48.8%
-4%以上-3%未満	188	850	48.9%	74	403	50.6%	10	40	31.7%	82	338	48.3%	11	33	52.4%	1	5	55.6%	10	31	72.1%
-5%以上-4%未満	165	1,015	58.4%	74	477	59.8%	16	56	44.4%	56	394	56.3%	12	45	71.4%	2	7	77.8%	5	36	83.7%
-6%以上-5%未満	135	1,150	66.2%	52	529	66.4%	11	67	53.2%	58	452	64.6%	7	52	82.5%	1	8	88.9%	6	42	97.7%
-7%以上-6%未満	112	1,262	72.6%	52	581	72.9%	8	75	59.5%	49	501	71.6%	2	54	85.7%	1	9	100.0%	0	42	97.7%
-8%以上-7%未満	87	1,349	77.6%	37	618	77.5%	12	87	69.0%	32	533	76.1%	5	59	93.7%	0	9	100.0%	1	43	100.0%
-9%以上-8%未満	71	1,420	81.7%	31	649	81.4%	4	91	72.2%	35	568	81.1%	1	60	95.2%	0	9	100.0%	0	43	100.0%
-10%以上-9%未満	57	1,477	85.0%	19	668	83.8%	8	99	78.6%	27	595	85.0%	3	63	100.0%	0	9	100.0%	0	43	100.0%
-10%未満	261	1,738	100.0%	129	797	100.0%	27	126	100.0%	105	700	100.0%	0	63	100.0%	0	9	100.0%	0	43	100.0%
対象外	0	1,738	100.0%	0	797	100.0%	0	126	100.0%	0	700	100.0%	0	63	100.0%	0	9	100.0%	0	43	100.0%
計	1,738			797			126			700			63			9			43		

○特定保健指導実施率(令和2年度)

実施率	全体			町村 (被保険者数5千人未満 の町村)			町村 (被保険者数5千人以上 の町村)			市 (被保険者数5万人未満 の市)			市 (被保険者数5万人以上10万人未満 の市)			市 (被保険者数10万人以上 の市)			市/特別区 (政令指定都市及び 特別区)		
	保険者 数	累積被保険者数		保険者 数	累積被保険者数		保険者 数	累積被保険者数		保険者 数	累積被保険者数		保険者 数	累積被保険者数		保険者 数	累積被保険者数		保険者 数	累積被保険者数	
100%以上	13	13	0.7%	13	13	1.6%	0	0	0.0%	0	0	0.0%	0	0	0.0%	0	0	0.0%	0	0	0.0%
95%以上100%未満	9	22	1.3%	8	21	2.6%	0	0	0.0%	1	1	0.1%	0	0	0.0%	0	0	0.0%	0	0	0.0%
90%以上95%未満	19	41	2.4%	15	36	4.5%	0	0	0.0%	4	5	0.7%	0	0	0.0%	0	0	0.0%	0	0	0.0%
85%以上90%未満	39	80	4.6%	29	65	8.2%	0	0	0.0%	10	15	2.1%	0	0	0.0%	0	0	0.0%	0	0	0.0%
80%以上85%未満	43	123	7.1%	24	89	11.2%	2	2	1.6%	17	32	4.6%	0	0	0.0%	0	0	0.0%	0	0	0.0%
75%以上80%未満	52	175	10.1%	35	124	15.6%	6	8	6.3%	11	43	6.1%	0	0	0.0%	0	0	0.0%	0	0	0.0%
70%以上75%未満	73	248	14.3%	46	170	21.3%	6	14	11.1%	20	63	9.0%	1	1	1.6%	0	0	0.0%	0	0	0.0%
65%以上70%未満	65	313	18.0%	31	201	25.2%	6	20	15.9%	28	91	13.0%	0	1	1.6%	0	0	0.0%	0	0	0.0%
60%以上65%未満	109	422	24.3%	54	255	32.0%	8	28	22.2%	46	137	19.6%	1	2	3.2%	0	0	0.0%	0	0	0.0%
55%以上60%未満	99	521	30.0%	56	311	39.0%	4	32	25.4%	39	176	25.1%	0	2	3.2%	0	0	0.0%	0	0	0.0%
50%以上55%未満	92	613	35.3%	48	359	45.0%	9	41	32.5%	35	211	30.1%	0	2	3.2%	0	0	0.0%	0	0	0.0%
45%以上50%未満	92	705	40.6%	48	407	51.1%	6	47	37.3%	34	245	35.0%	3	5	7.9%	0	0	0.0%	1	1	2.3%
40%以上45%未満	117	822	47.3%	55	462	58.0%	5	52	41.3%	54	299	42.7%	3	8	12.7%	0	0	0.0%	0	1	2.3%
35%以上40%未満	106	928	53.4%	52	514	64.5%	12	64	50.8%	39	338	48.3%	2	10	15.9%	1	1	11.1%	0	1	2.3%
30%以上35%未満	106	1,034	59.5%	52	566	71.0%	7	71	56.3%	42	380	54.3%	3	13	20.6%	1	2	22.2%	1	2	4.7%
25%以上30%未満	110	1,144	65.8%	38	604	75.8%	12	83	65.9%	52	432	61.7%	4	17	27.0%	1	3	33.3%	3	5	11.6%
20%以上25%未満	143	1,287	74.1%	47	651	81.7%	8	91	72.2%	74	506	72.3%	8	25	39.7%	3	6	66.7%	3	8	18.6%
15%以上20%未満	141	1,428	82.2%	37	688	86.3%	12	103	81.7%	70	576	82.3%	14	39	61.9%	1	7	77.8%	7	15	34.9%
10%以上15%未満	158	1,586	91.3%	44	732	91.8%	14	117	92.9%	74	650	92.9%	15	54	85.7%	2	9	100.0%	9	24	55.8%
5%以上10%未満	90	1,676	96.4%	27	759	95.2%	6	123	97.6%	35	685	97.9%	6	60	95.2%	0	9	100.0%	16	40	93.0%
5%未満	60	1,736	99.9%	37	796	99.9%	3	126	100.0%	14	699	99.9%	3	63	100.0%	0	9	100.0%	3	43	100.0%
対象外	2	1,738	100.0%	1	797	100.0%	0	126	100.0%	1	700	100.0%	0	63	100.0%	0	9	100.0%	0	43	100.0%
計	1,738			797			126			700			63			9			43		

令和2年度
目標値: 60%

実施率
全国平均: 27.9%

○特定保健指導実施率伸び幅(令和元年度から令和2年度の前年差)

実施率 伸び幅	全体			町村 (被保険者数5千人未満 の町村)			町村 (被保険者数5千人以上 の町村)			市 (被保険者数5万人未満 の市)			市 (被保険者数5万人以上10万人未満 の市)			市 (被保険者数10万人以上 の市)			市/特別区 (政令指定都市及び 特別区)		
	保険者 数	累積被保険者数		保険者 数	累積被保険者数		保険者 数	累積被保険者数		保険者 数	累積被保険者数		保険者 数	累積被保険者数		保険者 数	累積被保険者数		保険者 数	累積被保険者数	
50%以上	8	8	0.5%	8	8	1.0%	0	0	0.0%	0	0	0.0%	0	0	0.0%	0	0	0.0%	0	0	0.0%
45%以上50%未満	5	13	0.7%	4	12	1.5%	0	0	0.0%	1	1	0.1%	0	0	0.0%	0	0	0.0%	0	0	0.0%
40%以上45%未満	6	19	1.1%	4	16	2.0%	2	2	1.6%	0	1	0.1%	0	0	0.0%	0	0	0.0%	0	0	0.0%
35%以上40%未満	12	31	1.8%	11	27	3.4%	0	2	1.6%	1	2	0.3%	0	0	0.0%	0	0	0.0%	0	0	0.0%
30%以上35%未満	18	49	2.8%	15	42	5.3%	1	3	2.4%	2	4	0.6%	0	0	0.0%	0	0	0.0%	0	0	0.0%
25%以上30%未満	12	61	3.5%	10	52	6.5%	1	4	3.2%	1	5	0.7%	0	0	0.0%	0	0	0.0%	0	0	0.0%
20%以上25%未満	28	89	5.1%	20	72	9.0%	0	4	3.2%	8	13	1.9%	0	0	0.0%	0	0	0.0%	0	0	0.0%
15%以上20%未満	54	143	8.2%	37	109	13.7%	3	7	5.6%	14	27	3.9%	0	0	0.0%	0	0	0.0%	0	0	0.0%
10%以上15%未満	89	232	13.3%	48	157	19.7%	5	12	9.5%	35	62	8.9%	0	0	0.0%	1	1	11.1%	0	0	0.0%
5%以上10%未満	195	427	24.6%	77	234	29.4%	17	29	23.0%	91	153	21.9%	6	6	9.5%	1	2	22.2%	3	3	7.0%
0%以上5%未満	366	793	45.6%	129	363	45.5%	24	53	42.1%	179	332	47.4%	15	21	33.3%	4	6	66.7%	15	18	41.9%
-5%以上0%未満	367	1,160	66.7%	133	496	62.2%	18	71	56.3%	162	494	70.6%	30	51	81.0%	1	7	77.8%	23	41	95.3%
-10%以上-5%未満	238	1,398	80.4%	107	603	75.7%	27	98	77.8%	94	588	84.0%	7	58	92.1%	1	8	88.9%	2	43	100.0%
-15%以上-10%未満	152	1,550	89.2%	81	684	85.8%	8	106	84.1%	59	647	92.4%	3	61	96.8%	1	9	100.0%	0	43	100.0%
-20%以上-15%未満	75	1,625	93.5%	37	721	90.5%	10	116	92.1%	28	675	96.4%	0	61	96.8%	0	9	100.0%	0	43	100.0%
-25%以上-20%未満	49	1,674	96.3%	31	752	94.4%	5	121	96.0%	12	687	98.1%	1	62	98.4%	0	9	100.0%	0	43	100.0%
-30%以上-25%未満	20	1,694	97.5%	10	762	95.6%	1	122	96.8%	8	695	99.3%	1	63	100.0%	0	9	100.0%	0	43	100.0%
-35%以上-30%未満	13	1,707	98.2%	11	773	97.0%	0	122	96.8%	2	697	99.6%	0	63	100.0%	0	9	100.0%	0	43	100.0%
-40%以上-35%未満	8	1,715	98.7%	6	779	97.7%	1	123	97.6%	1	698	99.7%	0	63	100.0%	0	9	100.0%	0	43	100.0%
-45%以上-40%未満	3	1,718	98.8%	1	780	97.9%	2	125	99.2%	0	698	99.7%	0	63	100.0%	0	9	100.0%	0	43	100.0%
-50%以上-45%未満	5	1,723	99.1%	5	785	98.5%	0	125	99.2%	0	698	99.7%	0	63	100.0%	0	9	100.0%	0	43	100.0%
-50%未満	13	1,736	99.9%	11	796	99.9%	1	126	100.0%	1	699	99.9%	0	63	100.0%	0	9	100.0%	0	43	100.0%
対象外	2	1,738	100.0%	1	797	100.0%	0	126	100.0%	1	700	100.0%	0	63	100.0%	0	9	100.0%	0	43	100.0%
計	1,738			797			126			700			63			9			43		

○特定保健指導(動機付け支援)実施率(令和2年度)

動機付け支援 実施率	全体			町村 (被保険者数5千人未満 の町村)			町村 (被保険者数5千人以上 の町村)			市 (被保険者数5万人未満 の市)			市 (被保険者数5万人以上10万人未満 の市)			市 (被保険者数10万人以上 の市)			市/特別区 (政令指定都市及び 特別区)		
	保険者 数	累積保険者数		保険者 数	累積保険者数		保険者 数	累積保険者数		保険者 数	累積保険者数		保険者 数	累積保険者数		保険者 数	累積保険者数		保険者 数	累積保険者数	
100%以上	29	29	1.7%	28	28	3.5%	0	0	0.0%	1	1	0.1%	0	0	0.0%	0	0	0.0%	0	0	0.0%
95%以上100%未満	17	46	2.6%	14	42	5.3%	0	0	0.0%	3	4	0.6%	0	0	0.0%	0	0	0.0%	0	0	0.0%
90%以上95%未満	38	84	4.8%	23	65	8.2%	0	0	0.0%	15	19	2.7%	0	0	0.0%	0	0	0.0%	0	0	0.0%
85%以上90%未満	44	128	7.4%	29	94	11.8%	2	2	1.6%	13	32	4.6%	0	0	0.0%	0	0	0.0%	0	0	0.0%
80%以上85%未満	63	191	11.0%	40	134	16.8%	7	9	7.1%	16	48	6.9%	0	0	0.0%	0	0	0.0%	0	0	0.0%
75%以上80%未満	77	268	15.4%	45	179	22.5%	6	15	11.9%	25	73	10.4%	1	1	1.6%	0	0	0.0%	0	0	0.0%
70%以上75%未満	96	364	20.9%	51	230	28.9%	8	23	18.3%	37	110	15.7%	0	1	1.6%	0	0	0.0%	0	0	0.0%
65%以上70%未満	82	446	25.7%	40	270	33.9%	8	31	24.6%	33	143	20.4%	1	2	3.2%	0	0	0.0%	0	0	0.0%
60%以上65%未満	102	548	31.5%	55	325	40.8%	6	37	29.4%	41	184	26.3%	0	2	3.2%	0	0	0.0%	0	0	0.0%
55%以上60%未満	91	639	36.8%	51	376	47.2%	7	44	34.9%	33	217	31.0%	0	2	3.2%	0	0	0.0%	0	0	0.0%
50%以上55%未満	88	727	41.8%	50	426	53.5%	3	47	37.3%	31	248	35.4%	3	5	7.9%	0	0	0.0%	1	1	2.3%
45%以上50%未満	89	816	47.0%	39	465	58.3%	6	53	42.1%	41	289	41.3%	2	7	11.1%	1	1	11.1%	0	1	2.3%
40%以上45%未満	102	918	52.8%	47	512	64.2%	12	65	51.6%	40	329	47.0%	3	10	15.9%	0	1	11.1%	0	1	2.3%
35%以上40%未満	98	1,016	58.5%	43	555	69.6%	5	70	55.6%	44	373	53.3%	3	13	20.6%	1	2	22.2%	2	3	7.0%
30%以上35%未満	90	1,106	63.6%	38	593	74.4%	10	80	63.5%	38	411	58.7%	1	14	22.2%	1	3	33.3%	2	5	11.6%
25%以上30%未満	107	1,213	69.8%	37	630	79.0%	5	85	67.5%	55	466	66.6%	7	21	33.3%	1	4	44.4%	2	7	16.3%
20%以上25%未満	131	1,344	77.3%	34	664	83.3%	10	95	75.4%	72	538	76.9%	11	32	50.8%	3	7	77.8%	1	8	18.6%
15%以上20%未満	146	1,490	85.7%	36	700	87.8%	14	109	86.5%	70	608	86.9%	13	45	71.4%	1	8	88.9%	12	20	46.5%
10%以上15%未満	113	1,603	92.2%	32	732	91.8%	11	120	95.2%	50	658	94.0%	10	55	87.3%	1	9	100.0%	9	29	67.4%
5%以上10%未満	74	1,677	96.5%	25	757	95.0%	3	123	97.6%	30	688	98.3%	5	60	95.2%	0	9	100.0%	11	40	93.0%
5%未満	57	1,734	99.8%	37	794	99.6%	3	126	100.0%	11	699	99.9%	3	63	100.0%	0	9	100.0%	3	43	100.0%
対象外	4	1,738	100.0%	3	797	100.0%	0	126	100.0%	1	700	100.0%	0	63	100.0%	0	9	100.0%	0	43	100.0%
計	1,738			797			126			700			63			9			43		

動機付け実施率
全国平均31.0%

○特定保健指導(動機付け支援)実施率伸び幅(令和元年度から令和2年度の前年差)

動機付け 支援 実施率 伸び幅	全体			町村 (被保険者数5千人未満 の町村)			町村 (被保険者数5千人以上の 町村)			市 (被保険者数5万人未満 の市)			市 (被保険者数5万人以上10万人未満 の市)			市 (被保険者数10万人以上 の市)			市/特別区 (政令指定都市及び 特別区)		
	保険者 数	累積保険者数		保険者 数	累積保険者数		保険者 数	累積保険者数		保険者 数	累積保険者数		保険者 数	累積保険者数		保険者 数	累積保険者数		保険者 数	累積保険者数	
50%以上	11	11	0.6%	10	10	1.3%	0	0	0.0%	1	1	0.1%	0	0	0.0%	0	0	0.0%	0	0	0.0%
45%以上50%未満	4	15	0.9%	3	13	1.6%	1	1	0.8%	0	1	0.1%	0	0	0.0%	0	0	0.0%	0	0	0.0%
40%以上45%未満	10	25	1.4%	8	21	2.6%	1	2	1.6%	1	2	0.3%	0	0	0.0%	0	0	0.0%	0	0	0.0%
35%以上40%未満	13	38	2.2%	13	34	4.3%	0	2	1.6%	0	2	0.3%	0	0	0.0%	0	0	0.0%	0	0	0.0%
30%以上35%未満	12	50	2.9%	9	43	5.4%	1	3	2.4%	2	4	0.6%	0	0	0.0%	0	0	0.0%	0	0	0.0%
25%以上30%未満	24	74	4.3%	19	62	7.8%	0	3	2.4%	5	9	1.3%	0	0	0.0%	0	0	0.0%	0	0	0.0%
20%以上25%未満	26	100	5.8%	19	81	10.2%	1	4	3.2%	6	15	2.1%	0	0	0.0%	0	0	0.0%	0	0	0.0%
15%以上20%未満	44	144	8.3%	25	106	13.3%	3	7	5.6%	16	31	4.4%	0	0	0.0%	0	0	0.0%	0	0	0.0%
10%以上15%未満	107	251	14.4%	54	160	20.1%	6	13	10.3%	45	76	10.9%	0	0	0.0%	2	2	22.2%	0	0	0.0%
5%以上10%未満	178	429	24.7%	67	227	28.5%	17	30	23.8%	83	159	22.7%	7	7	11.1%	0	2	22.2%	4	4	9.3%
0%以上5%未満	326	755	43.4%	128	355	44.5%	26	56	44.4%	143	302	43.1%	12	19	30.2%	4	6	66.7%	13	17	39.5%
-5%以上0%未満	368	1,123	64.6%	125	480	60.2%	17	73	57.9%	170	472	67.4%	31	50	79.4%	1	7	77.8%	24	41	95.3%
-10%以上-5%未満	223	1,346	77.4%	99	579	72.6%	20	93	73.8%	97	569	81.3%	5	55	87.3%	1	8	88.9%	1	42	97.7%
-15%以上-10%未満	150	1,496	86.1%	77	656	82.3%	9	102	81.0%	58	627	89.6%	5	60	95.2%	0	8	88.9%	1	43	100.0%
-20%以上-15%未満	100	1,596	91.8%	48	704	88.3%	12	114	90.5%	38	665	95.0%	1	61	96.8%	1	9	100.0%	0	43	100.0%
-25%以上-20%未満	56	1,652	95.1%	36	740	92.8%	6	120	95.2%	14	679	97.0%	0	61	96.8%	0	9	100.0%	0	43	100.0%
-30%以上-25%未満	26	1,678	96.5%	16	756	94.9%	1	121	96.0%	9	688	98.3%	0	61	96.8%	0	9	100.0%	0	43	100.0%
-35%以上-30%未満	18	1,696	97.6%	8	764	95.9%	0	121	96.0%	8	696	99.4%	2	63	100.0%	0	9	100.0%	0	43	100.0%
-40%以上-35%未満	8	1,704	98.0%	6	770	96.6%	1	122	96.8%	1	697	99.6%	0	63	100.0%	0	9	100.0%	0	43	100.0%
-45%以上-40%未満	6	1,710	98.4%	4	774	97.1%	1	123	97.6%	1	698	99.7%	0	63	100.0%	0	9	100.0%	0	43	100.0%
-50%以上-45%未満	6	1,716	98.7%	5	779	97.7%	1	124	98.4%	0	698	99.7%	0	63	100.0%	0	9	100.0%	0	43	100.0%
-50%未満	17	1,733	99.7%	14	793	99.5%	2	126	100.0%	1	699	99.9%	0	63	100.0%	0	9	100.0%	0	43	100.0%
対象外	5	1,738	100.0%	4	797	100.0%	0	126	100.0%	1	700	100.0%	0	63	100.0%	0	9	100.0%	0	43	100.0%
計	1,738			797			126			700			63			9			43		

○特定保健指導(積極的支援)実施率(令和2年度)

積極的支援 実施率	全体			町村 (被保険者数5千人未満 の町村)			町村 (被保険者数5千人以上 の町村)			市 (被保険者数5万人未満 の市)			市 (被保険者数5万人以上10万人未満 の市)			市 (被保険者数10万人以上 の市)			市/特別区 (政令指定都市及び 特別区)		
	保険者 数	累積保険者数		保険者 数	累積保険者数		保険者 数	累積保険者数		保険者 数	累積保険者数		保険者 数	累積保険者数		保険者 数	累積保険者数		保険者 数	累積保険者数	
100%以上	27	27	1.6%	27	27	3.4%	0	0	0.0%	0	0	0.0%	0	0	0.0%	0	0	0.0%	0	0	0.0%
95%以上100%未満	5	32	1.8%	4	31	3.9%	1	1	0.8%	0	0	0.0%	0	0	0.0%	0	0	0.0%	0	0	0.0%
90%以上95%未満	5	37	2.1%	5	36	4.5%	0	1	0.8%	0	0	0.0%	0	0	0.0%	0	0	0.0%	0	0	0.0%
85%以上90%未満	10	47	2.7%	9	45	5.6%	0	1	0.8%	1	1	0.1%	0	0	0.0%	0	0	0.0%	0	0	0.0%
80%以上85%未満	16	63	3.6%	13	58	7.3%	0	1	0.8%	3	4	0.6%	0	0	0.0%	0	0	0.0%	0	0	0.0%
75%以上80%未満	29	92	5.3%	22	80	10.0%	0	1	0.8%	7	11	1.6%	0	0	0.0%	0	0	0.0%	0	0	0.0%
70%以上75%未満	25	117	6.7%	13	93	11.7%	2	3	2.4%	10	21	3.0%	0	0	0.0%	0	0	0.0%	0	0	0.0%
65%以上70%未満	40	157	9.0%	32	125	15.7%	1	4	3.2%	7	28	4.0%	0	0	0.0%	0	0	0.0%	0	0	0.0%
60%以上65%未満	32	189	10.9%	24	149	18.7%	1	5	4.0%	7	35	5.0%	0	0	0.0%	0	0	0.0%	0	0	0.0%
55%以上60%未満	44	233	13.4%	19	168	21.1%	6	11	8.7%	18	53	7.6%	1	1	1.6%	0	0	0.0%	0	0	0.0%
50%以上55%未満	82	315	18.1%	57	225	28.2%	7	18	14.3%	18	71	10.1%	0	1	1.6%	0	0	0.0%	0	0	0.0%
45%以上50%未満	45	360	20.7%	22	247	31.0%	2	20	15.9%	20	91	13.0%	1	2	3.2%	0	0	0.0%	0	0	0.0%
40%以上45%未満	70	430	24.7%	31	278	34.9%	6	26	20.6%	33	124	17.7%	0	2	3.2%	0	0	0.0%	0	0	0.0%
35%以上40%未満	82	512	29.5%	34	312	39.1%	4	30	23.8%	43	167	23.9%	1	3	4.8%	0	0	0.0%	0	0	0.0%
30%以上35%未満	105	617	35.5%	55	367	46.0%	8	38	30.2%	40	207	29.6%	2	5	7.9%	0	0	0.0%	0	0	0.0%
25%以上30%未満	124	741	42.6%	57	424	53.2%	8	46	36.5%	55	262	37.4%	2	7	11.1%	0	0	0.0%	2	2	4.7%
20%以上25%未満	119	860	49.5%	48	472	59.2%	10	56	44.4%	59	321	45.9%	2	9	14.3%	0	0	0.0%	0	2	4.7%
15%以上20%未満	145	1,005	57.8%	52	524	65.7%	16	72	57.1%	70	391	55.9%	3	12	19.0%	3	3	33.3%	1	3	7.0%
10%以上15%未満	215	1,220	70.2%	61	585	73.4%	17	89	70.6%	112	503	71.9%	17	29	46.0%	3	6	66.7%	5	8	18.6%
5%以上10%未満	236	1,456	83.8%	57	642	80.6%	16	105	83.3%	114	617	88.1%	24	53	84.1%	1	7	77.8%	24	32	74.4%
5%未満	274	1,730	99.5%	148	790	99.1%	21	126	100.0%	82	699	99.9%	10	63	100.0%	2	9	100.0%	11	43	100.0%
対象外	8	1,738	100.0%	7	797	100.0%	0	126	100.0%	1	700	100.0%	0	63	100.0%	0	9	100.0%	0	43	100.0%
計	1,738			797			126			700			63			9			43		

※特定保健指導(積極的支援)実施率は、動機付け支援、モデル実施を含めた積極的支援レベルの実施率を示す

積極的実施率
全国平均:
17.2%

○特定保健指導(積極的支援)実施率伸び幅(令和元年度から令和2年度の前年差)

積極的 支援 実施率 伸び幅	全体			町村 (被保険者数5千人未満 の町村)			町村 (被保険者数5千人以上 の町村)			市 (被保険者数5万人未満 の市)			市 (被保険者数5万人以上10万人未満 の市)			市 (被保険者数10万人以上 の市)			市/特別区 (政令指定都市及び 特別区)		
	保険者 数	累積保険者数		保険者 数	累積保険者数		保険者 数	累積保険者数		保険者 数	累積保険者数		保険者 数	累積保険者数		保険者 数	累積保険者数		保険者 数	累積保険者数	
50%以上	33	33	1.9%	33	33	4.1%	0	0	0.0%	0	0	0.0%	0	0	0.0%	0	0	0.0%	0	0	0.0%
45%以上50%未満	10	43	2.5%	9	42	5.3%	1	1	0.8%	0	0	0.0%	0	0	0.0%	0	0	0.0%	0	0	0.0%
40%以上45%未満	8	51	2.9%	7	49	6.1%	0	1	0.8%	1	1	0.1%	0	0	0.0%	0	0	0.0%	0	0	0.0%
35%以上40%未満	17	68	3.9%	14	63	7.9%	1	2	1.6%	2	3	0.4%	0	0	0.0%	0	0	0.0%	0	0	0.0%
30%以上35%未満	23	91	5.2%	16	79	9.9%	3	5	4.0%	4	7	1.0%	0	0	0.0%	0	0	0.0%	0	0	0.0%
25%以上30%未満	33	124	7.1%	26	105	13.2%	2	7	5.6%	5	12	1.7%	0	0	0.0%	0	0	0.0%	0	0	0.0%
20%以上25%未満	36	160	9.2%	25	130	16.3%	3	10	7.9%	8	20	2.9%	0	0	0.0%	0	0	0.0%	0	0	0.0%
15%以上20%未満	55	215	12.4%	26	156	19.6%	3	13	10.3%	25	45	6.4%	1	1	1.6%	0	0	0.0%	0	0	0.0%
10%以上15%未満	101	316	18.2%	62	218	27.4%	6	19	15.1%	32	77	11.0%	0	1	1.6%	0	0	0.0%	1	1	2.3%
5%以上10%未満	213	529	30.4%	70	288	36.1%	13	32	25.4%	121	198	28.3%	7	8	12.7%	1	1	11.1%	1	2	4.7%
0%以上5%未満	361	890	51.2%	132	420	52.7%	23	55	43.7%	158	356	50.9%	26	34	54.0%	6	7	77.8%	16	18	41.9%
-5%以上0%未満	314	1,204	69.3%	73	493	61.9%	19	74	58.7%	174	530	75.7%	23	57	90.5%	2	9	100.0%	23	41	95.3%
-10%以上-5%未満	178	1,382	79.5%	73	566	71.0%	20	94	74.6%	79	609	87.0%	4	61	96.8%	0	9	100.0%	2	43	100.0%
-15%以上-10%未満	118	1,500	86.3%	57	623	78.2%	12	106	84.1%	48	657	93.9%	1	62	98.4%	0	9	100.0%	0	43	100.0%
-20%以上-15%未満	71	1,571	90.4%	41	664	83.3%	8	114	90.5%	21	678	96.9%	1	63	100.0%	0	9	100.0%	0	43	100.0%
-25%以上-20%未満	57	1,628	93.7%	43	707	88.7%	4	118	93.7%	10	688	98.3%	0	63	100.0%	0	9	100.0%	0	43	100.0%
-30%以上-25%未満	24	1,652	95.1%	18	725	91.0%	4	122	96.8%	2	690	98.6%	0	63	100.0%	0	9	100.0%	0	43	100.0%
-35%以上-30%未満	23	1,675	96.4%	17	742	93.1%	0	122	96.8%	6	696	99.4%	0	63	100.0%	0	9	100.0%	0	43	100.0%
-40%以上-35%未満	14	1,689	97.2%	10	752	94.4%	2	124	98.4%	2	698	99.7%	0	63	100.0%	0	9	100.0%	0	43	100.0%
-45%以上-40%未満	9	1,698	97.7%	9	761	95.5%	0	124	98.4%	0	698	99.7%	0	63	100.0%	0	9	100.0%	0	43	100.0%
-50%以上-45%未満	14	1,712	98.5%	11	772	96.9%	2	126	100.0%	1	699	99.9%	0	63	100.0%	0	9	100.0%	0	43	100.0%
-50%未満	16	1,728	99.4%	16	788	98.9%	0	126	100.0%	0	699	99.9%	0	63	100.0%	0	9	100.0%	0	43	100.0%
対象外	10	1,738	100.0%	9	797	100.0%	0	126	100.0%	1	700	100.0%	0	63	100.0%	0	9	100.0%	0	43	100.0%
計	1,738			797			126			700			63			9			43		

※特定保健指導(積極的支援)実施率は、動機付け支援、モデル実施を含めた積極的支援レベルの実施率を示す

○特定保健指導(積極的支援:動機付け支援相当及びモデル実施除く)実施率(令和2年度)

積極的支援 (動機付け支援相当 及びモデル実施除く) 実施率	全体			町村 (被保険者数5千人未満 の町村)			町村 (被保険者数5千人以上 の町村)			市 (被保険者数5万人未満 の市)			市 (被保険者数5万人以上10万人未満 の市)			市 (被保険者数10万人以上 の市)			市/特別区 (政令指定都市及び 特別区)		
	保険者 数	累積保険者数		保険者 数	累積保険者数		保険者 数	累積保険者数		保険者 数	累積保険者数		保険者 数	累積保険者数		保険者 数	累積保険者数		保険者 数	累積保険者数	
100%以上	25	25	1.4%	25	25	3.1%	0	0	0.0%	0	0	0.0%	0	0	0.0%	0	0	0.0%	0	0	0.0%
95%以上100%未満	5	30	1.7%	4	29	3.6%	1	1	0.8%	0	0	0.0%	0	0	0.0%	0	0	0.0%	0	0	0.0%
90%以上95%未満	4	34	2.0%	4	33	4.1%	0	1	0.8%	0	0	0.0%	0	0	0.0%	0	0	0.0%	0	0	0.0%
85%以上90%未満	11	45	2.6%	11	44	5.5%	0	1	0.8%	0	0	0.0%	0	0	0.0%	0	0	0.0%	0	0	0.0%
80%以上85%未満	13	58	3.3%	12	56	7.0%	0	1	0.8%	1	1	0.1%	0	0	0.0%	0	0	0.0%	0	0	0.0%
75%以上80%未満	33	91	5.2%	23	79	9.9%	0	1	0.8%	10	11	1.6%	0	0	0.0%	0	0	0.0%	0	0	0.0%
70%以上75%未満	22	113	6.5%	13	92	11.5%	1	2	1.6%	8	19	2.7%	0	0	0.0%	0	0	0.0%	0	0	0.0%
65%以上70%未満	37	150	8.6%	28	120	15.1%	1	3	2.4%	8	27	3.9%	0	0	0.0%	0	0	0.0%	0	0	0.0%
60%以上65%未満	36	186	10.7%	28	148	18.6%	2	5	4.0%	6	33	4.7%	0	0	0.0%	0	0	0.0%	0	0	0.0%
55%以上60%未満	43	229	13.2%	18	166	20.8%	5	10	7.9%	19	52	7.4%	1	1	1.6%	0	0	0.0%	0	0	0.0%
50%以上55%未満	79	308	17.7%	56	222	27.9%	7	17	13.5%	16	68	9.7%	0	1	1.6%	0	0	0.0%	0	0	0.0%
45%以上50%未満	45	353	20.3%	20	242	30.4%	2	19	15.1%	22	90	12.9%	1	2	3.2%	0	0	0.0%	0	0	0.0%
40%以上45%未満	69	422	24.3%	33	275	34.5%	7	26	20.6%	29	119	17.0%	0	2	3.2%	0	0	0.0%	0	0	0.0%
35%以上40%未満	81	503	28.9%	35	310	38.9%	4	30	23.8%	41	160	22.9%	1	3	4.8%	0	0	0.0%	0	0	0.0%
30%以上35%未満	106	609	35.0%	53	363	45.5%	8	38	30.2%	43	203	29.0%	2	5	7.9%	0	0	0.0%	0	0	0.0%
25%以上30%未満	126	735	42.3%	56	419	52.6%	8	46	36.5%	59	262	37.4%	2	7	11.1%	0	0	0.0%	1	1	2.3%
20%以上25%未満	120	855	49.2%	50	469	58.8%	10	56	44.4%	57	319	45.6%	2	9	14.3%	0	0	0.0%	1	2	4.7%
15%以上20%未満	146	1,001	57.6%	51	520	65.2%	16	72	57.1%	72	391	55.9%	3	12	19.0%	3	3	33.3%	1	3	7.0%
10%以上15%未満	212	1,213	69.8%	61	581	72.9%	16	88	69.8%	110	501	71.6%	17	29	46.0%	3	6	66.7%	5	8	18.6%
5%以上10%未満	239	1,452	83.5%	58	639	80.2%	17	105	83.3%	115	616	88.0%	24	53	84.1%	1	7	77.8%	24	32	74.4%
5%未満	187	1,639	94.3%	77	716	89.8%	18	123	97.6%	69	685	97.9%	10	63	100.0%	2	9	100.0%	11	43	100.0%
対象外	99	1,738	100.0%	81	797	100.0%	3	126	100.0%	15	700	100.0%	0	63	100.0%	0	9	100.0%	0	43	100.0%
計	1,738			797			126			700			63			9			43		

※積極的支援(動機付け支援相当及びモデル実施を除く)実施率は、当該利用者数を積極的支援レベルの対象者数で除算したものである。

積極的(動機付け支援相当及びモデル実施除く)実施率
全国平均:
17.0%

○特定保健指導(積極的支援:動機付け支援相当及びモデル実施除く)実施率伸び幅(令和元年度から令和2年度の前年差)

積極的支援 (動機付け支援相当 及びモデル実施除く) 実施率 伸び幅	全体			町村 (被保険者数5千人未満 の町村)			町村 (被保険者数5千人以上 の町村)			市 (被保険者数5万人未満 の市)			市 (被保険者数5万人以上10万人未満 の市)			市 (被保険者数10万人以上 の市)			市/特別区 (政令指定都市及び 特別区)		
	保険者 数	累積保険者数		保険者 数	累積保険者数		保険者 数	累積保険者数		保険者 数	累積保険者数		保険者 数	累積保険者数		保険者 数	累積保険者数		保険者 数	累積保険者数	
50%以上	27	27	1.6%	27	27	3.4%	0	0	0.0%	0	0	0.0%	0	0	0.0%	0	0	0.0%	0	0	0.0%
45%以上50%未満	10	37	2.1%	9	36	4.5%	1	1	0.8%	0	0	0.0%	0	0	0.0%	0	0	0.0%	0	0	0.0%
40%以上45%未満	9	46	2.6%	8	44	5.5%	0	1	0.8%	1	1	0.1%	0	0	0.0%	0	0	0.0%	0	0	0.0%
35%以上40%未満	14	60	3.5%	11	55	6.9%	0	1	0.8%	3	4	0.6%	0	0	0.0%	0	0	0.0%	0	0	0.0%
30%以上35%未満	21	81	4.7%	16	71	8.9%	3	4	3.2%	2	6	0.9%	0	0	0.0%	0	0	0.0%	0	0	0.0%
25%以上30%未満	27	108	6.2%	19	90	11.3%	2	6	4.8%	6	12	1.7%	0	0	0.0%	0	0	0.0%	0	0	0.0%
20%以上25%未満	35	143	8.2%	23	113	14.2%	3	9	7.1%	9	21	3.0%	0	0	0.0%	0	0	0.0%	0	0	0.0%
15%以上20%未満	52	195	11.2%	23	136	17.1%	3	12	9.5%	25	46	6.6%	1	1	1.6%	0	0	0.0%	0	0	0.0%
10%以上15%未満	97	292	16.8%	59	195	24.5%	5	17	13.5%	33	79	11.3%	0	1	1.6%	0	0	0.0%	0	0	0.0%
5%以上10%未満	201	493	28.4%	60	255	32.0%	16	33	26.2%	115	194	27.7%	7	8	12.7%	1	1	11.1%	2	2	4.7%
0%以上5%未満	322	815	46.9%	103	358	44.9%	19	52	41.3%	153	347	49.6%	26	34	54.0%	5	6	66.7%	16	18	41.9%
-5%以上0%未満	313	1,128	64.9%	67	425	53.3%	20	72	57.1%	177	524	74.9%	23	57	90.5%	3	9	100.0%	23	41	95.3%
-10%以上-5%未満	155	1,283	73.8%	59	484	60.7%	19	91	72.2%	71	595	85.0%	4	61	96.8%	0	9	100.0%	2	43	100.0%
-15%以上-10%未満	110	1,393	80.1%	49	533	66.9%	12	103	81.7%	48	643	91.9%	1	62	98.4%	0	9	100.0%	0	43	100.0%
-20%以上-15%未満	69	1,462	84.1%	41	574	72.0%	7	110	87.3%	20	663	94.7%	1	63	100.0%	0	9	100.0%	0	43	100.0%
-25%以上-20%未満	51	1,513	87.1%	38	612	76.8%	5	115	91.3%	8	671	95.9%	0	63	100.0%	0	9	100.0%	0	43	100.0%
-30%以上-25%未満	21	1,534	88.3%	16	628	78.8%	3	118	93.7%	2	673	96.1%	0	63	100.0%	0	9	100.0%	0	43	100.0%
-35%以上-30%未満	19	1,553	89.4%	13	641	80.4%	0	118	93.7%	6	679	97.0%	0	63	100.0%	0	9	100.0%	0	43	100.0%
-40%以上-35%未満	11	1,564	90.0%	8	649	81.4%	1	119	94.4%	2	681	97.3%	0	63	100.0%	0	9	100.0%	0	43	100.0%
-45%以上-40%未満	12	1,576	90.7%	10	659	82.7%	2	121	96.0%	0	681	97.3%	0	63	100.0%	0	9	100.0%	0	43	100.0%
-50%以上-45%未満	6	1,582	91.0%	5	664	83.3%	1	122	96.8%	0	681	97.3%	0	63	100.0%	0	9	100.0%	0	43	100.0%
-50%未満	12	1,594	91.7%	12	676	84.8%	0	122	96.8%	0	681	97.3%	0	63	100.0%	0	9	100.0%	0	43	100.0%
対象外	144	1,738	100.0%	121	797	100.0%	4	126	100.0%	19	700	100.0%	0	63	100.0%	0	9	100.0%	0	43	100.0%
計	1,738			797			126			700			63			9			43		

※積極的支援(動機付け支援相当及びモデル実施を除く)実施率は、当該利用者数を積極的支援レベルの対象者数で除算したものである。

○特定保健指導(積極的支援:動機付け支援相当)実施率(令和2年度)

積極的支援 (動機付け支援相当) 実施率	全体			町村 (被保険者数5千人未満 の町村)			町村 (被保険者数5千人以上 の町村)			市 (被保険者数5万人未満 の市)			市 (被保険者数5万人以上10万人未満の 市)			市 (被保険者数10万人以上 の市)			市/特別区 (政令指定都市及び 特別区)		
	保険者 数	累積保険者数		保険者 数	累積保険者数		保険者 数	累積保険者数		保険者 数	累積保険者数		保険者 数	累積保険者数		保険者 数	累積保険者数		保険者 数	累積保険者数	
36%以上	1	1	0.1%	1	1	0.1%	0	0	0.0%	0	0	0.0%	0	0	0.0%	0	0	0.0%	0	0	0.0%
34%以上36%未満	0	1	0.1%	0	1	0.1%	0	0	0.0%	0	0	0.0%	0	0	0.0%	0	0	0.0%	0	0	0.0%
32%以上34%未満	0	1	0.1%	0	1	0.1%	0	0	0.0%	0	0	0.0%	0	0	0.0%	0	0	0.0%	0	0	0.0%
30%以上32%未満	0	1	0.1%	0	1	0.1%	0	0	0.0%	0	0	0.0%	0	0	0.0%	0	0	0.0%	0	0	0.0%
28%以上30%未満	0	1	0.1%	0	1	0.1%	0	0	0.0%	0	0	0.0%	0	0	0.0%	0	0	0.0%	0	0	0.0%
26%以上28%未満	0	1	0.1%	0	1	0.1%	0	0	0.0%	0	0	0.0%	0	0	0.0%	0	0	0.0%	0	0	0.0%
24%以上26%未満	0	1	0.1%	0	1	0.1%	0	0	0.0%	0	0	0.0%	0	0	0.0%	0	0	0.0%	0	0	0.0%
22%以上24%未満	0	1	0.1%	0	1	0.1%	0	0	0.0%	0	0	0.0%	0	0	0.0%	0	0	0.0%	0	0	0.0%
20%以上22%未満	3	4	0.2%	3	4	0.5%	0	0	0.0%	0	0	0.0%	0	0	0.0%	0	0	0.0%	0	0	0.0%
18%以上20%未満	0	4	0.2%	0	4	0.5%	0	0	0.0%	0	0	0.0%	0	0	0.0%	0	0	0.0%	0	0	0.0%
16%以上18%未満	1	5	0.3%	1	5	0.6%	0	0	0.0%	0	0	0.0%	0	0	0.0%	0	0	0.0%	0	0	0.0%
14%以上16%未満	0	5	0.3%	0	5	0.6%	0	0	0.0%	0	0	0.0%	0	0	0.0%	0	0	0.0%	0	0	0.0%
12%以上14%未満	1	6	0.3%	1	6	0.8%	0	0	0.0%	0	0	0.0%	0	0	0.0%	0	0	0.0%	0	0	0.0%
10%以上12%未満	1	7	0.4%	0	6	0.8%	0	0	0.0%	1	1	0.1%	0	0	0.0%	0	0	0.0%	0	0	0.0%
8%以上10%未満	3	10	0.6%	3	9	1.1%	0	0	0.0%	0	1	0.1%	0	0	0.0%	0	0	0.0%	0	0	0.0%
6%以上8%未満	4	14	0.8%	3	12	1.5%	0	0	0.0%	1	2	0.3%	0	0	0.0%	0	0	0.0%	0	0	0.0%
4%以上6%未満	13	27	1.6%	6	18	2.3%	1	1	0.8%	6	8	1.1%	0	0	0.0%	0	0	0.0%	0	0	0.0%
2%以上4%未満	35	62	3.6%	8	26	3.3%	5	6	4.8%	22	30	4.3%	0	0	0.0%	0	0	0.0%	0	0	0.0%
0%超 2%未満	64	126	7.2%	2	28	3.5%	6	12	9.5%	42	72	10.3%	8	8	12.7%	1	1	11.1%	5	5	11.6%
0%	9	135	7.8%	0	28	3.5%	1	13	10.3%	7	79	11.3%	1	9	14.3%	0	1	11.1%	0	5	11.6%
対象外	1,603	1,738	100.0%	769	797	100.0%	113	126	100.0%	621	700	100.0%	54	63	100.0%	8	9	100.0%	38	43	100.0%
	1,738			797			126			700			63			9			43		

※積極的支援(動機付け支援相当)実施率は、当該利用者数を積極的支援レベルの対象者数で除算したものと

○特定保健指導(積極的支援:動機付け支援相当)実施率伸び幅(令和元年度から令和2年度の前年差)

伸び幅	全体			町村 (被保険者数5千人未満 の町村)			町村 (被保険者数5千人以上 の町村)			市 (被保険者数5万人未満 の市)			市 (被保険者数5万人以上10万人未満 の市)			市 (被保険者数10万人以上 の市)			市/特別区 (政令指定都市及び 特別区)		
	保険者 数	累積保険者数		保険者 数	累積保険者数		保険者 数	累積保険者数		保険者 数	累積保険者数		保険者 数	累積保険者数		保険者 数	累積保険者数		保険者 数	累積保険者数	
50%以上	0	0	0.0%	0	0	0.0%	0	0	0.0%	0	0	0.0%	0	0	0.0%	0	0	0.0%	0	0	0.0%
45%以上50%未満	0	0	0.0%	0	0	0.0%	0	0	0.0%	0	0	0.0%	0	0	0.0%	0	0	0.0%	0	0	0.0%
40%以上45%未満	1	1	0.1%	1	1	0.1%	0	0	0.0%	0	0	0.0%	0	0	0.0%	0	0	0.0%	0	0	0.0%
35%以上40%未満	0	1	0.1%	0	1	0.1%	0	0	0.0%	0	0	0.0%	0	0	0.0%	0	0	0.0%	0	0	0.0%
30%以上35%未満	0	1	0.1%	0	1	0.1%	0	0	0.0%	0	0	0.0%	0	0	0.0%	0	0	0.0%	0	0	0.0%
25%以上30%未満	0	1	0.1%	0	1	0.1%	0	0	0.0%	0	0	0.0%	0	0	0.0%	0	0	0.0%	0	0	0.0%
20%以上25%未満	0	1	0.1%	0	1	0.1%	0	0	0.0%	0	0	0.0%	0	0	0.0%	0	0	0.0%	0	0	0.0%
15%以上20%未満	1	2	0.1%	1	2	0.3%	0	0	0.0%	0	0	0.0%	0	0	0.0%	0	0	0.0%	0	0	0.0%
10%以上15%未満	0	2	0.1%	0	2	0.3%	0	0	0.0%	0	0	0.0%	0	0	0.0%	0	0	0.0%	0	0	0.0%
5%以上10%未満	1	3	0.2%	1	3	0.4%	0	0	0.0%	0	0	0.0%	0	0	0.0%	0	0	0.0%	0	0	0.0%
0%以上5%未満	32	35	2.0%	3	6	0.8%	0	0	0.0%	21	21	3.0%	6	6	9.5%	1	1	11.1%	1	1	2.3%
-5%以上0%未満	34	69	4.0%	0	6	0.8%	4	4	3.2%	28	49	7.0%	0	6	9.5%	0	1	11.1%	2	3	7.0%
-10%以上-5%未満	2	71	4.1%	0	6	0.8%	1	5	4.0%	1	50	7.1%	0	6	9.5%	0	1	11.1%	0	3	7.0%
-15%以上-10%未満	0	71	4.1%	0	6	0.8%	0	5	4.0%	0	50	7.1%	0	6	9.5%	0	1	11.1%	0	3	7.0%
-20%以上-15%未満	0	71	4.1%	0	6	0.8%	0	5	4.0%	0	50	7.1%	0	6	9.5%	0	1	11.1%	0	3	7.0%
-25%以上-20%未満	0	71	4.1%	0	6	0.8%	0	5	4.0%	0	50	7.1%	0	6	9.5%	0	1	11.1%	0	3	7.0%
-30%以上-25%未満	0	71	4.1%	0	6	0.8%	0	5	4.0%	0	50	7.1%	0	6	9.5%	0	1	11.1%	0	3	7.0%
-35%以上-30%未満	0	71	4.1%	0	6	0.8%	0	5	4.0%	0	50	7.1%	0	6	9.5%	0	1	11.1%	0	3	7.0%
-40%以上-35%未満	0	71	4.1%	0	6	0.8%	0	5	4.0%	0	50	7.1%	0	6	9.5%	0	1	11.1%	0	3	7.0%
-45%以上-40%未満	0	71	4.1%	0	6	0.8%	0	5	4.0%	0	50	7.1%	0	6	9.5%	0	1	11.1%	0	3	7.0%
-50%以上-45%未満	0	71	4.1%	0	6	0.8%	0	5	4.0%	0	50	7.1%	0	6	9.5%	0	1	11.1%	0	3	7.0%
-50%未満	0	71	4.1%	0	6	0.8%	0	5	4.0%	0	50	7.1%	0	6	9.5%	0	1	11.1%	0	3	7.0%
対象外	1,667	1,738	100.0%	791	797	100.0%	121	126	100.0%	650	700	100.0%	57	63	100.0%	8	9	100.0%	40	43	100.0%
計	1,738			797			126			700			63			9			43		

※積極的支援(動機付け支援相当)実施率は、当該利用者数を積極的支援レベルの対象者数で除算したものと

○特定保健指導(積極的支援:モデル実施)実施率(令和2年度)

積極的支援 (モデル実施) 実施率	全体			町村 (被保険者数5千人未満 の町村)			町村 (被保険者数5千人以上 の町村)			市 (被保険者数5万人未満 の市)			市 (被保険者数5万人以上10万人未満の 市)			市 (被保険者数10万人以上 の市)			市/特別区 (政令指定都市及び 特別区)		
	保険者 数	累積保険者数		保険者 数	累積保険者数		保険者 数	累積保険者数		保険者 数	累積保険者数		保険者 数	累積保険者数		保険者 数	累積保険者数		保険者 数	累積保険者数	
36%以上	0	0	0.0%	0	0	0.0%	0	0	0.0%	0	0	0.0%	0	0	0.0%	0	0	0.0%	0	0	0.0%
34%以上36%未満	0	0	0.0%	0	0	0.0%	0	0	0.0%	0	0	0.0%	0	0	0.0%	0	0	0.0%	0	0	0.0%
32%以上34%未満	0	0	0.0%	0	0	0.0%	0	0	0.0%	0	0	0.0%	0	0	0.0%	0	0	0.0%	0	0	0.0%
30%以上32%未満	0	0	0.0%	0	0	0.0%	0	0	0.0%	0	0	0.0%	0	0	0.0%	0	0	0.0%	0	0	0.0%
28%以上30%未満	0	0	0.0%	0	0	0.0%	0	0	0.0%	0	0	0.0%	0	0	0.0%	0	0	0.0%	0	0	0.0%
26%以上28%未満	0	0	0.0%	0	0	0.0%	0	0	0.0%	0	0	0.0%	0	0	0.0%	0	0	0.0%	0	0	0.0%
24%以上26%未満	0	0	0.0%	0	0	0.0%	0	0	0.0%	0	0	0.0%	0	0	0.0%	0	0	0.0%	0	0	0.0%
22%以上24%未満	0	0	0.0%	0	0	0.0%	0	0	0.0%	0	0	0.0%	0	0	0.0%	0	0	0.0%	0	0	0.0%
20%以上22%未満	0	0	0.0%	0	0	0.0%	0	0	0.0%	0	0	0.0%	0	0	0.0%	0	0	0.0%	0	0	0.0%
18%以上20%未満	0	0	0.0%	0	0	0.0%	0	0	0.0%	0	0	0.0%	0	0	0.0%	0	0	0.0%	0	0	0.0%
16%以上18%未満	0	0	0.0%	0	0	0.0%	0	0	0.0%	0	0	0.0%	0	0	0.0%	0	0	0.0%	0	0	0.0%
14%以上16%未満	0	0	0.0%	0	0	0.0%	0	0	0.0%	0	0	0.0%	0	0	0.0%	0	0	0.0%	0	0	0.0%
12%以上14%未満	0	0	0.0%	0	0	0.0%	0	0	0.0%	0	0	0.0%	0	0	0.0%	0	0	0.0%	0	0	0.0%
10%以上12%未満	0	0	0.0%	0	0	0.0%	0	0	0.0%	0	0	0.0%	0	0	0.0%	0	0	0.0%	0	0	0.0%
8%以上10%未満	0	0	0.0%	0	0	0.0%	0	0	0.0%	0	0	0.0%	0	0	0.0%	0	0	0.0%	0	0	0.0%
6%以上8%未満	0	0	0.0%	0	0	0.0%	0	0	0.0%	0	0	0.0%	0	0	0.0%	0	0	0.0%	0	0	0.0%
4%以上6%未満	2	2	0.1%	1	1	0.1%	0	0	0.0%	1	1	0.1%	0	0	0.0%	0	0	0.0%	0	0	0.0%
2%以上4%未満	0	2	0.1%	0	1	0.1%	0	0	0.0%	0	1	0.1%	0	0	0.0%	0	0	0.0%	0	0	0.0%
0%超 2%未満	1	3	0.2%	0	1	0.1%	0	0	0.0%	1	2	0.3%	0	0	0.0%	0	0	0.0%	0	0	0.0%
0%	0	3	0.2%	0	1	0.1%	0	0	0.0%	0	2	0.3%	0	0	0.0%	0	0	0.0%	0	0	0.0%
対象外	1,735	1,738	100.0%	796	797	100.0%	126	126	100.0%	698	700	100.0%	63	63	100.0%	9	9	100.0%	43	43	100.0%
計	1,738			797			126			700			63			9			43		

※積極的支援(モデル実施)実施率は、当該利用者数を積極的支援レベルの対象者数で除算したもの

○特定保健指導(積極的支援:モデル実施)実施率伸び幅(令和元年度から令和2年度の前年差)

積極的支援 (積極的支援:モ デル実施) 実施率	全体			町村 (被保険者数5千人未満 の町村)			町村 (被保険者数5千人以上 の町村)			市 (被保険者数5万人未満 の市)			市 (被保険者数5万人以上10万人未満の 市)			市 (被保険者数10万人以上 の市)			市/特別区 (政令指定都市及び 特別区)		
				保険者 数	累積保険者数		保険者 数	累積保険者数		保険者 数	累積保険者数		保険者 数	累積保険者数		保険者 数	累積保険者数		保険者 数	累積保険者数	
伸び幅	保険者 数	累積保険者数		保険者 数	累積保険者数		保険者 数	累積保険者数		保険者 数	累積保険者数		保険者 数	累積保険者数		保険者 数	累積保険者数		保険者 数	累積保険者数	
50%以上	0	0	0.0%	0	0	0.0%	0	0	0.0%	0	0	0.0%	0	0	0.0%	0	0	0.0%	0	0	0.0%
45%以上50%未満	0	0	0.0%	0	0	0.0%	0	0	0.0%	0	0	0.0%	0	0	0.0%	0	0	0.0%	0	0	0.0%
40%以上45%未満	0	0	0.0%	0	0	0.0%	0	0	0.0%	0	0	0.0%	0	0	0.0%	0	0	0.0%	0	0	0.0%
35%以上40%未満	0	0	0.0%	0	0	0.0%	0	0	0.0%	0	0	0.0%	0	0	0.0%	0	0	0.0%	0	0	0.0%
30%以上35%未満	0	0	0.0%	0	0	0.0%	0	0	0.0%	0	0	0.0%	0	0	0.0%	0	0	0.0%	0	0	0.0%
25%以上30%未満	0	0	0.0%	0	0	0.0%	0	0	0.0%	0	0	0.0%	0	0	0.0%	0	0	0.0%	0	0	0.0%
20%以上25%未満	0	0	0.0%	0	0	0.0%	0	0	0.0%	0	0	0.0%	0	0	0.0%	0	0	0.0%	0	0	0.0%
15%以上20%未満	0	0	0.0%	0	0	0.0%	0	0	0.0%	0	0	0.0%	0	0	0.0%	0	0	0.0%	0	0	0.0%
10%以上15%未満	0	0	0.0%	0	0	0.0%	0	0	0.0%	0	0	0.0%	0	0	0.0%	0	0	0.0%	0	0	0.0%
5%以上10%未満	0	0	0.0%	0	0	0.0%	0	0	0.0%	0	0	0.0%	0	0	0.0%	0	0	0.0%	0	0	0.0%
0%以上5%未満	1	1	0.1%	0	0	0.0%	0	0	0.0%	1	1	0.1%	0	0	0.0%	0	0	0.0%	0	0	0.0%
-5%以上0%未満	1	2	0.1%	0	0	0.0%	0	0	0.0%	1	2	0.3%	0	0	0.0%	0	0	0.0%	0	0	0.0%
-10%以上-5%未満	0	2	0.1%	0	0	0.0%	0	0	0.0%	0	2	0.3%	0	0	0.0%	0	0	0.0%	0	0	0.0%
-15%以上-10%未満	0	2	0.1%	0	0	0.0%	0	0	0.0%	0	2	0.3%	0	0	0.0%	0	0	0.0%	0	0	0.0%
-20%以上-15%未満	0	2	0.1%	0	0	0.0%	0	0	0.0%	0	2	0.3%	0	0	0.0%	0	0	0.0%	0	0	0.0%
-25%以上-20%未満	0	2	0.1%	0	0	0.0%	0	0	0.0%	0	2	0.3%	0	0	0.0%	0	0	0.0%	0	0	0.0%
-30%以上-25%未満	0	2	0.1%	0	0	0.0%	0	0	0.0%	0	2	0.3%	0	0	0.0%	0	0	0.0%	0	0	0.0%
-35%以上-30%未満	0	2	0.1%	0	0	0.0%	0	0	0.0%	0	2	0.3%	0	0	0.0%	0	0	0.0%	0	0	0.0%
-40%以上-35%未満	0	2	0.1%	0	0	0.0%	0	0	0.0%	0	2	0.3%	0	0	0.0%	0	0	0.0%	0	0	0.0%
-45%以上-40%未満	0	2	0.1%	0	0	0.0%	0	0	0.0%	0	2	0.3%	0	0	0.0%	0	0	0.0%	0	0	0.0%
-50%以上-45%未満	0	2	0.1%	0	0	0.0%	0	0	0.0%	0	2	0.3%	0	0	0.0%	0	0	0.0%	0	0	0.0%
-50%未満	0	2	0.1%	0	0	0.0%	0	0	0.0%	0	2	0.3%	0	0	0.0%	0	0	0.0%	0	0	0.0%
対象外	1,736	1,738	100.0%	797	797	100.0%	126	126	100.0%	698	700	100.0%	63	63	100.0%	9	9	100.0%	43	43	100.0%
計	1,738			797			126			700			63			9			43		

※積極的支援(モデル実施)実施率は、当該利用者数を積極的支援レベルの対象者数で除算したもの

18. 都道府県別 特定健康診査実施率・伸び幅 特定保健指導実施率・伸び幅

都道府県	特定健康診査実施率・伸び幅			特定保健指導実施率・伸び幅		
	令和2年度速報値	令和元年度速報値	対前年差	令和2年度速報値	令和元年度速報値	対前年差
北海道	27.0%	28.9%	-1.9%	33.8%	36.0%	-2.2%
青森	33.8%	38.0%	-4.2%	45.4%	47.5%	-2.1%
岩手	42.5%	47.9%	-5.4%	29.4%	25.0%	4.4%
宮城	42.0%	48.9%	-6.9%	19.5%	19.5%	0.0%
秋田	30.7%	37.4%	-6.7%	21.0%	21.5%	-0.5%
山形	47.2%	49.7%	-2.5%	47.3%	45.3%	2.0%
福島	37.6%	43.3%	-5.7%	33.9%	33.5%	0.4%
茨城	26.3%	38.6%	-12.3%	32.7%	32.7%	0.0%
栃木	30.8%	37.0%	-6.2%	31.4%	31.2%	0.2%
群馬	35.2%	42.6%	-7.4%	18.3%	17.8%	0.5%
埼玉	34.9%	40.7%	-5.8%	20.2%	19.8%	0.4%
千葉	33.0%	40.9%	-7.9%	21.8%	24.8%	-3.0%
東京	40.8%	44.2%	-3.4%	14.2%	13.9%	0.3%
神奈川	25.7%	28.8%	-3.1%	11.4%	11.7%	-0.3%
新潟	37.9%	45.0%	-7.1%	37.2%	41.9%	-4.7%
富山	41.7%	44.7%	-3.0%	32.0%	34.9%	-2.9%
石川	40.2%	47.0%	-6.8%	46.7%	55.3%	-8.6%
福井	26.9%	35.0%	-8.1%	27.4%	35.6%	-8.2%
山梨	39.0%	46.4%	-7.4%	46.3%	52.3%	-6.0%
長野	41.5%	46.8%	-5.3%	60.8%	60.2%	0.6%
岐阜	37.9%	40.5%	-2.6%	39.4%	41.7%	-2.3%
静岡	34.8%	38.4%	-3.6%	38.4%	39.2%	-0.8%
愛知	35.9%	39.5%	-3.6%	17.0%	18.9%	-1.9%
三重	42.1%	44.0%	-1.9%	15.5%	16.3%	-0.8%
滋賀	35.5%	41.8%	-6.3%	35.6%	36.1%	-0.5%
京都	28.8%	34.7%	-5.9%	24.4%	23.8%	0.6%
大阪	27.5%	30.1%	-2.6%	16.9%	19.1%	-2.2%
兵庫	30.9%	34.1%	-3.2%	26.8%	26.6%	0.2%
奈良	30.9%	33.6%	-2.7%	19.6%	19.4%	0.2%
和歌山	31.8%	36.3%	-4.5%	20.0%	30.9%	-10.9%
鳥取	32.5%	34.3%	-1.8%	31.1%	29.9%	1.2%
島根	45.1%	46.7%	-1.6%	23.9%	27.1%	-3.2%
岡山	28.7%	30.5%	-1.8%	17.9%	17.8%	0.1%
広島	27.3%	30.7%	-3.4%	26.6%	25.7%	0.9%
山口	29.7%	30.3%	-0.6%	12.8%	17.3%	-4.5%
徳島	37.0%	36.9%	0.1%	73.0%	77.7%	-4.7%
香川	39.4%	44.0%	-4.6%	33.9%	34.6%	-0.7%
愛媛	28.5%	32.8%	-4.3%	40.7%	40.2%	0.5%
高知	35.2%	37.7%	-2.5%	30.1%	28.4%	1.7%
福岡	31.4%	34.2%	-2.8%	38.9%	45.1%	-6.2%
佐賀	38.8%	43.3%	-4.5%	59.4%	62.1%	-2.7%
長崎	32.5%	39.2%	-6.7%	55.2%	58.9%	-3.7%
熊本	33.6%	38.0%	-4.4%	51.6%	53.8%	-2.2%
大分	35.4%	40.5%	-5.1%	47.6%	47.7%	-0.1%
宮崎	35.9%	38.7%	-2.8%	49.3%	48.0%	1.3%
鹿児島	41.1%	44.7%	-3.6%	45.9%	47.5%	-1.6%
沖縄	32.1%	38.6%	-6.5%	61.3%	67.2%	-5.9%
全国	33.7%	38.0%	-4.3%	27.9%	29.3%	-1.4%

※上記数値は、保険者が社会保険診療報酬支払基金に報告した令和元年度及び令和2年度の特定健康診査等の実績報告データをベースとしたファイルの集計結果

18. 都道府県別分布 特定健康診査実施率伸び幅

○特定健康診査実施率伸び幅（令和元年度から令和2年度の前年差）

（保険者数）

都道府県	-10%未満	-10%以上 -9%未満	-9%以上 -8%未満	-8%以上 -7%未満	-7%以上 -6%未満	-6%以上 -5%未満	-5%以上 -4%未満	-4%以上 -3%未満	-3%以上 -2%未満	-2%以上 -1%未満	-1%以上 0%未満	0%以上 1%未満	1%以上 2%未満	2%以上 3%未満	3%以上 4%未満	4%以上 5%未満	5%以上 6%未満	6%以上 7%未満	7%以上 8%未満	8%以上 9%未満	9%以上 10%未満	10%以上	対象外	合計
北海道	13	3	9	9	9	10	13	21	21	13	16	12	10	4	4	2	4	2	0	1	2	1	0	179
青森	4	2	2	2	0	1	2	8	7	3	4	2	0	1	2	0	0	0	0	0	0	0	0	40
岩手	5	0	2	3	1	4	1	1	3	3	5	4	1	0	0	0	0	0	0	0	0	0	0	33
宮城	11	0	1	2	3	3	1	4	3	3	2	0	0	2	0	0	0	0	0	0	0	0	0	35
秋田	11	0	1	1	1	2	0	1	1	1	2	1	1	0	0	0	1	1	0	0	0	0	0	25
山形	0	0	0	0	1	0	3	4	6	4	6	4	4	0	0	0	0	0	0	0	0	0	0	32
福島	11	2	6	2	5	5	8	4	3	3	1	4	3	1	1	0	0	0	0	0	0	0	0	59
茨城	30	6	1	3	1	0	1	1	0	0	1	0	0	0	0	0	0	0	0	0	0	0	0	44
栃木	6	1	2	1	2	2	4	2	2	1	1	0	1	0	0	0	0	0	0	0	0	0	0	25
群馬	10	3	3	2	1	2	1	6	2	2	1	2	0	0	0	0	0	0	0	0	0	0	0	35
埼玉	12	5	2	4	6	12	7	6	4	3	2	0	0	0	0	0	0	0	0	0	0	0	0	63
千葉	22	3	5	0	5	4	6	5	1	2	0	1	0	0	0	0	0	0	0	0	0	0	0	54
東京	3	0	0	5	7	8	6	8	12	3	6	2	0	0	0	0	0	0	2	0	0	0	0	62
神奈川	1	0	1	1	2	4	6	2	1	3	6	5	0	0	0	1	0	0	0	0	0	0	0	33
新潟	8	0	2	2	2	0	6	3	5	1	0	0	0	0	0	0	0	0	0	0	0	1	0	30
富山	1	0	0	1	3	2	0	2	2	2	1	1	0	0	0	0	0	0	0	0	0	0	0	15
石川	4	1	2	3	3	2	1	2	0	1	0	0	0	0	0	0	0	0	0	0	0	0	0	19
福井	5	1	1	1	2	2	1	3	0	1	0	0	0	0	0	0	0	0	0	0	0	0	0	17
山梨	3	1	2	1	2	2	7	2	2	2	1	2	0	0	0	0	0	0	0	0	0	0	0	27
長野	10	2	5	3	9	5	7	8	3	3	8	4	5	1	2	1	1	0	0	0	0	0	0	77
岐阜	2	1	0	0	4	2	5	5	3	7	3	7	1	0	0	0	0	0	0	0	0	0	0	42
静岡	3	2	2	1	2	5	4	1	4	4	4	0	1	1	0	1	0	0	0	0	0	0	0	35
愛知	11	0	5	1	2	3	5	10	3	6	5	0	0	2	0	1	0	0	0	0	0	0	0	54
三重	0	1	0	1	0	0	1	0	5	4	4	3	3	2	1	2	1	0	1	0	0	0	0	29
滋賀	5	1	0	2	1	3	1	3	2	0	1	0	0	0	0	0	0	0	0	0	0	0	0	19
京都	3	0	1	3	1	2	4	4	1	3	1	1	0	0	0	0	0	1	1	0	0	0	0	26
大阪	1	0	0	4	3	2	3	7	6	7	3	2	2	1	2	0	0	0	0	0	0	0	0	43
兵庫	2	2	0	1	2	3	5	3	10	6	4	2	1	0	0	0	0	0	0	0	0	0	0	41
奈良	6	1	0	2	6	1	0	4	7	4	1	2	0	3	0	0	0	0	1	1	0	0	0	39
和歌山	4	1	0	2	0	5	2	7	0	3	2	1	1	2	0	0	0	0	0	0	0	0	0	30
鳥取	1	1	0	1	1	0	3	1	1	5	2	3	0	0	0	0	0	0	0	0	0	0	0	19
島根	1	0	1	0	0	0	3	2	0	2	3	2	0	1	2	1	1	0	0	0	0	0	0	19
岡山	5	0	0	1	0	3	4	3	4	2	1	0	0	1	2	0	0	0	0	1	0	0	0	27
広島	2	0	4	2	0	2	4	2	3	3	0	0	0	1	0	0	0	0	0	0	0	0	0	23
山口	1	0	0	0	1	0	2	4	1	1	3	1	2	2	0	0	1	0	0	0	0	0	0	19
徳島	0	0	0	0	0	2	2	1	5	2	4	2	0	3	1	1	1	0	0	0	0	0	0	24
香川	3	0	0	1	1	3	1	3	0	4	1	0	0	0	0	0	0	0	0	0	0	0	0	17
愛媛	1	0	3	1	1	3	3	5	2	1	0	0	0	0	0	0	0	0	0	0	0	0	0	20
高知	3	1	1	1	2	5	6	3	3	5	4	0	0	0	0	0	0	0	0	0	0	0	0	34
福岡	8	2	2	3	3	8	4	7	6	8	3	3	2	0	0	0	1	0	0	0	0	0	0	60
佐賀	1	0	1	5	1	2	1	2	2	2	1	2	0	0	0	0	0	0	0	0	0	0	0	20
長崎	3	5	1	2	5	3	1	1	0	0	0	0	0	0	0	0	0	0	0	0	0	0	0	21
熊本	5	1	0	2	4	0	6	6	4	6	2	6	1	1	0	1	0	0	0	0	0	0	0	45
大分	1	2	0	2	2	0	5	3	3	0	0	0	0	0	0	0	0	0	0	0	0	0	0	18
宮崎	3	0	1	0	1	2	3	3	4	1	2	3	1	0	0	0	1	1	0	0	0	0	0	26
鹿児島	8	2	1	2	4	1	3	1	4	3	6	1	2	3	1	0	0	0	0	0	1	0	0	43
沖縄	8	4	1	1	0	5	3	4	4	1	2	1	3	2	2	0	0	0	0	0	0	0	0	41
全国	261	57	71	87	112	135	165	188	167	144	125	86	45	34	20	11	12	5	5	3	3	2	0	1,738

※上記数値は、保険者が社会保険診療報酬支払基金に報告した令和元年度及び令和2年度の特定健康診査等の実績報告データをベースとしたファイルの集計結果

※「対象外」は、特定健康診査対象者が存在しないため、特定健康診査実施率伸び幅が算出できない保険者を集計

18. 都道府県別分布 特定保健指導実施率伸び幅

○特定保健指導実施率伸び幅（令和元年度から令和2年度の前年差）

（保険者数）

都道府県	-50%未満	-50%以上 -45%未満	-45%以上 -40%未満	-40%以上 -35%未満	-35%以上 -30%未満	-30%以上 -25%未満	-25%以上 -20%未満	-20%以上 -15%未満	-15%以上 -10%未満	-10%以上 -5%未満	-5%以上 0%未満	0%以上 5%未満	5%以上 10%未満	10%以上 15%未満	15%以上 20%未満	20%以上 25%未満	25%以上 30%未満	30%以上 35%未満	35%以上 40%未満	40%以上 45%未満	45%以上 50%未満	50%以上	対象外	合計
北海道	2	0	0	1	3	1	8	11	19	20	26	35	19	9	9	5	2	4	2	1	0	2	0	179
青森	0	0	0	0	0	2	1	1	4	9	9	8	2	1	2	0	0	0	1	0	0	0	0	40
岩手	0	0	0	0	0	0	0	1	2	1	2	8	7	5	1	2	0	3	0	0	1	0	0	33
宮城	0	0	2	0	0	0	0	2	2	4	9	3	8	2	1	0	0	0	1	0	0	0	1	35
秋田	0	0	0	0	0	0	2	0	0	5	7	5	4	0	1	0	0	1	0	0	0	0	0	25
山形	0	0	0	0	0	0	1	1	1	1	13	6	5	2	1	0	0	0	1	0	0	0	0	32
福島	2	0	0	0	0	1	0	1	8	5	9	8	9	3	6	1	1	2	0	1	0	2	0	59
茨城	0	0	0	0	1	0	0	1	2	9	7	11	4	5	1	2	0	0	1	0	0	0	0	44
栃木	0	0	0	0	0	0	0	0	1	3	6	8	4	2	1	0	0	0	0	0	0	0	0	25
群馬	0	0	0	0	1	0	0	1	1	6	8	8	6	0	0	1	1	1	0	1	0	0	0	35
埼玉	0	0	0	1	0	1	2	1	3	11	16	18	5	5	0	0	0	0	0	0	0	0	0	63
千葉	1	0	0	0	0	1	2	6	7	9	13	3	3	1	0	1	0	1	0	0	0	0	0	54
東京	1	0	0	1	0	0	0	2	2	2	23	20	5	2	1	1	0	1	0	0	0	0	1	62
神奈川	0	0	0	0	1	0	1	1	0	4	10	9	4	3	0	0	0	0	0	0	0	0	0	33
新潟	0	0	0	1	0	0	0	2	2	4	12	5	1	2	1	0	0	0	0	0	0	0	0	30
富山	0	0	0	1	0	0	0	1	3	4	2	3	0	1	0	0	0	0	0	0	0	0	0	15
石川	0	0	0	1	0	0	2	2	3	2	3	1	2	0	0	0	0	0	0	0	0	0	0	19
福井	0	0	0	0	0	2	0	1	4	2	4	2	1	1	0	0	0	0	0	0	0	0	0	17
山梨	0	0	0	0	0	2	2	1	7	2	6	5	0	1	0	0	0	0	0	0	0	1	0	27
長野	1	0	0	1	2	1	4	2	3	8	11	23	11	5	2	1	0	2	0	0	0	0	0	77
岐阜	1	0	0	0	0	0	1	5	4	3	12	7	3	4	0	1	0	0	0	0	1	0	0	42
静岡	0	0	0	0	0	0	1	0	5	3	11	8	2	3	1	1	0	0	0	0	0	0	0	35
愛知	0	0	0	0	0	0	0	3	5	6	17	11	8	2	0	0	1	0	0	1	0	0	0	54
三重	0	1	0	0	0	0	0	1	0	5	6	13	2	0	0	0	0	0	0	1	0	0	0	29
滋賀	0	0	0	0	0	0	1	0	2	4	3	6	0	1	1	0	0	0	0	0	1	0	0	19
京都	0	0	0	0	0	0	0	1	4	8	2	4	6	0	1	0	0	0	0	0	0	0	0	26
大阪	0	0	0	0	0	0	1	2	5	7	13	9	4	1	0	1	0	0	0	0	0	0	0	43
兵庫	0	0	0	0	0	0	0	1	4	7	7	7	10	2	2	1	0	0	0	0	0	0	0	41
奈良	1	0	0	1	0	2	0	2	4	3	5	10	4	1	3	1	1	0	0	1	0	0	0	39
和歌山	0	0	1	0	1	0	3	1	2	6	2	7	5	0	2	0	0	0	0	0	0	0	0	30
鳥取	0	0	0	0	0	1	0	0	1	2	3	2	1	3	1	4	0	0	0	0	0	1	0	19
島根	0	0	0	0	2	0	0	0	2	4	3	3	2	0	1	1	0	0	1	0	0	0	0	19
岡山	0	0	0	0	0	0	0	2	5	3	5	5	3	1	1	0	0	0	2	0	0	0	0	27
広島	0	0	0	0	0	0	2	0	2	3	6	6	4	0	0	0	0	0	0	0	0	0	0	23
山口	0	0	0	0	0	1	0	0	2	4	7	4	1	0	0	0	0	0	0	0	0	0	0	19
徳島	0	1	0	0	0	0	1	2	4	2	9	1	2	1	0	0	0	0	1	0	0	0	0	24
香川	0	0	0	0	0	0	2	1	1	2	6	3	2	0	0	0	0	0	0	0	0	0	0	17
愛媛	0	0	0	0	0	0	0	1	3	5	3	4	3	0	0	0	1	0	0	0	0	0	0	20
高知	1	0	0	0	0	0	1	1	2	6	6	6	5	3	2	1	0	0	0	0	0	0	0	34
福岡	0	1	0	0	0	3	2	5	8	8	10	11	6	1	2	2	1	0	0	0	0	0	0	60
佐賀	0	0	0	0	0	0	1	2	3	4	2	3	2	1	0	1	0	0	0	0	0	1	0	20
長崎	0	0	0	0	0	0	1	1	1	4	2	5	3	0	2	0	0	1	0	0	1	0	0	21
熊本	0	0	0	0	1	0	1	2	4	4	10	9	6	5	2	0	0	0	0	0	1	0	0	45
大分	1	0	0	0	0	1	0	1	0	3	2	4	2	3	1	0	0	0	0	0	0	0	0	18
宮崎	0	0	0	0	0	0	0	1	1	7	7	2	1	2	2	1	0	1	1	0	0	0	0	26
鹿児島	1	1	0	0	0	0	4	0	4	7	7	8	3	2	1	0	0	4	1	0	0	0	0	43
沖縄	1	1	0	0	1	1	1	1	1	7	4	8	8	3	0	2	0	1	0	0	0	1	0	41
全国	13	5	3	8	13	20	49	75	152	238	367	366	195	89	54	28	12	18	12	6	5	8	2	1,738

※上記数値は、保険者が社会保険診療報酬支払基金に報告した令和元年度及び令和2年度の特定健康診査等の実績報告データをベースとしたファイルの集計結果

※「対象外」は、特定保健指導対象者が存在しないため、特定保健指導実施率伸び幅が算出できない保険者を集計

19. 都道府県別 特定保健指導(動機付け支援)実施率・伸び幅
特定保健指導(積極的支援)実施率・伸び幅

(令和2年度)

都道府県	特定保健指導(動機付け支援)実施率・伸び幅			特定保健指導(積極的支援)実施率・伸び幅		
	令和2年度速報値	令和元年度速報値	対前年差	令和2年度速報値	令和元年度速報値	対前年差
北海道	37.1%	40.0%	-2.9%	23.1%	23.0%	0.1%
青森	52.8%	53.5%	-0.7%	25.8%	30.8%	-5.0%
岩手	32.0%	27.7%	4.3%	20.1%	16.3%	3.8%
宮城	21.3%	21.6%	-0.3%	14.1%	13.4%	0.7%
秋田	23.5%	24.5%	-1.0%	11.8%	11.4%	0.4%
山形	53.6%	52.1%	1.5%	29.2%	25.0%	4.2%
福島	37.7%	37.7%	0.0%	21.2%	19.7%	1.5%
茨城	37.3%	37.6%	-0.3%	18.3%	18.5%	-0.2%
栃木	34.1%	34.4%	-0.3%	21.3%	20.2%	1.1%
群馬	20.1%	19.8%	0.3%	11.2%	11.0%	0.2%
埼玉	22.8%	22.6%	0.2%	10.7%	9.8%	0.9%
千葉	24.1%	27.4%	-3.3%	13.1%	15.2%	-2.1%
東京	16.1%	16.2%	-0.1%	8.9%	8.0%	0.9%
神奈川	12.8%	13.3%	-0.5%	6.6%	5.6%	1.0%
新潟	40.9%	46.0%	-5.1%	23.5%	27.9%	-4.4%
富山	34.9%	37.8%	-2.9%	18.9%	22.7%	-3.8%
石川	50.8%	62.0%	-11.2%	30.0%	30.3%	-0.3%
福井	29.3%	38.7%	-9.4%	19.4%	24.1%	-4.7%
山梨	53.0%	60.5%	-7.5%	28.8%	29.8%	-1.0%
長野	65.9%	65.6%	0.3%	41.9%	41.1%	0.8%
岐阜	43.3%	46.0%	-2.7%	23.5%	24.5%	-1.0%
静岡	43.0%	44.2%	-1.2%	21.7%	21.5%	0.2%
愛知	19.0%	21.3%	-2.3%	9.7%	10.6%	-0.9%
三重	17.1%	18.4%	-1.3%	8.7%	7.9%	0.8%
滋賀	39.0%	39.8%	-0.8%	22.2%	21.7%	0.5%
京都	27.7%	27.2%	0.5%	12.9%	12.4%	0.5%
大阪	19.9%	22.5%	-2.6%	7.9%	8.7%	-0.8%
兵庫	30.2%	30.8%	-0.6%	13.8%	10.8%	3.0%
奈良	21.2%	20.9%	0.3%	12.5%	12.5%	0.0%
和歌山	23.0%	37.2%	-14.2%	10.5%	12.2%	-1.7%
鳥取	34.8%	34.3%	0.5%	15.6%	12.0%	3.6%
島根	25.3%	28.7%	-3.4%	17.9%	20.8%	-2.9%
岡山	19.7%	19.5%	0.2%	10.3%	10.4%	-0.1%
広島	30.4%	29.3%	1.1%	10.8%	10.3%	0.5%
山口	13.6%	18.8%	-5.2%	8.8%	9.5%	-0.7%
徳島	78.9%	83.1%	-4.2%	46.1%	53.7%	-7.6%
香川	35.2%	36.4%	-1.2%	28.3%	26.8%	1.5%
愛媛	46.8%	46.2%	0.6%	20.2%	20.9%	-0.7%
高知	34.1%	31.7%	2.4%	19.0%	18.9%	0.1%
福岡	43.2%	51.1%	-7.9%	23.7%	24.8%	-1.1%
佐賀	67.3%	69.9%	-2.6%	31.9%	36.5%	-4.6%
長崎	59.1%	64.5%	-5.4%	39.4%	39.0%	0.4%
熊本	55.5%	57.9%	-2.4%	40.3%	42.4%	-2.1%
大分	50.7%	51.2%	-0.5%	34.6%	32.7%	1.9%
宮崎	54.1%	52.5%	1.6%	31.6%	32.0%	-0.4%
鹿児島	50.8%	52.8%	-2.0%	26.7%	26.4%	0.3%
沖縄	68.0%	76.1%	-8.1%	46.1%	48.1%	-2.0%
全国	31.0%	32.9%	-1.9%	17.2%	17.4%	-0.2%

※上記数値は、保険者が社会保険診療報酬支払基金に報告した令和元年度及び令和2年度の特定健康診査等の実績報告データをベースとしたファイルの集計結果

※特定保健指導(積極的支援)実施率は、動機付け支援、モデル実施を含めた積極的支援レベルの実施率を示す

19. 都道府県別 特定保健指導(動機付け支援)実施率・伸び幅
特定保健指導(積極的支援)実施率・伸び幅

都道府県	特定保健指導(積極的支援:動機付け支援相当 及びモデル実施除く)実施率・伸び幅			特定保健指導(積極的支援:動機付け支援相当) 実施率・伸び幅			特定保健指導(積極的支援:モデル実施) 実施率・伸び幅		
	令和2年度速報値	令和元年度速報値	対前年差	令和2年度速報値	令和元年度速報値	対前年差	令和2年度速報値	令和元年度速報値	対前年差
北海道	22.9%	22.7%	0.2%	0.2%	0.3%	-0.1%	0.0%	0.0%	0.0%
青森	25.2%	30.1%	-4.9%	0.6%	0.7%	-0.1%	0.0%	0.0%	0.0%
岩手	20.1%	16.2%	3.9%	0.0%	0.1%	-0.1%	0.0%	0.0%	0.0%
宮城	14.0%	13.2%	0.8%	0.0%	0.2%	-0.2%	0.0%	0.0%	0.0%
秋田	11.7%	11.2%	0.5%	0.1%	0.2%	-0.1%	0.0%	0.0%	0.0%
山形	29.1%	24.8%	4.3%	0.1%	0.2%	-0.1%	0.0%	0.0%	0.0%
福島	20.9%	19.3%	1.6%	0.3%	0.3%	0.0%	0.0%	0.1%	-0.1%
茨城	18.2%	18.2%	0.0%	0.1%	0.3%	-0.2%	0.0%	0.0%	0.0%
栃木	21.0%	19.5%	1.5%	0.2%	0.7%	-0.5%	0.0%	0.0%	0.0%
群馬	11.2%	10.9%	0.3%	0.0%	0.1%	-0.1%	0.0%	0.0%	0.0%
埼玉	10.6%	9.7%	0.9%	0.1%	0.1%	0.0%	0.0%	0.0%	0.0%
千葉	13.0%	15.0%	-2.0%	0.1%	0.2%	-0.1%	0.0%	0.0%	0.0%
東京	8.8%	7.9%	0.9%	0.1%	0.1%	0.0%	0.0%	0.0%	0.0%
神奈川	6.6%	5.6%	1.0%	0.0%	0.0%	0.0%	0.0%	0.0%	0.0%
新潟	23.2%	27.7%	-4.5%	0.3%	0.1%	0.2%	0.0%	0.0%	0.0%
富山	18.5%	21.8%	-3.3%	0.4%	0.8%	-0.4%	0.0%	0.1%	-0.1%
石川	29.2%	29.6%	-0.4%	0.8%	0.8%	0.0%	0.0%	0.0%	0.0%
福井	19.4%	24.1%	-4.7%	0.0%	0.0%	0.0%	0.0%	0.0%	0.0%
山梨	28.3%	29.5%	-1.2%	0.5%	0.3%	0.2%	0.0%	0.0%	0.0%
長野	41.6%	40.9%	0.7%	0.3%	0.2%	0.1%	0.0%	0.0%	0.0%
岐阜	23.1%	23.6%	-0.5%	0.4%	0.9%	-0.5%	0.0%	0.0%	0.0%
静岡	21.4%	20.8%	0.6%	0.3%	0.6%	-0.3%	0.0%	0.0%	0.0%
愛知	9.7%	10.5%	-0.8%	0.0%	0.1%	-0.1%	0.0%	0.0%	0.0%
三重	8.7%	7.9%	0.8%	0.0%	0.0%	0.0%	0.0%	0.0%	0.0%
滋賀	22.1%	21.7%	0.4%	0.1%	0.1%	0.0%	0.0%	0.0%	0.0%
京都	12.8%	12.4%	0.4%	0.1%	0.1%	0.0%	0.0%	0.0%	0.0%
大阪	7.9%	8.6%	-0.7%	0.0%	0.1%	-0.1%	0.0%	0.0%	0.0%
兵庫	13.8%	10.7%	3.1%	0.0%	0.1%	-0.1%	0.0%	0.0%	0.0%
奈良	12.5%	12.3%	0.2%	0.0%	0.2%	-0.2%	0.0%	0.0%	0.0%
和歌山	10.4%	12.0%	-1.6%	0.1%	0.2%	-0.1%	0.0%	0.0%	0.0%
鳥取	15.6%	12.0%	3.6%	0.0%	0.0%	0.0%	0.0%	0.0%	0.0%
島根	17.9%	20.7%	-2.8%	0.0%	0.1%	-0.1%	0.0%	0.0%	0.0%
岡山	10.2%	10.4%	-0.2%	0.1%	0.1%	0.0%	0.0%	0.0%	0.0%
広島	10.8%	10.3%	0.5%	0.0%	0.0%	0.0%	0.0%	0.0%	0.0%
山口	8.7%	9.0%	-0.3%	0.1%	0.5%	-0.4%	0.0%	0.0%	0.0%
徳島	45.7%	53.2%	-7.5%	0.5%	0.6%	-0.1%	0.0%	0.0%	0.0%
香川	28.3%	26.8%	1.5%	0.0%	0.0%	0.0%	0.0%	0.0%	0.0%
愛媛	20.0%	20.7%	-0.7%	0.2%	0.2%	0.0%	0.0%	0.0%	0.0%
高知	19.0%	18.7%	0.3%	0.0%	0.2%	-0.2%	0.0%	0.0%	0.0%
福岡	23.4%	24.5%	-1.1%	0.2%	0.3%	-0.1%	0.1%	0.0%	0.1%
佐賀	31.4%	35.7%	-4.3%	0.4%	0.8%	-0.4%	0.0%	0.0%	0.0%
長崎	38.7%	38.5%	0.2%	0.6%	0.6%	0.0%	0.0%	0.0%	0.0%
熊本	39.8%	42.0%	-2.2%	0.5%	0.4%	0.1%	0.0%	0.0%	0.0%
大分	34.4%	32.0%	2.4%	0.2%	0.7%	-0.5%	0.0%	0.0%	0.0%
宮崎	30.7%	31.2%	-0.5%	0.9%	0.7%	0.2%	0.0%	0.0%	0.0%
鹿児島	26.6%	26.3%	0.3%	0.2%	0.1%	0.1%	0.0%	0.0%	0.0%
沖縄	45.5%	47.5%	-2.0%	0.6%	0.6%	0.0%	0.0%	0.0%	0.0%
全国	17.0%	17.2%	-0.2%	0.2%	0.2%	0.0%	0.0%	0.0%	0.0%

※上記数値は、保険者が社会保険診療報酬支払基金に報告した令和元年度及び令和2年度の特定健康診査等の実績報告データをベースとしたファイルの集計結果
※実施率が0.05%未満の場合、値を0.0%で表示

都道府県別 特定健康診査実施率・伸び幅

(令和2年度)

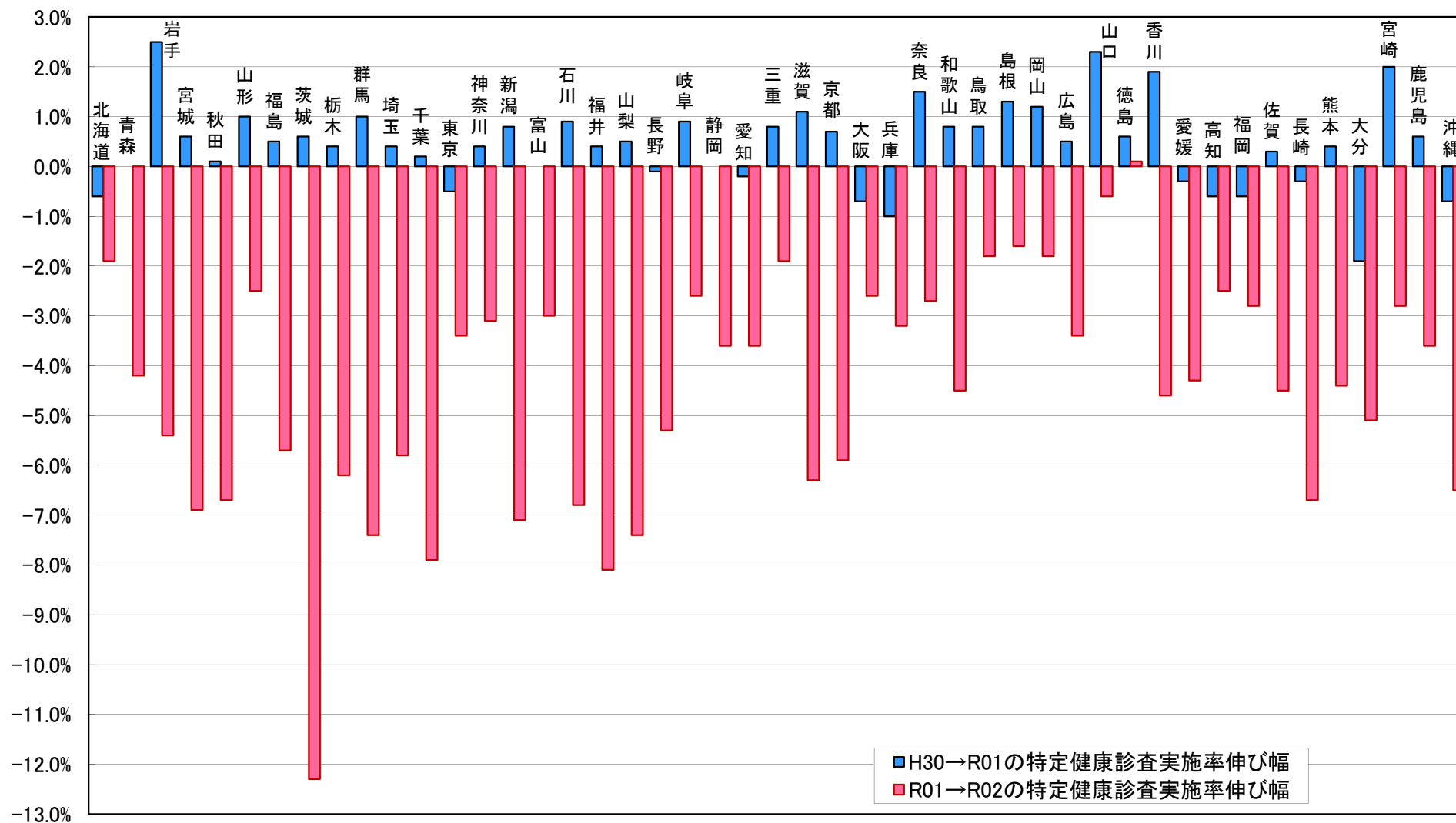

※伸び幅の算出方法は「令和2年度速報値－令和元年度速報値」「令和元年度速報値－平成30年度速報値」

※上記数値は、保険者が社会保険診療報酬支払基金に報告した平成30、令和元、2年度の特定健診等の実績報告データをベースとしたファイルの集計結果

都道府県別 特定保健指導実施率・伸び幅

(令和2年度)

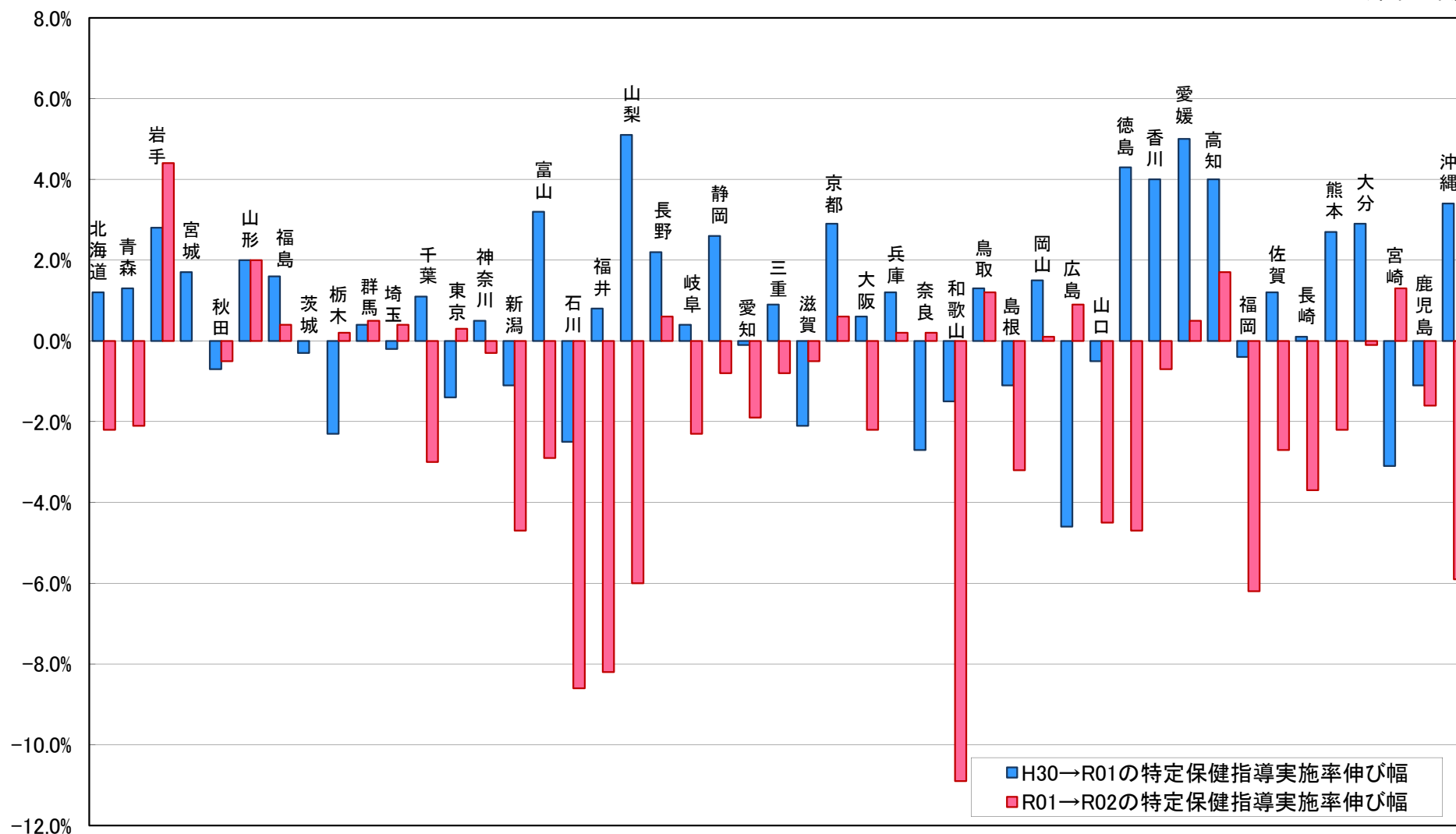

都道府県別 特定保健指導(動機付け支援)実施率・伸び幅

(令和2年度)

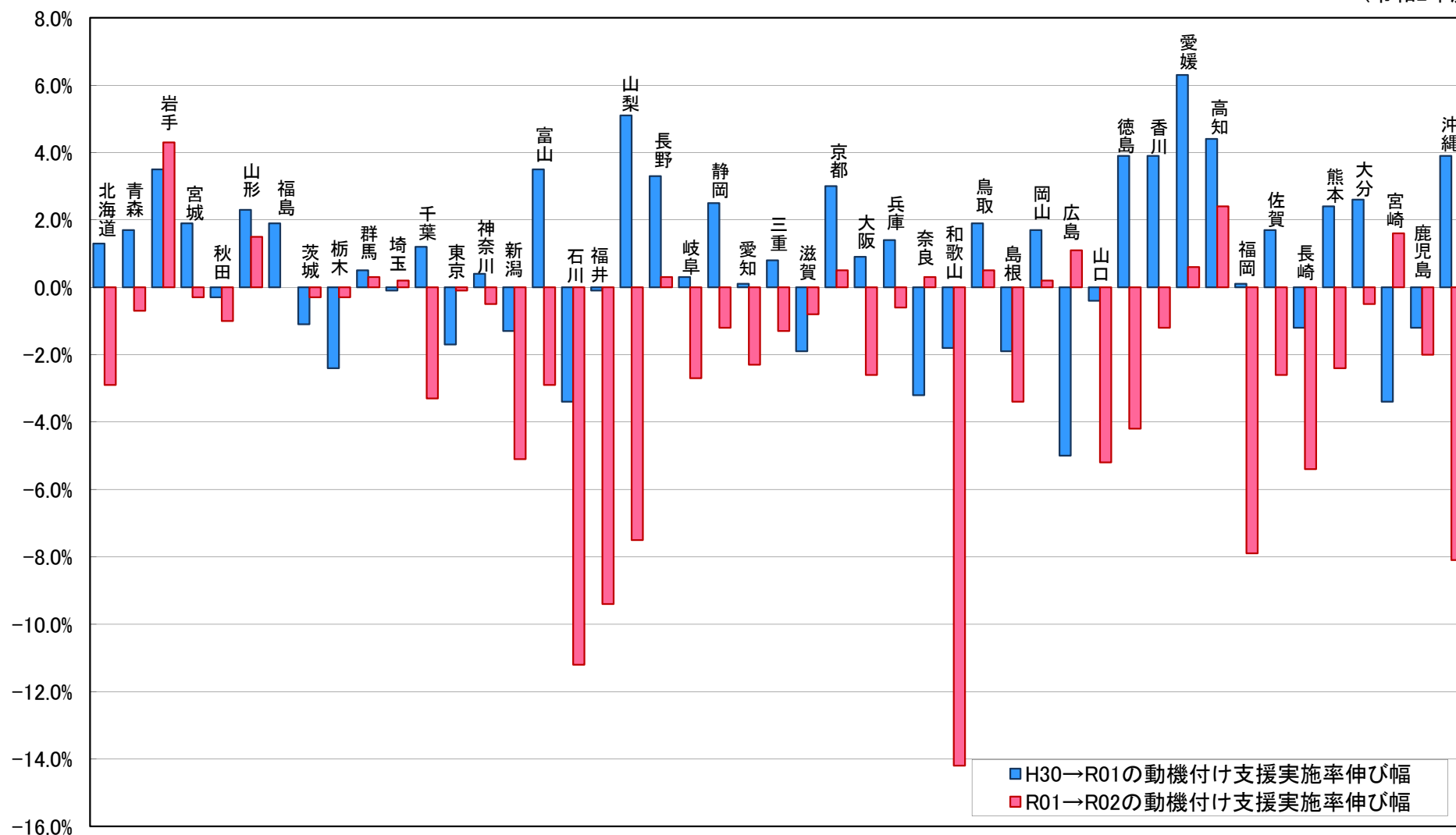

※伸び幅の算出方法は「令和2年度速報値－令和元年度速報値」「令和元年度速報値－平成30年度速報値」

※上記数値は、保険者が社会保険診療報酬支払基金に報告した平成30、令和元、2年度の特定健診等の実績報告データをベースとしたファイルの集

都道府県別 特定保健指導(積極的支援)実施率・伸び幅

(令和2年度)

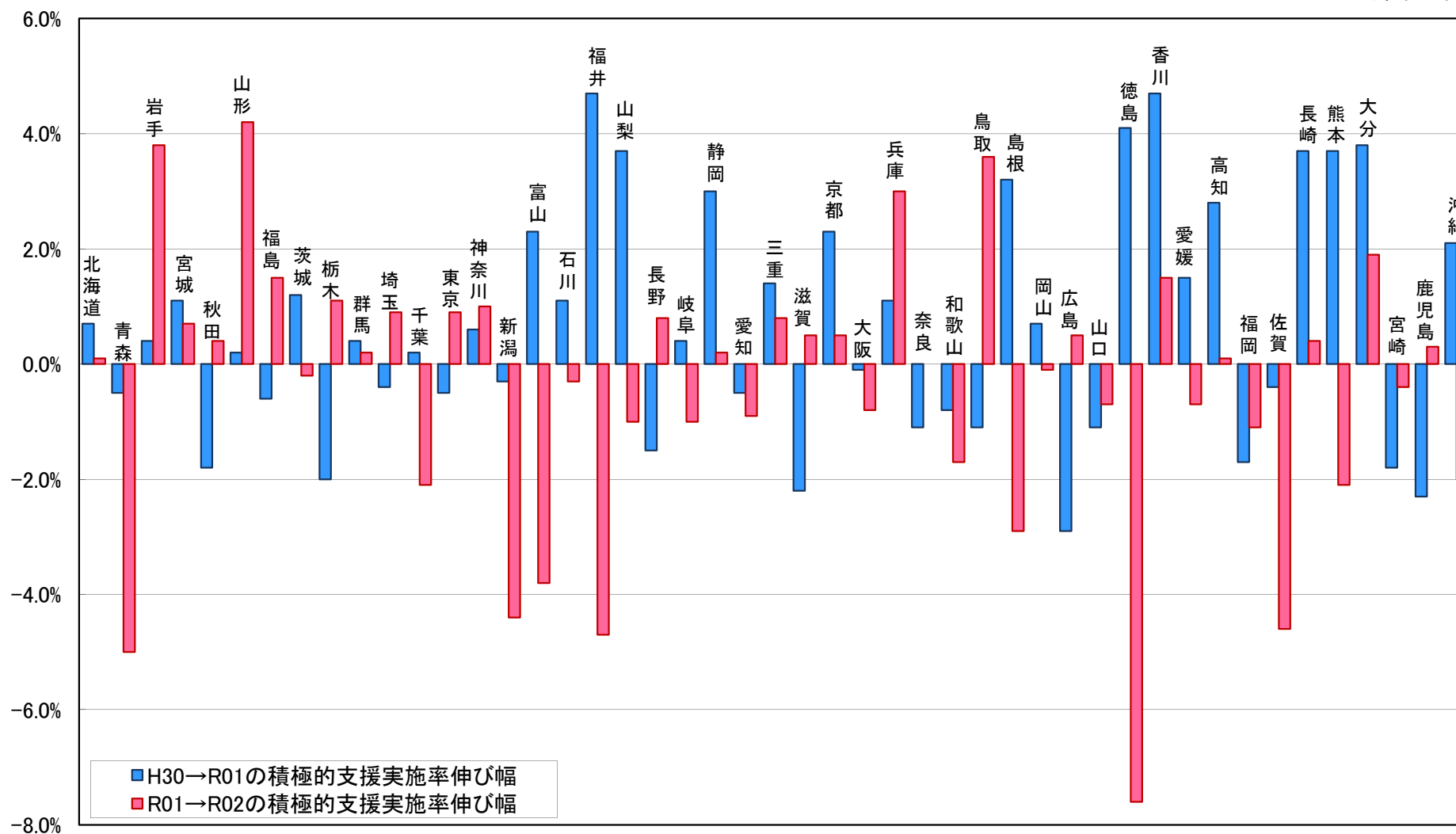

※伸び幅の算出方法は「令和2年度速報値－令和元年度速報値」「令和元年度速報値－平成30年度速報値」

※上記数値は、保険者が社会保険診療報酬支払基金に報告した平成30、令和元、2年度の特定健診等の実績報告データをベースとしたファイルの集計結果

都道府県別 特定保健指導(積極的支援:動機付け支援相当及びモデル実施除く)実施率・伸び幅

(令和2年度)

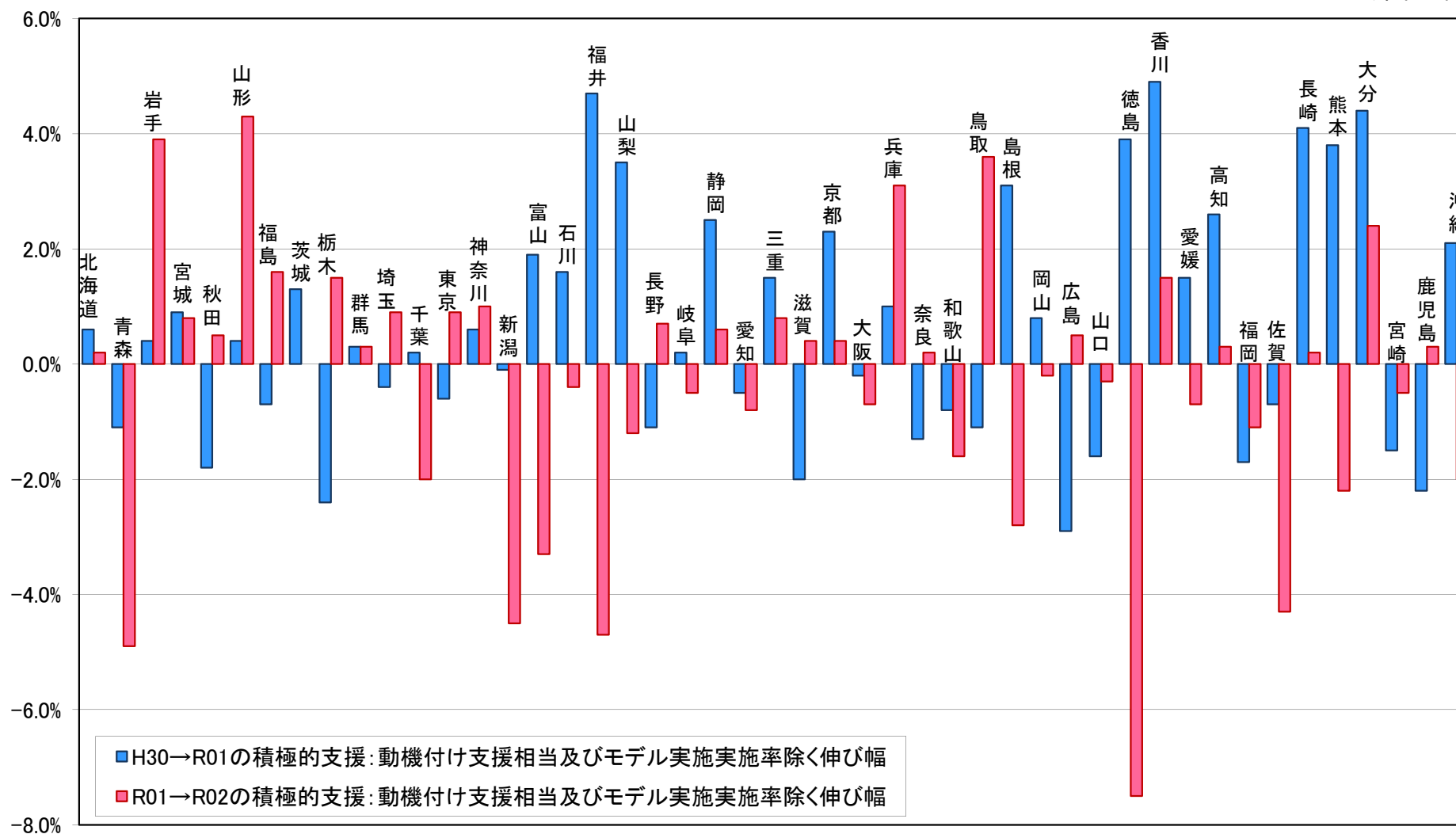

※伸び幅の算出方法は「令和2年度速報値－令和元年度速報値」「令和元年度速報値－平成30年度速報値」

※上記数値は、保険者が社会保険診療報酬支払基金に報告した平成30、令和元、2年度の特定健診等の実績報告データをベースとしたファイルの集計

都道府県別 特定保健指導(積極的支援:動機付け支援相当)実施率・伸び幅

(令和2年度)

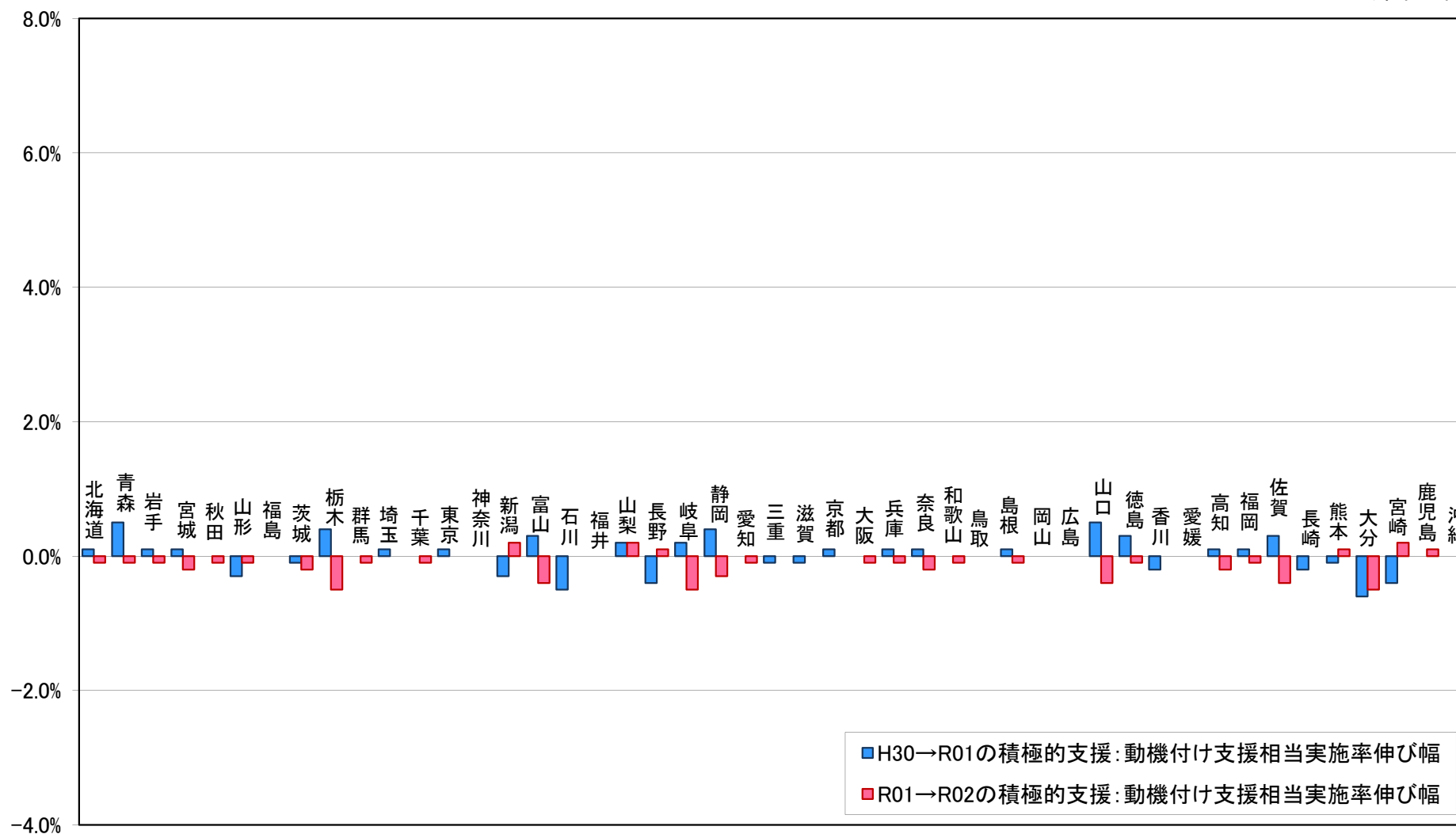

※伸び幅の算出方法は「令和2年度速報値－令和元年度速報値」「令和元年度速報値－平成30年度速報値」

※上記数値は、保険者が社会保険診療報酬支払基金に報告した平成30、令和元、2年度の特定健診等の実績報告データをベースとしたファイルの集計結果

都道府県別 特定保健指導(積極的支援:モデル実施)実施率・伸び幅

(令和2年度)

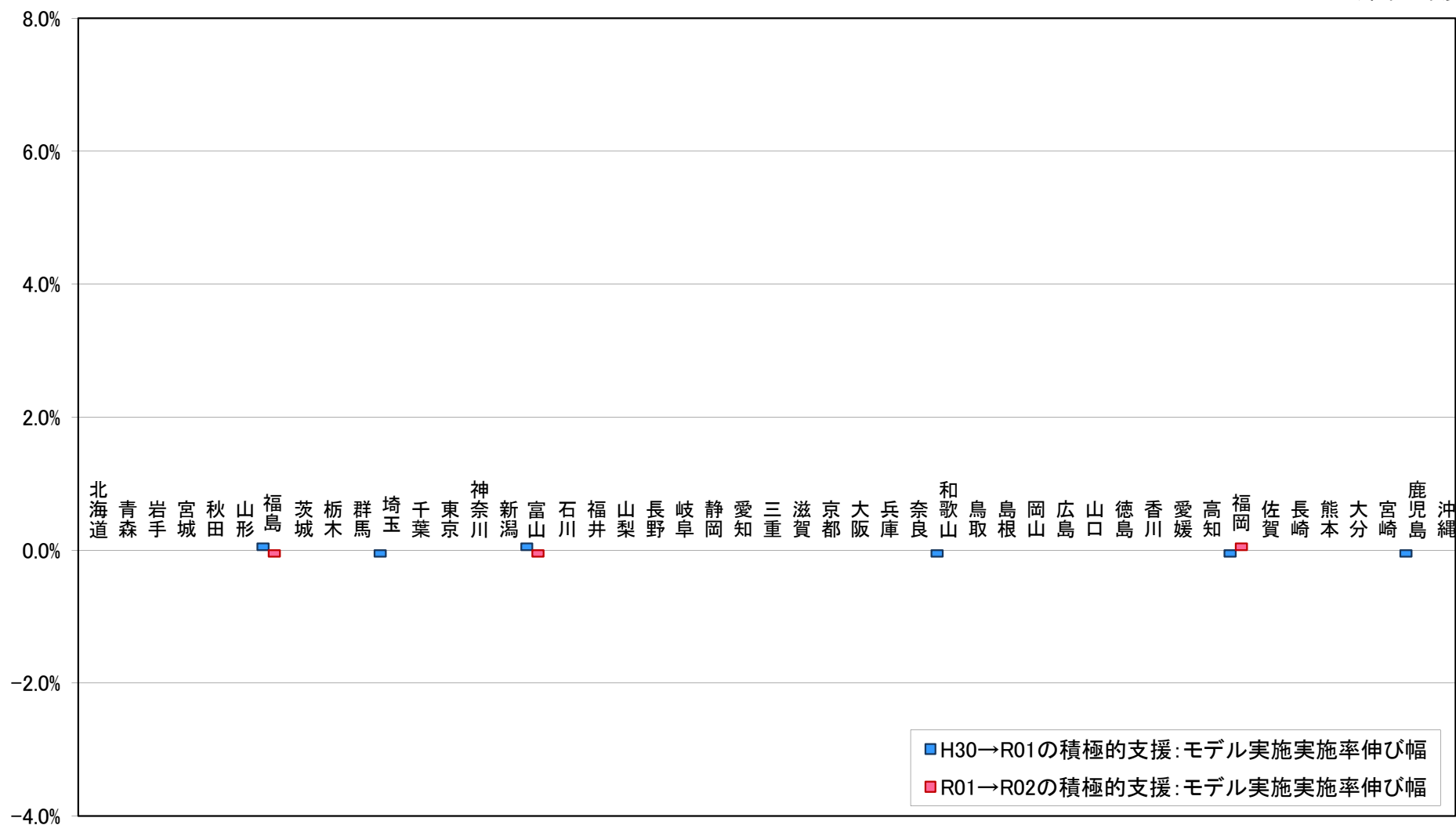

※伸び幅の算出方法は「令和2年度速報値－令和元年度速報値」「令和元年度速報値－平成30年度速報値」

※上記数値は、保険者が社会保険診療報酬支払基金に報告した平成30、令和元、2年度の特定健診等の実績報告データをベースとしたファイルの集計結果

20. 都道府県別分布 メタボリックシンドローム該当者及び予備群の減少率

(保険者数)

都道府県	メタボリックシンドローム該当者及び予備群の減少率																							
	-50%未満	-50%以上 -45%未満	-45%以上 -40%未満	-40%以上 -35%未満	-35%以上 -30%未満	-30%以上 -25%未満	-25%以上 -20%未満	-20%以上 -15%未満	-15%以上 -10%未満	-10%以上 -5%未満	-5%以上 0%未満	0%以上 5%未満	5%以上 10%未満	10%以上 15%未満	15%以上 20%未満	20%以上 25%未満	25%以上 30%未満	30%以上 35%未満	35%以上 40%未満	40%以上 45%未満	45%以上 50%未満	50%以上	対象外	合計
北海道	5	1	1	5	12	6	16	15	20	32	16	13	11	8	7	3	3	1	0	1	0	0	3	179
青森	1	1	2	1	4	6	3	5	3	7	1	1	3	1	0	0	0	1	0	0	0	0	0	40
岩手	0	0	0	1	2	0	5	4	3	3	5	8	1	1	0	0	0	0	0	0	0	0	0	33
宮城	0	0	0	0	1	1	1	0	6	4	5	7	7	2	0	0	0	0	0	0	0	0	1	35
秋田	2	0	0	0	4	1	2	3	3	4	2	2	2	0	0	0	0	0	0	0	0	0	0	25
山形	0	0	0	0	0	0	1	3	2	1	2	4	8	6	3	2	0	0	0	0	0	0	0	32
福島	1	0	0	1	3	5	3	9	11	7	6	6	4	0	1	1	1	0	0	0	0	0	0	59
茨城	0	0	0	0	0	0	1	2	0	3	10	15	7	2	3	1	0	0	0	0	0	0	0	44
栃木	0	0	0	0	0	0	3	2	4	6	4	3	3	0	0	0	0	0	0	0	0	0	0	25
群馬	0	1	0	1	0	0	3	10	3	5	4	4	0	3	0	1	0	0	0	0	0	0	0	35
埼玉	0	0	0	1	1	3	6	12	13	13	6	3	2	1	1	1	0	0	0	0	0	0	0	63
千葉	0	0	0	2	1	2	4	2	10	10	8	6	5	0	3	1	0	0	0	0	0	0	0	54
東京	3	0	0	0	0	0	3	10	17	18	5	2	3	0	1	0	0	0	0	0	0	0	0	62
神奈川	1	0	0	1	1	5	5	6	7	3	3	0	0	0	0	1	0	0	0	0	0	0	0	33
新潟	0	0	0	0	0	0	3	2	3	6	5	5	2	3	0	0	0	0	0	0	0	0	1	30
富山	0	1	0	0	0	2	1	2	2	4	2	1	0	0	0	0	0	0	0	0	0	0	0	15
石川	0	0	0	1	1	1	6	2	5	2	0	1	0	0	0	0	0	0	0	0	0	0	0	19
福井	1	0	1	4	1	2	3	3	1	1	0	0	0	0	0	0	0	0	0	0	0	0	0	17
山梨	1	1	4	1	2	2	4	4	2	5	1	0	0	0	0	0	0	0	0	0	0	0	0	27
長野	4	1	0	2	3	5	5	11	11	9	8	9	1	4	1	1	1	0	1	0	0	0	0	77
岐阜	1	0	0	1	1	3	3	6	7	5	10	1	3	1	0	0	0	0	0	0	0	0	0	42
静岡	1	1	0	1	0	0	3	8	4	6	5	3	0	1	1	0	1	0	0	0	0	0	0	35
愛知	1	0	1	1	2	1	5	6	10	10	12	3	2	0	0	0	0	0	0	0	0	0	0	54
三重	0	0	1	1	1	3	1	6	5	4	2	4	0	0	0	1	0	0	0	0	0	0	0	29
滋賀	0	0	0	1	0	2	2	1	7	1	4	0	1	0	0	0	0	0	0	0	0	0	0	19
京都	0	0	0	1	0	1	2	5	4	5	5	1	1	0	1	0	0	0	0	0	0	0	0	26
大阪	0	0	1	0	1	1	0	4	13	15	5	2	0	0	0	0	0	0	0	0	0	1	0	43
兵庫	0	0	0	0	0	3	2	3	9	10	6	7	1	0	0	0	0	0	0	0	0	0	0	41
奈良	1	0	0	2	1	1	2	6	3	5	8	3	4	1	0	0	1	0	0	0	0	0	1	39
和歌山	1	0	2	1	0	1	3	6	1	5	5	1	2	2	0	0	0	0	0	0	0	0	0	30
鳥取	2	1	0	1	3	0	0	1	1	1	4	1	3	0	0	1	0	0	0	0	0	0	0	19
島根	0	1	1	2	0	1	1	2	5	3	0	0	0	1	1	0	1	0	0	0	0	0	0	19
岡山	0	0	0	0	1	2	3	3	4	8	4	1	1	0	0	0	0	0	0	0	0	0	0	27
広島	0	0	0	0	1	1	1	3	1	5	7	2	2	0	0	0	0	0	0	0	0	0	0	23
山口	1	0	2	0	0	0	4	3	3	5	0	1	0	0	0	0	0	0	0	0	0	0	0	19
徳島	1	0	0	0	1	0	1	0	2	6	9	1	2	1	0	0	0	0	0	0	0	0	0	24
香川	0	0	0	0	0	0	0	1	3	3	3	6	1	0	0	0	0	0	0	0	0	0	0	17
愛媛	0	0	0	0	0	0	2	1	0	4	3	5	2	2	1	0	0	0	0	0	0	0	0	20
高知	1	1	0	0	1	1	5	3	7	3	4	4	1	2	0	1	0	0	0	0	0	0	0	34
福岡	2	0	0	1	3	3	9	12	8	10	5	1	4	2	0	0	0	0	0	0	0	0	0	60
佐賀	0	0	0	0	1	2	2	5	4	1	2	1	1	0	0	0	1	0	0	0	0	0	0	20
長崎	0	0	0	0	0	1	1	3	2	6	3	1	2	0	0	0	1	0	0	0	0	1	0	21
熊本	1	0	0	2	1	4	4	7	4	10	7	5	0	0	0	0	0	0	0	0	0	0	0	45
大分	0	0	0	0	0	0	0	1	1	1	4	3	4	4	0	0	0	0	0	0	0	0	0	18
宮崎	0	0	1	0	0	1	2	3	6	5	3	2	3	0	0	0	0	0	0	0	0	0	0	26
鹿児島	2	2	1	1	3	2	5	2	8	8	4	3	0	0	2	0	0	0	0	0	0	0	0	43
沖縄	0	1	1	1	1	0	4	6	7	9	6	3	2	0	0	0	0	0	0	0	0	0	0	41
全 国	34	13	19	38	58	75	145	214	255	297	223	155	101	48	26	15	10	2	1	1	0	2	6	1,738

※上記数値は、保険者が社会保険診療報酬支払基金に報告した平成20年度及び令和2年度の特定健康診査等の実績報告データをベースとしたファイルの集計結果

※「対象外」は、メタボリックシンドローム該当者及び予備群の減少率が算出できない保険者(性別、年齢階層別(40～64歳、65歳～74歳)のいずれかが「0人」)を集計

20. 都道府県別分布 メタボリックシンドローム該当者及び予備群の減少率伸び幅

○メタボリックシンドローム該当者及び予備群の減少率伸び幅（令和元年度から令和2年度の前年差）

（保険者数）

都道府県	-10%未満	-10%以上 -9%未満	-9%以上 -8%未満	-8%以上 -7%未満	-7%以上 -6%未満	-6%以上 -5%未満	-5%以上 -4%未満	-4%以上 -3%未満	-3%以上 -2%未満	-2%以上 -1%未満	-1%以上 0%未満	0%以上 1%未満	1%以上 2%未満	2%以上 3%未満	3%以上 4%未満	4%以上 5%未満	5%以上 6%未満	6%以上 7%未満	7%以上 8%未満	8%以上 9%未満	9%以上 10%未満	10%以上	対象外	合計
北海道	54	10	8	11	6	8	5	7	8	6	4	6	4	5	5	3	3	6	3	2	3	9	3	179
青森	12	1	2	2	4	5	0	3	4	0	3	1	1	0	1	0	1	0	0	0	0	0	0	40
岩手	5	2	0	3	0	4	6	2	3	4	2	1	0	1	0	0	0	0	0	0	0	0	0	33
宮城	7	0	0	3	4	3	2	1	4	0	1	2	2	2	0	1	2	0	0	0	0	0	1	35
秋田	13	0	0	0	3	0	2	1	0	1	1	1	0	0	0	0	1	0	0	0	0	2	0	25
山形	2	2	1	0	5	2	5	1	5	2	2	0	4	0	1	0	0	0	0	0	0	0	0	32
福島	18	2	0	5	4	3	7	1	2	4	1	1	2	2	2	0	2	0	1	0	0	2	0	59
茨城	3	1	3	4	4	3	8	4	3	1	1	5	1	2	0	0	1	0	0	0	0	0	0	44
栃木	0	1	0	2	4	4	5	2	3	1	0	1	1	1	0	0	0	0	0	0	0	0	0	25
群馬	9	1	1	2	0	4	6	1	2	3	2	0	0	0	1	1	0	1	0	1	0	0	0	35
埼玉	11	9	6	12	5	2	6	3	0	0	1	3	0	0	0	1	1	1	0	0	0	2	0	63
千葉	15	5	4	4	7	5	2	4	0	1	1	1	0	1	3	1	0	0	0	0	0	0	0	54
東京	10	1	8	6	12	5	4	4	3	1	2	0	2	0	1	1	0	0	0	0	0	1	1	62
神奈川	11	3	4	4	5	1	0	2	1	0	0	0	0	0	1	0	0	0	1	0	0	0	0	33
新潟	1	2	0	2	1	5	2	2	2	4	0	3	1	2	0	1	0	1	0	0	0	0	1	30
富山	1	1	0	0	3	3	2	1	2	0	1	0	0	1	0	0	0	0	0	0	0	0	0	15
石川	4	1	3	3	2	1	0	0	0	3	0	0	0	0	0	1	0	0	0	0	0	1	0	19
福井	4	0	3	3	1	0	0	1	0	2	0	0	3	0	0	0	0	0	0	0	0	0	0	17
山梨	9	1	0	4	0	2	3	1	2	1	0	0	2	0	1	0	0	0	0	0	0	1	0	27
長野	19	5	2	5	2	5	5	2	5	3	6	3	4	0	3	0	2	1	1	1	0	3	0	77
岐阜	7	4	7	0	1	2	4	6	2	2	2	1	1	3	0	0	0	0	0	0	0	0	0	42
静岡	5	2	2	8	2	1	6	3	0	2	0	0	1	0	1	0	0	0	0	1	0	1	0	35
愛知	10	3	4	6	9	7	4	3	2	2	1	1	0	2	0	0	0	0	0	0	0	0	0	54
三重	5	1	1	2	1	4	2	2	3	3	1	1	0	0	0	0	2	0	0	0	0	1	0	29
滋賀	5	0	0	0	5	3	2	1	0	0	1	1	1	0	0	0	0	0	0	0	0	0	0	19
京都	6	0	0	1	2	3	1	4	1	0	2	1	1	0	1	0	0	0	0	1	0	2	0	26
大阪	6	3	3	5	5	6	6	1	1	0	0	0	1	0	0	0	0	0	0	0	0	0	0	43
兵庫	5	1	1	4	4	6	4	4	2	2	2	2	1	2	0	1	0	0	0	0	0	0	0	41
奈良	11	4	4	1	3	1	4	3	0	2	1	0	1	0	1	0	0	1	0	0	0	1	1	39
和歌山	5	1	0	2	4	3	3	1	1	1	4	1	0	0	1	0	1	0	0	0	0	2	0	30
鳥取	5	0	1	0	1	0	0	3	1	3	0	2	1	0	1	0	0	0	0	1	0	0	0	19
島根	5	1	0	0	0	0	2	1	3	3	0	1	1	0	0	1	0	0	0	0	0	1	0	19
岡山	9	2	0	1	1	3	0	7	1	0	1	0	0	0	0	0	0	0	0	0	0	2	0	27
広島	3	0	0	2	2	1	4	3	1	1	2	0	0	0	1	2	1	0	0	0	0	0	0	23
山口	3	1	3	2	2	1	3	1	1	0	0	0	0	1	0	0	0	0	0	0	1	0	0	19
徳島	3	1	0	0	0	0	3	4	1	3	2	3	0	1	0	1	0	0	0	0	1	1	0	24
香川	0	0	0	2	2	1	1	2	1	3	1	1	0	0	0	0	1	1	0	0	0	1	0	17
愛媛	2	1	1	1	2	0	4	1	0	1	0	3	1	1	0	1	1	0	0	0	0	0	0	20
高知	9	1	1	2	2	0	3	3	1	2	3	2	2	1	0	0	0	0	0	0	1	1	0	34
福岡	19	1	3	6	5	6	3	2	3	3	3	2	1	1	1	0	0	1	0	0	0	0	0	60
佐賀	3	3	0	2	0	2	5	2	0	1	0	0	0	0	0	0	0	0	0	1	0	1	0	20
長崎	1	0	2	0	2	0	3	1	2	0	2	4	3	0	0	0	0	0	0	0	0	1	0	21
熊本	6	4	0	3	2	1	3	1	8	4	3	2	1	2	2	0	0	1	0	0	0	2	0	45
大分	1	0	2	1	0	2	2	1	1	2	2	2	1	0	0	1	0	0	0	0	0	0	0	18
宮崎	4	1	1	0	1	3	2	3	3	2	1	2	0	0	0	2	0	0	0	0	0	1	0	26
鹿児島	6	2	1	2	4	2	4	5	1	3	1	3	0	2	2	0	0	1	1	1	0	2	0	43
沖縄	8	2	1	3	5	4	2	1	2	2	0	2	2	0	1	1	0	2	1	0	0	2	0	41
全国	360	87	83	131	139	127	150	117	91	85	63	65	46	34	31	20	19	17	8	9	7	43	6	1,738

※上記数値は、保険者が社会保険診療報酬支払基金に報告した平成20年度及び令和元年度、令和2年度の特定健康診査等の実績報告データをベースとしたファイルの集計結果

※「対象外」は、メタボリックシンドローム該当者及び予備群の減少率が算出できない保険者（性別、年齢階層別（40～64歳、65歳～74歳）のいずれかが「0人」）を集計

21. 都道府県別 メタボリックシンドローム該当者及び予備群の減少率

都道府県	メタボリックシンドローム該当者及び予備群の減少率					
	令和2年度			令和元年度		
	令和2年度速報値	令和元年度速報値	対前年差	令和元年度速報値	平成30年度速報値	対前年差
北海道	-5.8%	0.5%	-6.3%	0.4%	2.8%	-2.4%
青森	-11.3%	-6.1%	-5.2%	-6.3%	-3.4%	-2.9%
岩手	-7.2%	-2.5%	-4.7%	-2.6%	-0.4%	-2.2%
宮城	-2.6%	2.4%	-5.0%	2.3%	4.5%	-2.2%
秋田	-10.5%	-3.8%	-6.7%	-3.9%	-0.7%	-3.2%
山形	8.1%	12.0%	-3.9%	11.9%	12.7%	-0.8%
福島	-12.9%	-6.7%	-6.2%	-6.8%	-6.8%	0.0%
茨城	1.6%	6.6%	-5.0%	6.5%	7.8%	-1.3%
栃木	-6.9%	-2.5%	-4.4%	-2.6%	-1.2%	-1.4%
群馬	-11.6%	-4.8%	-6.8%	-4.9%	-3.0%	-1.9%
埼玉	-11.5%	-4.5%	-7.0%	-4.5%	-2.1%	-2.4%
千葉	-11.1%	-3.3%	-7.8%	-3.4%	-2.0%	-1.4%
東京	-10.3%	-3.3%	-7.0%	-3.3%	-1.9%	-1.4%
神奈川	-15.4%	-7.3%	-8.1%	-7.3%	-4.7%	-2.6%
新潟	-4.8%	-1.4%	-3.4%	-1.5%	2.2%	-3.7%
富山	-10.1%	-5.1%	-5.0%	-5.1%	-3.2%	-1.9%
石川	-19.2%	-11.0%	-8.2%	-11.1%	-7.5%	-3.6%
福井	-25.0%	-19.1%	-5.9%	-19.1%	-14.4%	-4.7%
山梨	-17.6%	-10.1%	-7.5%	-10.2%	-10.4%	0.2%
長野	-8.7%	-2.8%	-5.9%	-2.8%	-1.4%	-1.4%
岐阜	-8.8%	-3.1%	-5.7%	-3.2%	-0.7%	-2.5%
静岡	-13.2%	-6.6%	-6.6%	-6.6%	-4.0%	-2.6%
愛知	-7.7%	-1.3%	-6.4%	-1.4%	0.2%	-1.6%
三重	-10.8%	-7.0%	-3.8%	-7.1%	-5.2%	-1.9%
滋賀	-10.8%	-4.0%	-6.8%	-4.1%	-1.6%	-2.5%
京都	-9.0%	-2.8%	-6.2%	-2.8%	-0.8%	-2.0%
大阪	-5.5%	0.5%	-6.0%	0.5%	2.1%	-1.6%
兵庫	-6.5%	-0.6%	-5.9%	-0.6%	1.0%	-1.6%
奈良	-7.7%	-1.3%	-6.4%	-1.3%	-0.5%	-0.8%
和歌山	-15.5%	-10.0%	-5.5%	-10.0%	-8.1%	-1.9%
鳥取	-2.8%	0.7%	-3.5%	0.5%	2.1%	-1.6%
島根	-13.0%	-10.0%	-3.0%	-10.0%	-8.9%	-1.1%
岡山	-7.4%	-1.8%	-5.6%	-1.8%	-0.9%	-0.9%
広島	-6.6%	-3.1%	-3.5%	-3.1%	-2.5%	-0.6%
山口	-15.3%	-8.3%	-7.0%	-8.4%	-5.3%	-3.1%
徳島	-4.0%	-0.1%	-3.9%	-0.1%	-0.2%	0.1%
香川	-6.0%	-1.5%	-4.5%	-1.5%	-0.3%	-1.2%
愛媛	-2.8%	1.5%	-4.3%	1.4%	2.6%	-1.2%
高知	-11.6%	-7.4%	-4.2%	-7.4%	-7.1%	-0.3%
福岡	-12.6%	-6.2%	-6.4%	-6.2%	-4.0%	-2.2%
佐賀	-9.4%	-2.7%	-6.7%	-2.9%	-0.4%	-2.5%
長崎	2.2%	5.7%	-3.5%	5.4%	8.3%	-2.9%
熊本	-10.0%	-6.7%	-3.3%	-6.8%	-3.9%	-2.9%
大分	1.8%	5.0%	-3.2%	5.0%	7.1%	-2.1%
宮崎	-9.8%	-5.7%	-4.1%	-5.8%	-4.2%	-1.6%
鹿児島	-11.8%	-7.9%	-3.9%	-8.0%	-6.1%	-1.9%
沖縄	-9.9%	-4.3%	-5.6%	-4.4%	-2.0%	-2.4%
全国	-8.9%	-2.9%	-6.0%	-1.1%	1.3%	-2.4%

※上記数値は、保険者が社会保険診療報酬支払基金に報告した平成30、令和元、2年度の特定健康診査等の実績報告データをベースとしたファイルの集計結果

※上記数値は、保険者努力支援制度におけるメタボリックシンドローム該当者及び予備群の減少率の算出方法を用いた集計結果であり、第2期特定健康診査等実施計画期間におけるメタボリックシンドローム該当者及び予備群の算出方法とは異なる

※減少率は、各実績年度の特定健康診査対象者を基に算出しているため、令和2年度実績における令和元年度速報値と、令和元年度実績における令和元年度速報値では数値が異なる

都道府県別 メタボリックシンドローム該当者及び予備群の減少率

(令和2年度)

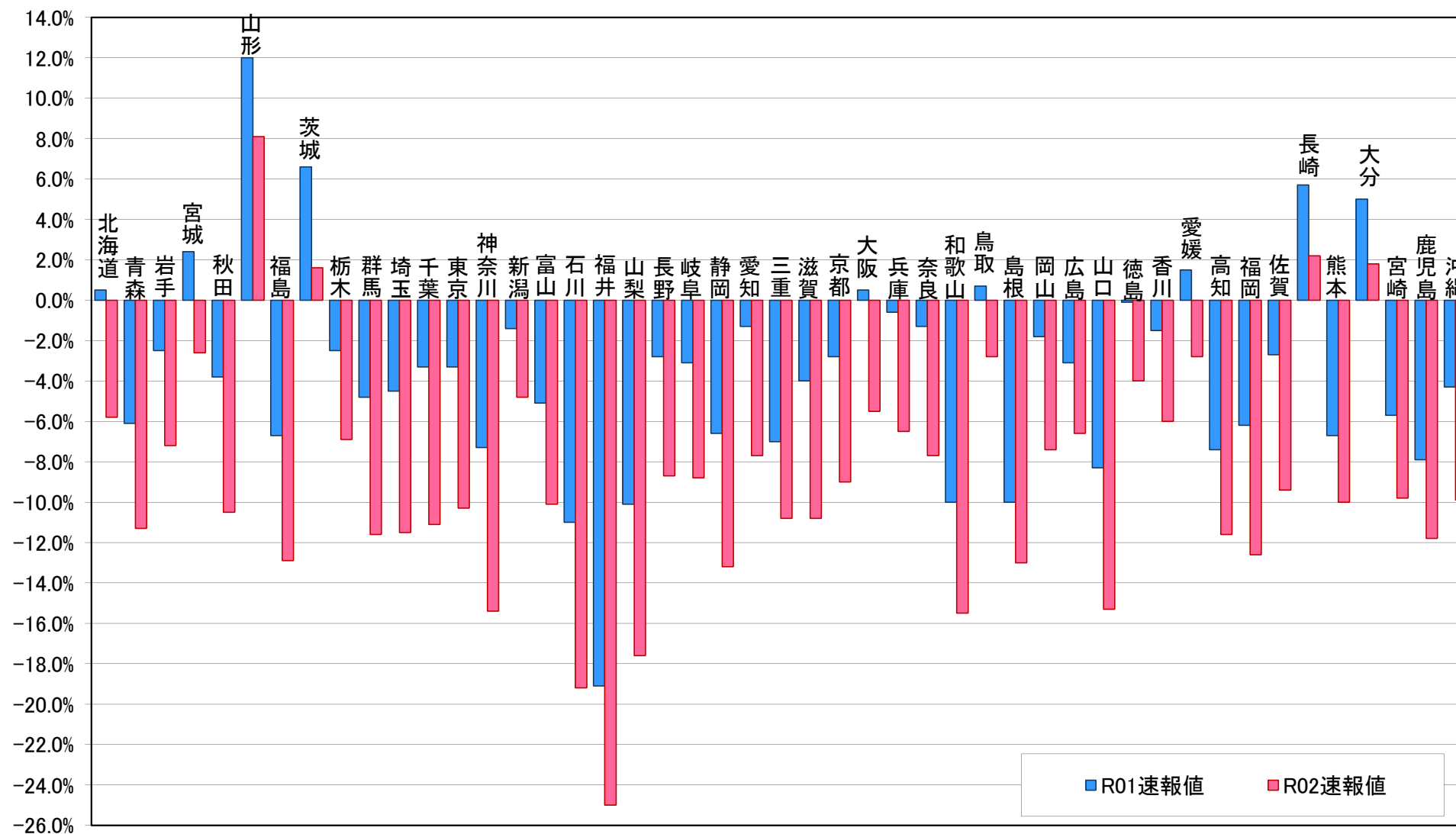

※上記数値は、保険者が社会保険診療報酬支払基金に報告した令和元年度及び令和2年度の特健診等の実績報告データに基づいたファイルの集計結果