

令和元年度 市町村国保 特定健康診査・特定保健指導 実施状況報告書

公益社団法人国民健康保険中央会

＜集計にあたっての前提事項＞

○ 集計のベースとなるデータ

- ・都道府県国民健康保険団体連合会の「特定健診等データ管理システム」(※1)を利用する保険者については、同システムで登録・作成されたデータをベースに集計。
- ・都道府県国民健康保険団体連合会の「特定健診等データ管理システム」を利用しない保険者については、令和2年11月に同保険者から収集したデータ(社会保険診療報酬支払基金に報告した実施状況集計データ)をベース(※2)に集計。
- ※1 国民健康保険保険者において特定健康診査・特定保健指導等のデータ管理を行うために、都道府県国民健康保険団体連合会が委託を受け運用する全国標準システム
- ※2 「特定健診等データ管理システム」の登録情報をベースとする「喫煙」及び「リスクパターン」の状況については集計対象外

○ 特定保健指導の実績

- ・特定保健指導については、年度を超えて実施された場合、その実績を翌年度の実績として取り扱うことがあるため、保険者によっては利用率・実施率が100%を超えることもある。
- ・利用率・実施率は、小数第1位までの表示につき、値が0.05%未満の場合は0.0%で表示している。

○ 集計対象データ項目・対象保険者数

データ項目	対象保険者数(※4)
特定健康診査対象者・受診者数	1,738
特定保健指導(動機付け支援)対象者・利用者・終了者数	
特定保健指導(積極的支援)対象者・利用者・終了者数	
内臓脂肪症候群該当者・予備群該当者数	
階層化結果	
服薬者数(高血圧・脂質異常・糖尿病)	
昨年度特定保健指導利用者のうち、今年度特定保健指導対象外者数	
喫煙者数(※3)	1,733
リスク該当者数(※3)	

※3 「特定健診等データ管理システム」利用保険者についてのみ集計

※4 空知中部広域連合(1市5町)、後志広域連合(10町6村)、大雪地区広域連合(3町)については、構成市町村単位に集計

○ 割合の算出方法

- ・特定保健指導利用率 = 特定保健指導の利用者数 / 特定保健指導の対象者数
- ・特定保健指導実施率 = 特定保健指導の終了者数 / 特定保健指導の対象者数
- ・特定保健指導完了率 = 特定保健指導の終了者数 / 特定保健指導の利用者数

○ 評価対象者

- ・評価対象者数は、特定健康診査受診者(検査項目に欠損無し)に加え、検査項目に一部欠損があり特定健康診査受診者に算入できないものの、実施した検査項目で保健指導レベルの判定(階層化)ができる者

○ 特定保健指導対象者選定基準・内臓脂肪症候群判定基準

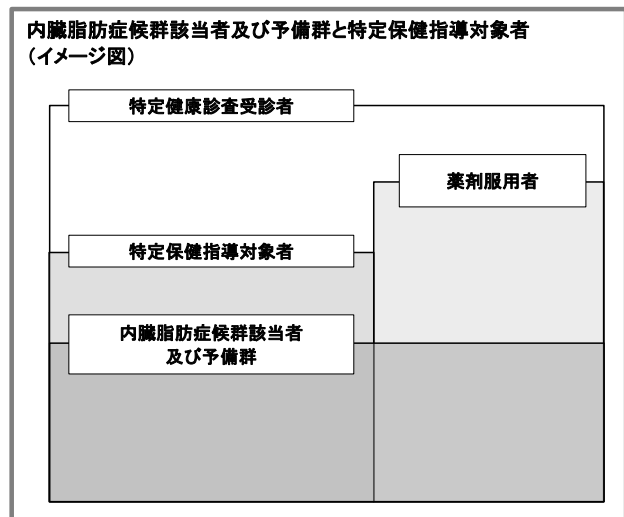

特定保健指導対象者の選定基準					
胸囲	追加リスク		④喫煙歴	対象	
	①血糖	②脂質		③血圧	40-64歳
≧85cm(男性) ≧90cm(女性)	2つ以上該当			積極的 支援	動機付け 支援
	1つ該当		あり なし		
上記以外 BMI≧25	3つ該当			積極的 支援	動機付け 支援
	2つ該当		あり なし		
	1つ該当				

(注) 喫煙歴の斜線欄は、階層化の判定が喫煙歴の有無に関係ないことを意味する。

①血糖 a 空腹時血糖 100mg/dl以上 または b HbA1c (NGSP値) 5.6%以上 または c 薬剤治療を受けている場合
 ②脂質 a 中性脂肪 150mg/dl以上 または b HDLコレステロール 40mg/dl未満 または c 薬剤治療を受けている場合
 ③血圧 a 収縮期血圧 130mmHg以上 または b 拡張期血圧 85mmHg以上 または c 薬剤治療を受けている場合
 ④質問票 喫煙歴あり (①から③のリスクが1つ以上の場合にのみカウント)
 ※ HbA1cの階層化基準は、平成24年度までは HbA1c (JDS) 5.2%以上

内臓脂肪症候群判定基準				
胸囲	追加リスク			
	①血糖	②脂質	③血圧	
≧85cm(男性) ≧90cm(女性)	2つ以上該当			内臓脂肪症候群
	1つ該当			内臓脂肪症候群予備軍

①血糖 空腹時血糖 110mg/dl以上
 ②脂質 a 中性脂肪 150mg/dl以上 かつ・または b HDLコレステロール 40mg/dl未満
 ③血圧 a 収縮期血圧 130mmHg以上 かつ・または b 拡張期血圧 85mmHg以上

特定健康診査等実施状況概要

(令和元年度)

		令和元年度(速報値)			平成30年度(速報値)		
		合計	男性	女性	合計	男性	女性
特定健康診査	対象者数	18,545,207人	8,738,038人	9,807,169人	19,116,898人	9,015,515人	10,101,383人
	受診者数	7,052,402人	3,011,726人	4,040,676人	7,241,436人	3,077,376人	4,164,060人
	評価対象者数	7,056,921人	3,013,927人	4,042,994人	7,246,586人	3,079,790人	4,166,796人
	実施率	38.0%	34.5%	41.2%	37.9%	34.1%	41.2%
特定保健指導	対象者数	809,129人	531,888人	277,241人	843,444人	553,500人	289,944人
	対象者数/受診者数	11.5%	17.7%	6.9%	11.6%	18.0%	7.0%
	終了者数	237,273人	146,096人	91,177人	243,477人	148,854人	94,623人
	実施率	29.3%	27.5%	32.9%	28.9%	26.9%	32.6%
動機付け支援レベル	対象者数	622,232人	384,485人	237,747人	647,953人	399,867人	248,086人
	対象者数/受診者数	8.8%	12.8%	5.9%	8.9%	13.0%	6.0%
	利用者数	212,873人	127,060人	85,813人	219,052人	129,774人	89,278人
	利用率	34.2%	33.0%	36.1%	33.8%	32.5%	36.0%
	終了者数	204,773人	121,613人	83,160人	210,084人	123,914人	86,170人
	実施率	32.9%	31.6%	35.0%	32.4%	31.0%	34.7%
積極的支援レベル	対象者数	186,897人	147,403人	39,494人	195,491人	153,633人	41,858人
	対象者数/受診者数	2.7%	4.9%	1.0%	2.7%	5.0%	1.0%
	利用者数	46,378人	35,476人	10,902人	50,630人	38,117人	12,513人
	利用率	24.8%	24.1%	27.6%	25.9%	24.8%	29.9%
	終了者数	32,500人	24,483人	8,017人	33,393人	24,940人	8,453人
	実施率	17.4%	16.6%	20.3%	17.1%	16.2%	20.2%
積極的支援(動機付け支援相当及びモデル実施を除く)	利用者数	45,930人	35,103人	10,827人	50,174人	37,722人	12,452人
	利用率	24.6%	23.8%	27.4%	25.7%	24.6%	29.7%
	終了者数	32,073人	24,131人	7,942人	32,996人	24,593人	8,403人
	実施率	17.2%	16.4%	20.1%	16.9%	16.0%	20.1%
動機付け支援相当	利用者数	441人	367人	74人	434人	378人	56人
	利用率	0.2%	0.2%	0.2%	0.2%	0.2%	0.1%
	終了者数	421人	347人	74人	375人	330人	45人
	実施率	0.2%	0.2%	0.2%	0.2%	0.2%	0.1%
モデル実施	利用者数	7人	6人	1人	22人	17人	5人
	利用率	0.0%	0.0%	0.0%	0.0%	0.0%	0.0%
	終了者数	6人	5人	1人	22人	17人	5人
	実施率	0.0%	0.0%	0.0%	0.0%	0.0%	0.0%

※上記数値は、保険者が社会保険診療報酬支払基金に報告した平成30年度及び令和元年度の特定健康診査等の実績報告データをベースとしたファイルの集計結果

※積極的支援(動機付け支援相当及びモデル実施を除く)、動機付け支援相当、モデル実施の利用率及び実施率は、利用者数及び終了者数を積極的支援レベルの対象者数で除算したもの

1. 性・年齢階級別 特定健康診査実施率

(令和元年度)

	総計			男性			女性		
	特定健診 対象者数(人)	特定健診 受診者数(人)	実施率	特定健診 対象者数(人)	特定健診 受診者数(人)	実施率	特定健診 対象者数(人)	特定健診 受診者数(人)	実施率
40～44歳	1,135,901	238,247	21.0%	632,842	119,747	18.9%	503,059	118,500	23.6%
45～49歳	1,385,366	299,580	21.6%	760,571	149,571	19.7%	624,795	150,009	24.0%
50～54歳	1,324,147	320,207	24.2%	710,560	152,542	21.5%	613,587	167,665	27.3%
55～59歳	1,371,496	397,578	29.0%	673,175	168,526	25.0%	698,321	229,052	32.8%
60～64歳	2,178,050	788,604	36.2%	924,172	287,337	31.1%	1,253,878	501,267	40.0%
65～69歳	4,708,731	2,042,299	43.4%	2,101,343	843,642	40.1%	2,607,388	1,198,657	46.0%
70～74歳	6,441,516	2,965,887	46.0%	2,935,375	1,290,361	44.0%	3,506,141	1,675,526	47.8%
合計	18,545,207	7,052,402	38.0%	8,738,038	3,011,726	34.5%	9,807,169	4,040,676	41.2%

※上記数値は、保険者が社会保険診療報酬支払基金に報告した令和元年度の特定健康診査等の実績報告データをベースとしたファイルの集計結果

性・年齢階級別 特定健康診査実施率

(令和元年度)

【男性】

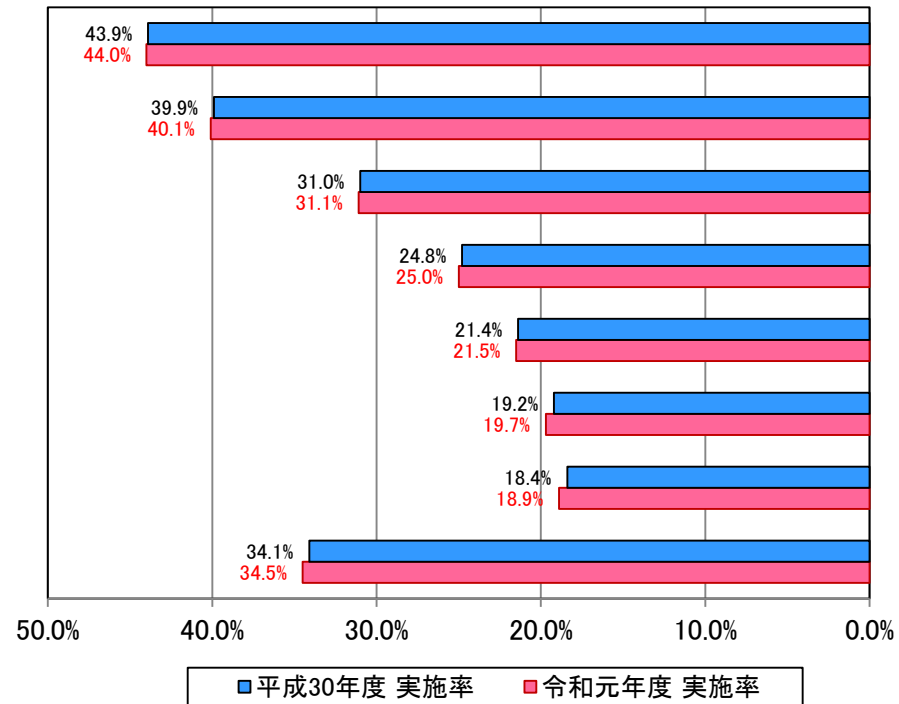

【女性】

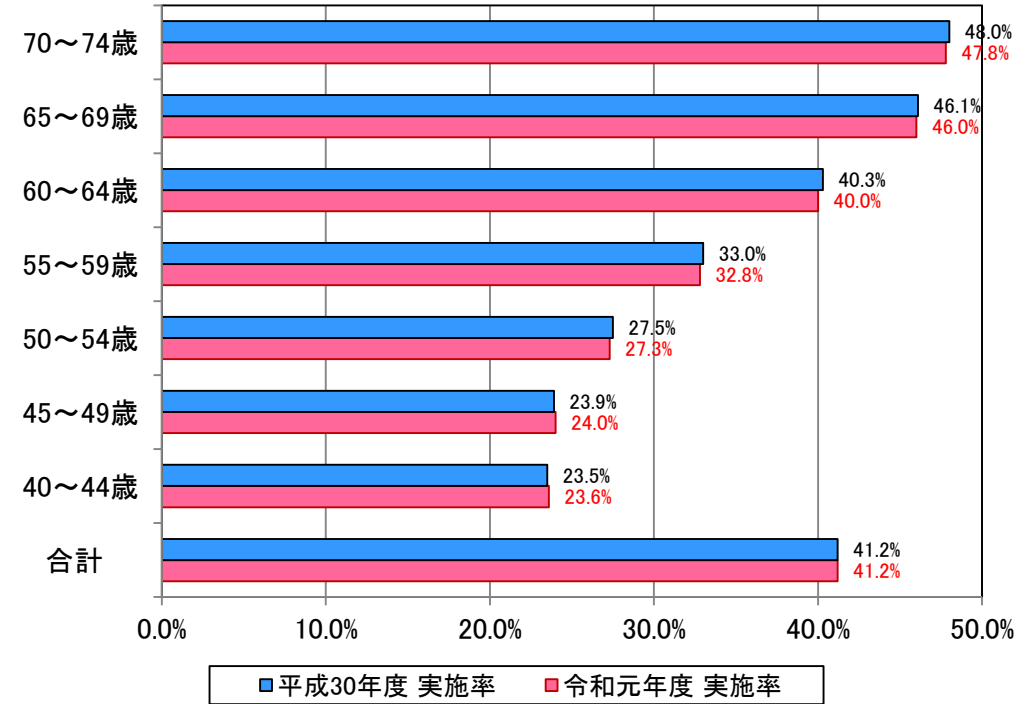

※上記数値は、保険者が社会保険診療報酬支払基金に報告した平成30年度及び令和元年度の特定健康診査等の実績報告データをベースとしたファイルの集計結果

2. 都道府県別 特定健康診査実施率

(令和元年度)

都道府県	総計				男性				女性			
	特定健診 対象者数(人)	特定健診 受診者数(人)	実施率	順位	特定健診 対象者数(人)	特定健診 受診者数(人)	実施率	順位	特定健診 対象者数(人)	特定健診 受診者数(人)	実施率	順位
北海道	781,742	226,133	28.9%	46	342,528	93,689	27.4%	43	439,214	132,444	30.2%	47
青森	223,063	84,755	38.0%	28	105,647	36,993	35.0%	26	117,416	47,762	40.7%	28
岩手	195,547	93,719	47.9%	3	94,013	40,558	43.1%	3	101,534	53,161	52.4%	2
宮城	325,534	159,105	48.9%	2	153,348	68,669	44.8%	2	172,186	90,436	52.5%	1
秋田	162,988	60,929	37.4%	31	77,799	26,691	34.3%	31	85,189	34,238	40.2%	31
山形	165,098	81,987	49.7%	1	81,706	38,754	47.4%	1	83,392	43,233	51.8%	3
福島	297,024	128,563	43.3%	14	145,783	56,840	39.0%	13	151,241	71,723	47.4%	14
茨城	477,917	184,379	38.6%	25	233,169	80,971	34.7%	29	244,748	103,408	42.3%	24
栃木	319,864	118,226	37.0%	32	158,044	53,121	33.6%	32	161,820	65,105	40.2%	31
群馬	315,227	134,214	42.6%	16	153,969	58,891	38.2%	16	161,258	75,323	46.7%	15
埼玉	1,073,258	436,304	40.7%	19	510,369	187,109	36.7%	20	562,889	249,195	44.3%	19
千葉	933,309	381,558	40.9%	18	441,600	160,227	36.3%	21	491,709	221,331	45.0%	18
東京	1,793,058	792,504	44.2%	11	851,330	328,102	38.5%	15	941,728	464,402	49.3%	9
神奈川	1,236,636	356,549	28.8%	47	576,151	146,736	25.5%	47	660,485	209,813	31.8%	46
新潟	344,231	155,057	45.0%	8	168,332	70,080	41.6%	8	175,899	84,977	48.3%	11
富山	144,812	64,783	44.7%	9	66,669	26,091	39.1%	12	78,143	38,692	49.5%	8
石川	161,690	76,053	47.0%	4	75,235	31,683	42.1%	7	86,455	44,370	51.3%	4
福井	105,653	37,002	35.0%	35	50,587	15,774	31.2%	38	55,066	21,228	38.6%	35
山梨	136,234	63,260	46.4%	7	67,637	28,832	42.6%	5	68,597	34,428	50.2%	7
長野	316,799	148,217	46.8%	5	153,545	65,674	42.8%	4	163,254	82,543	50.6%	6
岐阜	305,450	123,704	40.5%	20	143,894	53,389	37.1%	18	161,556	70,315	43.5%	20
静岡	568,525	218,311	38.4%	27	273,537	95,118	34.8%	28	294,988	123,193	41.8%	26
愛知	1,013,807	400,355	39.5%	22	472,603	170,359	36.0%	22	541,204	229,996	42.5%	23
三重	264,849	116,506	44.0%	12	122,531	48,045	39.2%	11	142,318	68,461	48.1%	12
滋賀	192,878	80,637	41.8%	17	90,789	34,401	37.9%	17	102,089	46,236	45.3%	17
京都	370,564	128,655	34.7%	36	169,415	53,293	31.5%	36	201,149	75,362	37.5%	37
大阪	1,267,055	381,622	30.1%	45	588,488	159,448	27.1%	46	678,567	222,174	32.7%	44
兵庫	799,153	272,662	34.1%	39	361,889	113,555	31.4%	37	437,264	159,107	36.4%	39
奈良	215,666	72,432	33.6%	40	98,220	29,176	29.7%	41	117,446	43,256	36.8%	38
和歌山	174,013	63,110	36.3%	34	81,278	27,148	33.4%	33	92,735	35,962	38.8%	34
鳥取	85,952	29,505	34.3%	37	41,743	12,794	30.6%	39	44,209	16,711	37.8%	36
島根	97,603	45,619	46.7%	6	47,415	20,022	42.2%	6	50,188	25,597	51.0%	5
岡山	269,273	82,003	30.5%	43	126,529	34,392	27.2%	45	142,744	47,611	33.4%	42
広島	388,851	119,523	30.7%	42	178,318	50,694	28.4%	42	210,533	68,829	32.7%	44
山口	214,495	65,042	30.3%	44	96,690	26,367	27.3%	44	117,805	38,675	32.8%	43
徳島	112,937	41,723	36.9%	33	53,819	17,938	33.3%	34	59,118	23,785	40.2%	31
香川	144,981	63,788	44.0%	12	68,381	26,399	38.6%	14	76,600	37,389	48.8%	10
愛媛	224,140	73,512	32.8%	41	104,279	31,640	30.3%	40	119,861	41,872	34.9%	41
高知	121,728	45,952	37.7%	30	59,067	20,432	34.6%	30	62,661	25,520	40.7%	28
福岡	709,153	242,658	34.2%	38	326,737	103,712	31.7%	35	382,416	138,946	36.3%	40
佐賀	120,633	52,236	43.3%	14	58,414	23,404	40.1%	10	62,219	28,832	46.3%	16
長崎	230,036	90,060	39.2%	23	110,310	39,564	35.9%	23	119,726	50,496	42.2%	25
熊本	285,626	108,632	38.0%	28	137,783	48,415	35.1%	25	147,843	60,217	40.7%	28
大分	175,249	71,009	40.5%	20	81,181	30,071	37.0%	19	94,068	40,938	43.5%	20
宮崎	185,857	71,854	38.7%	24	88,517	31,257	35.3%	24	97,340	40,597	41.7%	27
鹿児島	265,666	118,650	44.7%	9	127,257	52,631	41.4%	9	138,409	66,019	47.7%	13
沖縄	231,383	89,345	38.6%	25	121,493	42,577	35.0%	26	109,890	46,768	42.6%	22
全国	18,545,207	7,052,402	38.0%	—	8,738,038	3,011,726	34.5%	—	9,807,169	4,040,676	41.2%	—

※上記数値は、保険者が社会保険診療報酬支払基金に報告した令和元年度の特定健康診査等の実績報告データをベースとしたファイルの集計結果

都道府県別 特定健康診査実施率

(令和元年度)

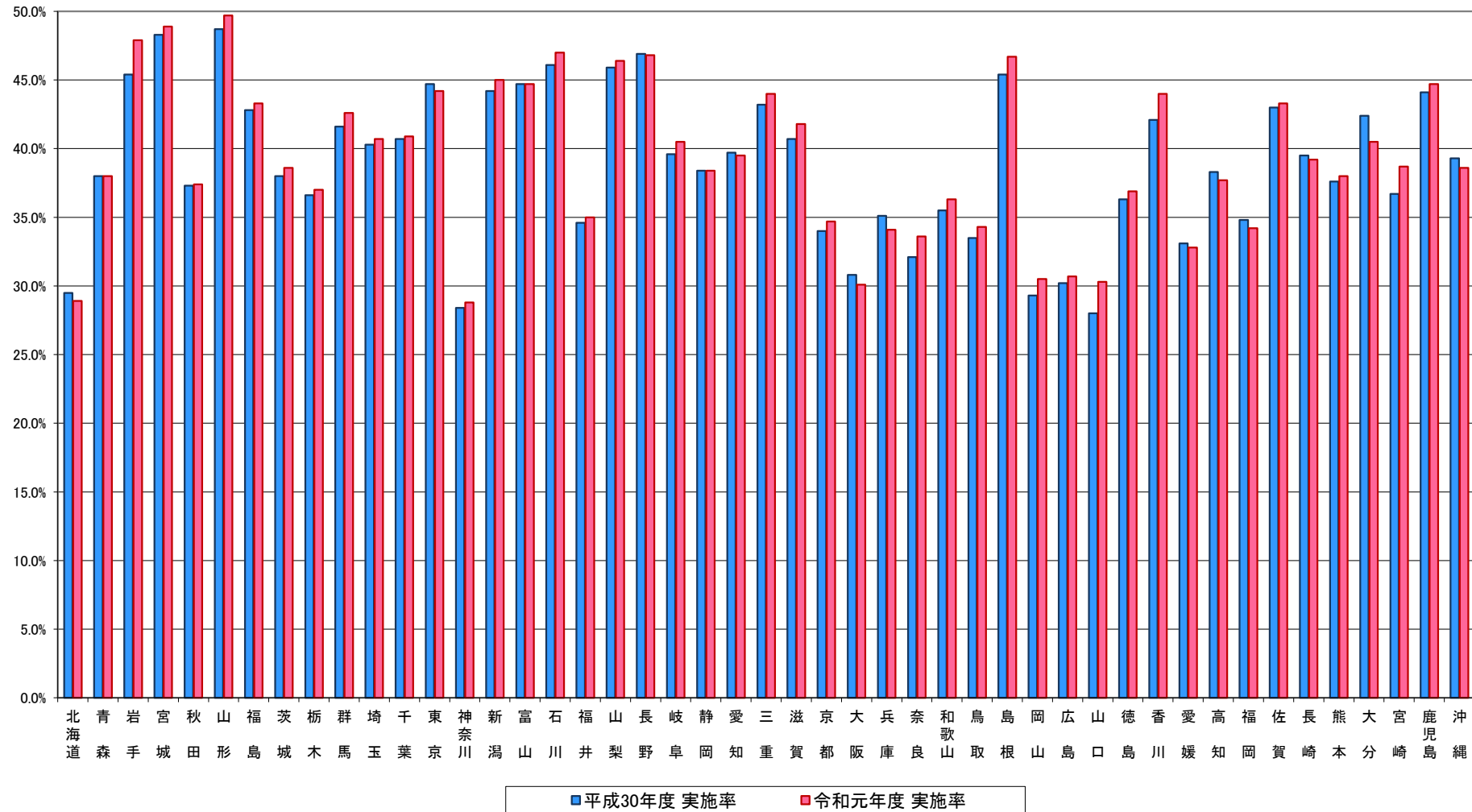

※上記数値は、保険者が社会保険診療報酬支払基金に報告した平成30年度及び令和元年度の特定健康診査等の実績報告データをベースとしたファイルの集計結果

3. 性・年齢階級別 内臓脂肪症候群該当者・予備群者割合

(総計)

(令和元年度)

	総計					
	評価対象者数 (人)	内臓脂肪症候群 該当者数(人)	割合	内臓脂肪症候群 予備群者数(人)	割合	内臓脂肪症候群 該当者・予備群 者割合
40～44歳	238,380	21,416	9.0%	28,892	12.1%	21.1%
45～49歳	299,761	35,988	12.0%	38,004	12.7%	24.7%
50～54歳	320,412	48,575	15.2%	40,868	12.8%	27.9%
55～59歳	397,845	66,562	16.7%	46,147	11.6%	28.3%
60～64歳	789,146	138,461	17.5%	82,990	10.5%	28.1%
65～69歳	2,043,733	409,247	20.0%	223,291	10.9%	31.0%
70～74歳	2,967,644	636,308	21.4%	320,414	10.8%	32.2%
合 計	7,056,921	1,356,557	19.2%	780,606	11.1%	30.3%

(男性)

	男性					
	評価対象者数 (人)	内臓脂肪症候群 該当者数(人)	割合	内臓脂肪症候群 予備群者数(人)	割合	内臓脂肪症候群 該当者・予備群 者割合
40～44歳	119,825	18,221	15.2%	23,559	19.7%	34.9%
45～49歳	149,670	29,861	20.0%	29,822	19.9%	39.9%
50～54歳	152,638	38,275	25.1%	30,222	19.8%	44.9%
55～59歳	168,641	48,669	28.9%	31,636	18.8%	47.6%
60～64歳	287,557	91,371	31.8%	51,658	18.0%	49.7%
65～69歳	844,333	276,697	32.8%	148,426	17.6%	50.4%
70～74歳	1,291,263	423,649	32.8%	218,243	16.9%	49.7%
合 計	3,013,927	926,743	30.7%	533,566	17.7%	48.5%

(女性)

	女性					
	評価対象者数 (人)	内臓脂肪症候群 該当者数(人)	割合	内臓脂肪症候群 予備群者数(人)	割合	内臓脂肪症候群 該当者・予備群 者割合
40～44歳	118,555	3,195	2.7%	5,333	4.5%	7.2%
45～49歳	150,091	6,127	4.1%	8,182	5.5%	9.5%
50～54歳	167,774	10,300	6.1%	10,646	6.3%	12.5%
55～59歳	229,204	17,893	7.8%	14,511	6.3%	14.1%
60～64歳	501,589	47,090	9.4%	31,332	6.2%	15.6%
65～69歳	1,199,400	132,550	11.1%	74,865	6.2%	17.3%
70～74歳	1,676,381	212,659	12.7%	102,171	6.1%	18.8%
合 計	4,042,994	429,814	10.6%	247,040	6.1%	16.7%

※上記数値は、保険者が社会保険診療報酬支払基金に報告した令和元年度の特定健康診査等の実績報告データをベースとしたファイルの集計結果

性・年齢階級別 内臓脂肪症候群該当者・予備群者割合

(令和元年度)

【男性】

【女性】

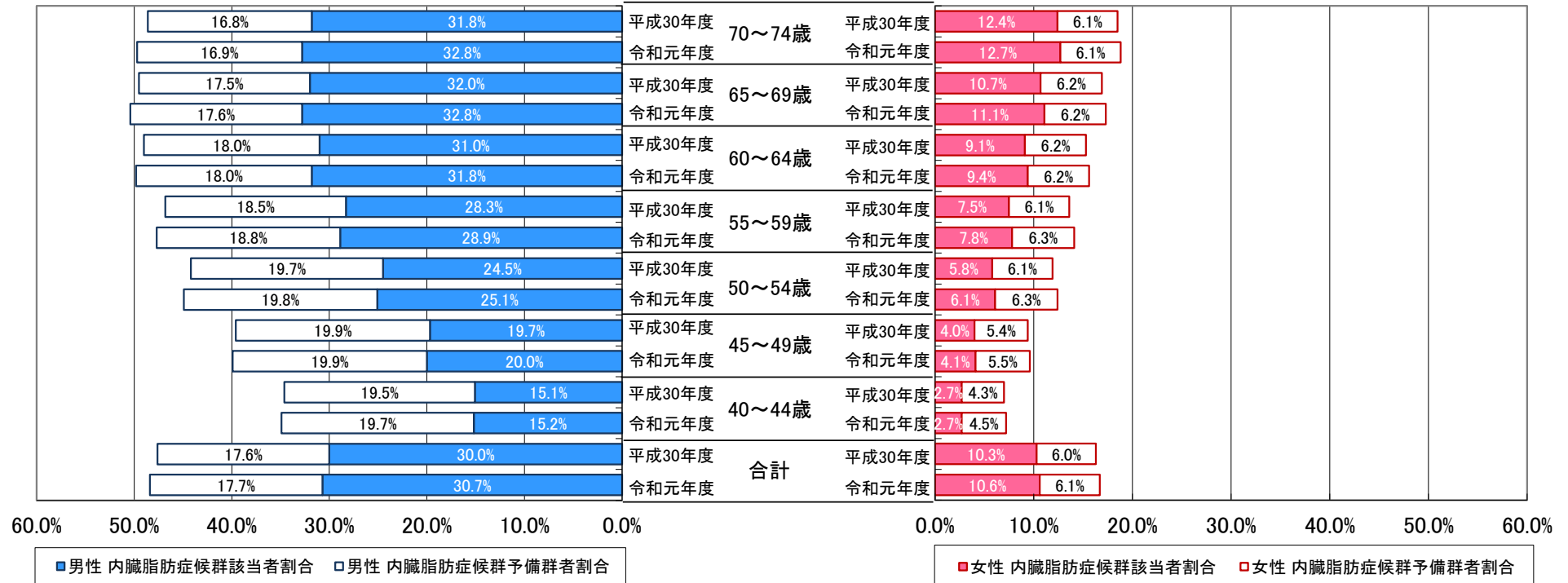

※上記数値は、保険者が社会保険診療報酬支払基金に報告した平成30年度及び令和元年度の特定健康診査等の実績報告データをベースとしたファイルの集計結果

4. 都道府県別 内臓脂肪症候群該当者・予備群者割合

(総計)

(令和元年度)

都道府県	総計					
	評価対象者数 (人)	内臓脂肪症候群 該当者数(人)	割合	内臓脂肪症候群 予備群者数(人)	割合	内臓脂肪症候群 該当者・予備群 者割合
北海道	226,387	42,375	18.7%	24,433	10.8%	29.5%
青森	84,816	16,171	19.1%	9,337	11.0%	30.1%
岩手	93,861	19,055	20.3%	10,750	11.5%	31.8%
宮城	159,176	36,394	22.9%	18,017	11.3%	34.2%
秋田	61,090	12,102	19.8%	6,564	10.7%	30.6%
山形	81,995	14,366	17.5%	7,562	9.2%	26.7%
福島	128,659	27,477	21.4%	15,747	12.2%	33.6%
茨城	184,457	35,347	19.2%	18,614	10.1%	29.3%
栃木	118,285	22,534	19.1%	13,651	11.5%	30.6%
群馬	134,232	26,256	19.6%	15,159	11.3%	30.9%
埼玉	436,491	82,653	18.9%	49,566	11.4%	30.3%
千葉	381,733	70,557	18.5%	43,238	11.3%	29.8%
東京	793,380	146,486	18.5%	86,996	11.0%	29.4%
神奈川	356,694	63,512	17.8%	38,831	10.9%	28.7%
新潟	155,180	30,134	19.4%	14,364	9.3%	28.7%
富山	64,814	14,737	22.7%	6,571	10.1%	32.9%
石川	76,070	16,518	21.7%	8,096	10.6%	32.4%
福井	37,014	7,446	20.1%	4,305	11.6%	31.7%
山梨	63,271	10,597	16.7%	6,614	10.5%	27.2%
長野	148,299	26,358	17.8%	15,137	10.2%	28.0%
岐阜	123,755	22,978	18.6%	12,935	10.5%	29.0%
静岡	218,569	38,854	17.8%	22,230	10.2%	27.9%
愛知	400,417	81,531	20.4%	42,673	10.7%	31.0%
三重	116,638	23,891	20.5%	12,645	10.8%	31.3%
滋賀	80,666	15,410	19.1%	8,784	10.9%	30.0%
京都	128,840	23,501	18.2%	13,698	10.6%	28.9%
大阪	381,748	71,451	18.7%	43,533	11.4%	30.1%
兵庫	272,884	49,088	18.0%	28,196	10.3%	28.3%
奈良	72,500	12,739	17.6%	8,026	11.1%	28.6%
和歌山	63,134	11,861	18.8%	7,114	11.3%	30.1%
鳥取	29,512	5,377	18.2%	3,288	11.1%	29.4%
島根	45,648	9,245	20.3%	4,921	10.8%	31.0%
岡山	82,070	15,901	19.4%	9,160	11.2%	30.5%
広島	119,598	23,822	19.9%	12,944	10.8%	30.7%
山口	65,127	11,754	18.0%	7,187	11.0%	29.1%
徳島	41,726	8,349	20.0%	4,841	11.6%	31.6%
香川	63,853	13,877	21.7%	6,654	10.4%	32.2%
愛媛	73,519	13,506	18.4%	8,045	10.9%	29.3%
高知	45,971	10,048	21.9%	5,572	12.1%	34.0%
福岡	242,745	46,920	19.3%	28,377	11.7%	31.0%
佐賀	52,264	10,600	20.3%	6,411	12.3%	32.5%
長崎	90,077	18,620	20.7%	11,053	12.3%	32.9%
熊本	108,653	21,602	19.9%	12,953	11.9%	31.8%
大分	71,075	13,540	19.1%	8,288	11.7%	30.7%
宮崎	71,871	14,430	20.1%	9,431	13.1%	33.2%
鹿児島	118,765	24,466	20.6%	14,735	12.4%	33.0%
沖縄	89,392	22,121	24.7%	13,360	14.9%	39.7%
全国	7,056,921	1,356,557	19.2%	780,606	11.1%	30.3%

※上記数値は、保険者が社会保険診療報酬支払基金に報告した令和元年度の特定健康診査等の実績報告データをベースとしたファイルの集計結果

都道府県別 内臓脂肪症候群該当者・予備群者割合（総計）

（令和元年度）

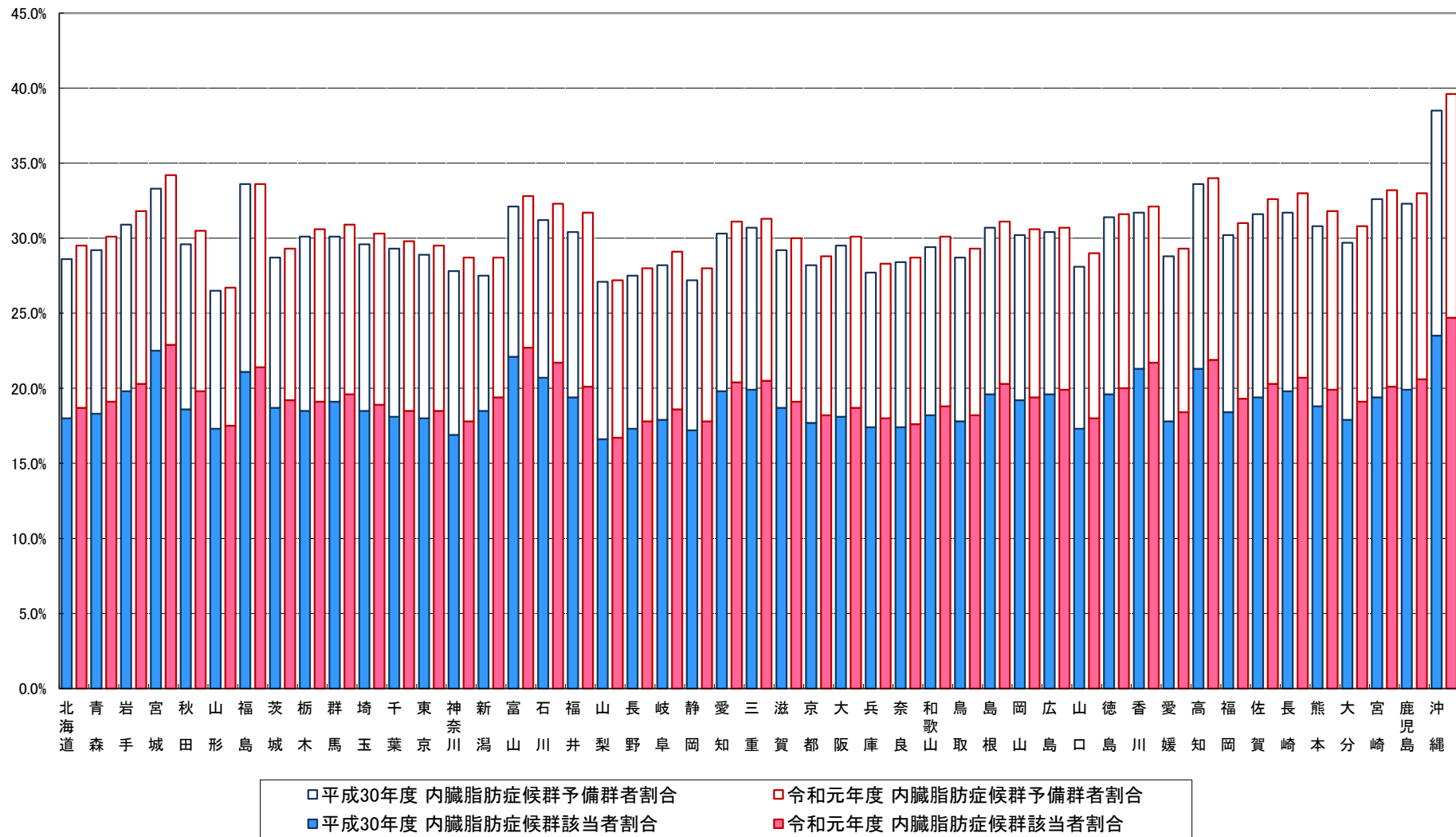

※上記数値は、保険者が社会保険診療報酬支払基金に報告した平成30年度及び令和元年度の特定健康診査等の実績報告データに基づいたファイルの集計結果

4. 都道府県別 内臓脂肪症候群該当者・予備群者割合

(男性)

(令和元年度)

都道府県	男性					
	評価対象者数 (人)	内臓脂肪症候群 該当者数(人)	内臓脂肪症候群 予備群者数(人)		内臓脂肪症候群 該当者・予備群 者割合	
			割合	割合		
北海道	93,806	28,759	30.7%	16,761	17.9%	48.5%
青森	37,014	10,961	29.6%	6,149	16.6%	46.2%
岩手	40,617	12,656	31.2%	7,077	17.4%	48.6%
宮城	68,700	24,271	35.3%	12,109	17.6%	53.0%
秋田	26,786	8,345	31.2%	4,523	16.9%	48.0%
山形	38,760	10,601	27.4%	5,499	14.2%	41.5%
福島	56,891	18,506	32.5%	10,512	18.5%	51.0%
茨城	80,996	24,484	30.2%	13,286	16.4%	46.6%
栃木	53,145	15,665	29.5%	9,678	18.2%	47.7%
群馬	58,902	17,887	30.4%	10,418	17.7%	48.1%
埼玉	187,217	56,578	30.2%	33,945	18.1%	48.4%
千葉	160,315	48,130	30.0%	29,271	18.3%	48.3%
東京	328,589	100,965	30.7%	59,921	18.2%	49.0%
神奈川	146,807	43,804	29.8%	26,701	18.2%	48.0%
新潟	70,140	21,098	30.1%	10,248	14.6%	44.7%
富山	26,106	9,242	35.4%	4,244	16.3%	51.7%
石川	31,690	10,814	34.1%	5,443	17.2%	51.3%
福井	15,776	5,122	32.5%	2,992	19.0%	51.4%
山梨	28,838	7,699	26.7%	4,836	16.8%	43.5%
長野	65,708	18,523	28.2%	10,765	16.4%	44.6%
岐阜	53,419	15,703	29.4%	8,933	16.7%	46.1%
静岡	95,241	27,011	28.4%	15,619	16.4%	44.8%
愛知	170,387	54,165	31.8%	28,735	16.9%	48.7%
三重	48,110	15,790	32.8%	8,444	17.6%	50.4%
滋賀	34,412	10,610	30.8%	6,137	17.8%	48.7%
京都	53,381	16,137	30.2%	9,483	17.8%	48.0%
大阪	159,503	49,347	30.9%	29,878	18.7%	49.7%
兵庫	113,657	34,467	30.3%	19,813	17.4%	47.8%
奈良	29,210	8,620	29.5%	5,471	18.7%	48.2%
和歌山	27,160	8,281	30.5%	5,069	18.7%	49.2%
鳥取	12,797	3,659	28.6%	2,282	17.8%	46.4%
島根	20,035	6,204	31.0%	3,308	16.5%	47.5%
岡山	34,417	10,655	31.0%	6,107	17.7%	48.7%
広島	50,721	16,495	32.5%	8,801	17.4%	49.9%
山口	26,408	7,839	29.7%	4,713	17.8%	47.5%
徳島	17,940	5,733	32.0%	3,318	18.5%	50.5%
香川	26,431	9,201	34.8%	4,472	16.9%	51.7%
愛媛	31,645	9,317	29.4%	5,480	17.3%	46.8%
高知	20,448	6,743	33.0%	3,762	18.4%	51.4%
福岡	103,741	31,950	30.8%	19,002	18.3%	49.1%
佐賀	23,415	7,099	30.3%	4,227	18.1%	48.4%
長崎	39,571	12,418	31.4%	7,479	18.9%	50.3%
熊本	48,420	15,121	31.2%	8,581	17.7%	49.0%
大分	30,099	8,939	29.7%	5,462	18.1%	47.8%
宮崎	31,267	9,526	30.5%	6,031	19.3%	49.8%
鹿児島	52,687	16,412	31.1%	9,637	18.3%	49.4%
沖縄	42,602	15,191	35.7%	8,944	21.0%	56.7%
全国	3,013,927	926,743	30.7%	533,566	17.7%	48.5%

※上記数値は、保険者が社会保険診療報酬支払基金に報告した令和元年度の特定健康診査等の実績報告データをベースとしたファイルの集計結果

4. 都道府県別 内臓脂肪症候群該当者・予備群者割合

(女性)

(令和元年度)

都道府県	女性					
	評価対象者数 (人)	内臓脂肪症候群 該当者数(人)	内臓脂肪症候群 予備群者数(人)		内臓脂肪症候群 該当者・予備群 者割合	
			割合	割合		
北海道	132,581	13,616	10.3%	7,672	5.8%	16.1%
青森	47,802	5,210	10.9%	3,188	6.7%	17.6%
岩手	53,244	6,399	12.0%	3,673	6.9%	18.9%
宮城	90,476	12,123	13.4%	5,908	6.5%	19.9%
秋田	34,304	3,757	11.0%	2,041	5.9%	16.9%
山形	43,235	3,765	8.7%	2,063	4.8%	13.5%
福島	71,768	8,971	12.5%	5,235	7.3%	19.8%
茨城	103,461	10,863	10.5%	5,328	5.1%	15.6%
栃木	65,140	6,869	10.5%	3,973	6.1%	16.6%
群馬	75,330	8,369	11.1%	4,741	6.3%	17.4%
埼玉	249,274	26,075	10.5%	15,621	6.3%	16.7%
千葉	221,418	22,427	10.1%	13,967	6.3%	16.4%
東京	464,791	45,521	9.8%	27,075	5.8%	15.6%
神奈川	209,887	19,708	9.4%	12,130	5.8%	15.2%
新潟	85,040	9,036	10.6%	4,116	4.8%	15.5%
富山	38,708	5,495	14.2%	2,327	6.0%	20.2%
石川	44,380	5,704	12.9%	2,653	6.0%	18.8%
福井	21,238	2,324	10.9%	1,313	6.2%	17.1%
山梨	34,433	2,898	8.4%	1,778	5.2%	13.6%
長野	82,591	7,835	9.5%	4,372	5.3%	14.8%
岐阜	70,336	7,275	10.3%	4,002	5.7%	16.0%
静岡	123,328	11,843	9.6%	6,611	5.4%	15.0%
愛知	230,030	27,366	11.9%	13,938	6.1%	18.0%
三重	68,528	8,101	11.8%	4,201	6.1%	18.0%
滋賀	46,254	4,800	10.4%	2,647	5.7%	16.1%
京都	75,459	7,364	9.8%	4,215	5.6%	15.3%
大阪	222,245	22,104	9.9%	13,655	6.1%	16.1%
兵庫	159,227	14,621	9.2%	8,383	5.3%	14.4%
奈良	43,290	4,119	9.5%	2,555	5.9%	15.4%
和歌山	35,974	3,580	10.0%	2,045	5.7%	15.6%
鳥取	16,715	1,718	10.3%	1,006	6.0%	16.3%
島根	25,613	3,041	11.9%	1,613	6.3%	18.2%
岡山	47,653	5,246	11.0%	3,053	6.4%	17.4%
広島	68,877	7,327	10.6%	4,143	6.0%	16.7%
山口	38,719	3,915	10.1%	2,474	6.4%	16.5%
徳島	23,786	2,616	11.0%	1,523	6.4%	17.4%
香川	37,422	4,676	12.5%	2,182	5.8%	18.3%
愛媛	41,874	4,189	10.0%	2,565	6.1%	16.1%
高知	25,523	3,305	12.9%	1,810	7.1%	20.0%
福岡	139,004	14,970	10.8%	9,375	6.7%	17.5%
佐賀	28,849	3,501	12.1%	2,184	7.6%	19.7%
長崎	50,506	6,202	12.3%	3,574	7.1%	19.4%
熊本	60,233	6,481	10.8%	4,372	7.3%	18.0%
大分	40,976	4,601	11.2%	2,826	6.9%	18.1%
宮崎	40,604	4,904	12.1%	3,400	8.4%	20.5%
鹿児島	66,078	8,054	12.2%	5,098	7.7%	19.9%
沖縄	46,790	6,930	14.8%	4,416	9.4%	24.2%
全国	4,042,994	429,814	10.6%	247,040	6.1%	16.7%

※上記数値は、保険者が社会保険診療報酬支払基金に報告した令和元年度の特定健康診査等の実績報告データをベースとしたファイルの集計結果

5. 性・年齢階級別 階層化結果

(総計)

(令和元年度)

	評価対象者数 (人)	特定保健指導 対象者数(人)	割合	動機付け支援 対象者数(人)	割合	積極的支援 対象者数(人)	割合	服薬による 情報提供者数 (人)	割合	その他の情報 提供者数(人)
40～44歳	238,380	47,831	20.1%	20,223	8.5%	27,608	11.6%	12,910	5.4%	177,639
45～49歳	299,761	60,676	20.2%	25,479	8.5%	35,197	11.7%	28,057	9.4%	211,028
50～54歳	320,412	60,537	18.9%	24,713	7.7%	35,824	11.2%	45,479	14.2%	214,396
55～59歳	397,845	61,134	15.4%	25,834	6.5%	35,300	8.9%	72,488	18.2%	264,223
60～64歳	789,146	95,619	12.1%	42,651	5.4%	52,968	6.7%	170,085	21.6%	523,442
65～69歳	2,043,733	221,451	10.8%	221,451	10.8%		－	525,150	25.7%	1,297,132
70～74歳	2,967,644	261,881	8.8%	261,881	8.8%		－	852,550	28.7%	1,853,213
合計	7,056,921	809,129	11.5%	622,232	8.8%	186,897	2.6%	1,706,719	24.2%	4,541,073

(男性)

	評価対象者数 (人)	特定保健指導 対象者数(人)	割合	動機付け支援 対象者数(人)	割合	積極的支援 対象者数(人)	割合	服薬による 情報提供者数 (人)	割合	その他の情報 提供者数(人)
40～44歳	119,825	37,218	31.1%	13,332	11.1%	23,886	19.9%	9,571	8.0%	73,036
45～49歳	149,670	45,621	30.5%	15,892	10.6%	29,729	19.9%	20,547	13.7%	83,502
50～54歳	152,638	43,320	28.4%	14,314	9.4%	29,006	19.0%	31,418	20.6%	77,900
55～59歳	168,641	40,577	24.1%	13,531	8.0%	27,046	16.0%	45,962	27.3%	82,102
60～64歳	287,557	56,710	19.7%	18,974	6.6%	37,736	13.1%	95,816	33.3%	135,031
65～69歳	844,333	138,791	16.4%	138,791	16.4%		－	311,443	36.9%	394,099
70～74歳	1,291,263	169,651	13.1%	169,651	13.1%		－	505,317	39.1%	616,295
合計	3,013,927	531,888	17.6%	384,485	12.8%	147,403	4.9%	1,020,074	33.8%	1,461,965

(女性)

	評価対象者数 (人)	特定保健指導 対象者数(人)	割合	動機付け支援 対象者数(人)	割合	積極的支援 対象者数(人)	割合	服薬による 情報提供者数 (人)	割合	その他の情報 提供者数(人)
40～44歳	118,555	10,613	9.0%	6,891	5.8%	3,722	3.1%	3,339	2.8%	104,603
45～49歳	150,091	15,055	10.0%	9,587	6.4%	5,468	3.6%	7,510	5.0%	127,526
50～54歳	167,774	17,217	10.3%	10,399	6.2%	6,818	4.1%	14,061	8.4%	136,496
55～59歳	229,204	20,557	9.0%	12,303	5.4%	8,254	3.6%	26,526	11.6%	182,121
60～64歳	501,589	38,909	7.8%	23,677	4.7%	15,232	3.0%	74,269	14.8%	388,411
65～69歳	1,199,400	82,660	6.9%	82,660	6.9%		－	213,707	17.8%	903,033
70～74歳	1,676,381	92,230	5.5%	92,230	5.5%		－	347,233	20.7%	1,236,918
合計	4,042,994	277,241	6.9%	237,747	5.9%	39,494	1.0%	686,645	17.0%	3,079,108

※上記数値は、保険者が社会保険診療報酬支払基金に報告した令和元年度の特定健康診査等の実績報告データをベースとしたファイルの集計結果

性・年齢階級別 階層化結果

【男性】

【女性】

(令和元年度)

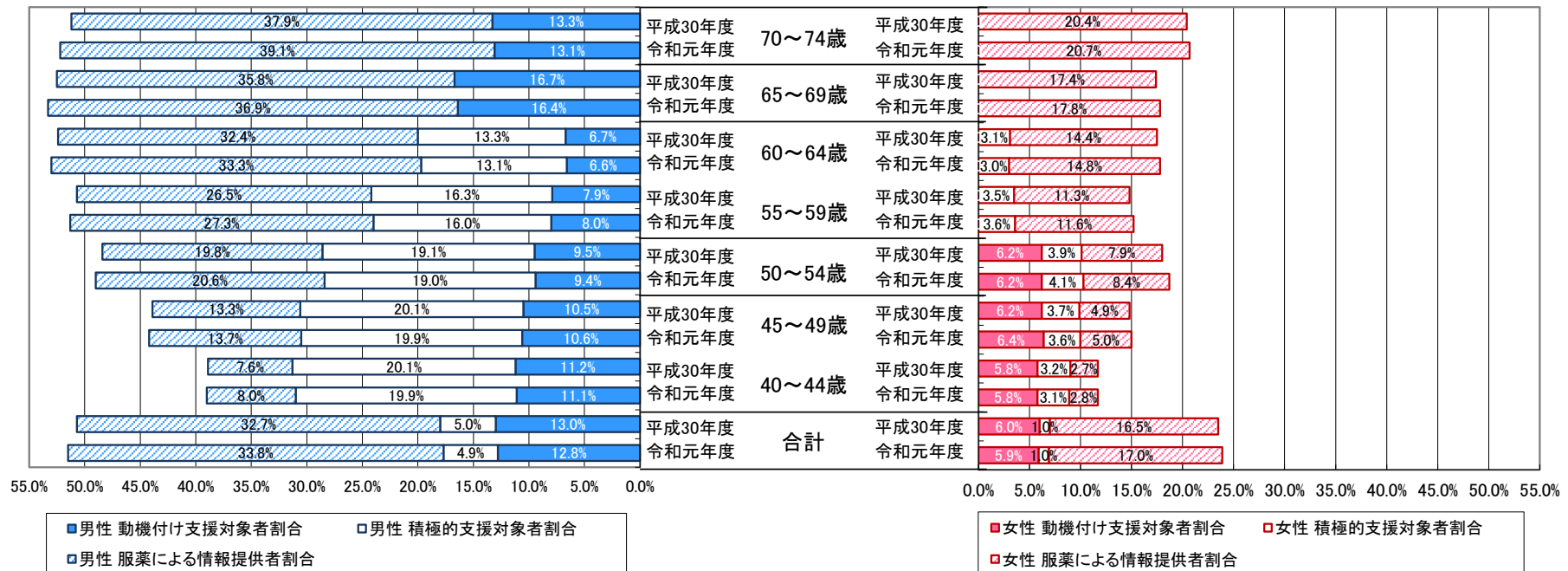

※上記数値は、保険者が社会保険診療報酬支払基金に報告した平成30年度及び令和元年度の特定健康診査等の実績報告データをベースとしたファイルの集計結果

6. 都道府県別 階層化結果

(総計)

(令和元年度)

	評価対象者 数(人)	特定保健指導 対象者数(人)	割合	動機付け支 援対象者数 (人)	割合	積極的支援 対象者数 (人)	割合	服薬による 情報提供者 数(人)	割合	その他の情 報提供者数 (人)
北海道	226,387	25,610	11.3%	19,597	8.7%	6,013	2.7%	56,519	25.0%	144,258
青 森	84,816	8,104	9.6%	5,936	7.0%	2,168	2.6%	23,713	28.0%	52,999
岩 手	93,861	11,952	12.7%	9,165	9.8%	2,787	3.0%	24,501	26.1%	57,408
宮 城	159,176	22,144	13.9%	16,592	10.4%	5,552	3.5%	43,045	27.0%	93,987
秋 田	61,090	7,476	12.2%	5,786	9.5%	1,690	2.8%	15,600	25.5%	38,014
山 形	81,995	8,695	10.6%	6,521	8.0%	2,174	2.7%	20,218	24.7%	53,082
福 島	128,659	14,678	11.4%	11,233	8.7%	3,445	2.7%	36,713	28.5%	77,268
茨 城	184,457	25,709	13.9%	19,114	10.4%	6,595	3.6%	40,715	22.1%	118,033
栃 木	118,285	13,154	11.1%	10,245	8.7%	2,909	2.5%	29,611	25.0%	75,520
群 馬	134,232	15,974	11.9%	12,364	9.2%	3,610	2.7%	32,963	24.6%	85,295
埼 玉	436,491	51,456	11.8%	40,130	9.2%	11,326	2.6%	104,667	24.0%	280,368
千 葉	381,733	46,596	12.2%	36,519	9.6%	10,077	2.6%	88,099	23.1%	247,038
東 京	793,380	89,992	11.3%	64,897	8.2%	25,095	3.2%	180,479	22.7%	522,909
神奈川	356,694	39,531	11.1%	31,189	8.7%	8,342	2.3%	80,527	22.6%	236,636
新 潟	155,180	16,873	10.9%	13,122	8.5%	3,751	2.4%	36,466	23.5%	101,841
富 山	64,814	7,383	11.4%	5,993	9.2%	1,390	2.1%	17,586	27.1%	39,845
石 川	76,070	7,645	10.0%	6,045	7.9%	1,600	2.1%	20,782	27.3%	47,643
福 井	37,014	4,476	12.1%	3,531	9.5%	945	2.6%	9,157	24.7%	23,381
山 梨	63,271	6,794	10.7%	4,976	7.9%	1,818	2.9%	13,482	21.3%	42,995
長 野	148,299	15,498	10.5%	12,069	8.1%	3,429	2.3%	33,767	22.8%	99,034
岐 阜	123,755	12,967	10.5%	10,379	8.4%	2,588	2.1%	28,990	23.4%	81,798
静 岡	218,569	22,063	10.1%	17,224	7.9%	4,839	2.2%	49,885	22.8%	146,621
愛 知	400,417	43,499	10.9%	33,957	8.5%	9,542	2.4%	99,917	25.0%	257,001
三 重	116,638	11,499	9.9%	9,198	7.9%	2,301	2.0%	31,059	26.6%	74,080
滋 賀	80,666	8,322	10.3%	6,609	8.2%	1,713	2.1%	19,805	24.6%	52,539
京 都	128,840	14,683	11.4%	11,308	8.8%	3,375	2.6%	26,871	20.9%	87,286
大 阪	381,748	44,588	11.7%	33,484	8.8%	11,104	2.9%	89,205	23.4%	247,955
兵 庫	272,884	29,942	11.0%	23,670	8.7%	6,272	2.3%	60,473	22.2%	182,469
奈 良	72,500	7,600	10.5%	6,188	8.5%	1,412	1.9%	16,535	22.8%	48,365
和歌山	63,134	7,063	11.2%	5,264	8.3%	1,799	2.8%	15,131	24.0%	40,940
鳥 取	29,512	3,173	10.8%	2,546	8.6%	627	2.1%	7,042	23.9%	19,297
島 根	45,648	4,330	9.5%	3,450	7.6%	880	1.9%	12,033	26.4%	29,285
岡 山	82,070	10,286	12.5%	8,365	10.2%	1,921	2.3%	19,287	23.5%	52,497
広 島	119,598	14,364	12.0%	11,690	9.8%	2,674	2.2%	28,891	24.2%	76,343
山 口	65,127	6,828	10.5%	5,716	8.8%	1,112	1.7%	15,081	23.2%	43,218
徳 島	41,726	4,946	11.9%	4,038	9.7%	908	2.2%	10,750	25.8%	26,030
香 川	63,853	8,385	13.1%	6,789	10.6%	1,596	2.5%	16,278	25.5%	39,190
愛 媛	73,519	9,066	12.3%	6,918	9.4%	2,148	2.9%	16,717	22.7%	47,736
高 知	45,971	6,660	14.5%	4,916	10.7%	1,744	3.8%	11,872	25.8%	27,439
福 岡	242,745	28,519	11.7%	22,000	9.1%	6,519	2.7%	57,568	23.7%	156,658
佐 賀	52,264	6,038	11.6%	4,637	8.9%	1,401	2.7%	13,609	26.0%	32,617
長 崎	90,077	9,430	10.5%	7,332	8.1%	2,098	2.3%	25,100	27.9%	55,547
熊 本	108,653	12,807	11.8%	9,382	8.6%	3,425	3.2%	27,405	25.2%	68,441
大 分	71,075	7,998	11.3%	6,500	9.1%	1,498	2.1%	17,837	25.1%	45,240
宮 崎	71,871	8,099	11.3%	6,319	8.8%	1,780	2.5%	19,437	27.0%	44,335
鹿児島	118,765	12,274	10.3%	9,791	8.2%	2,483	2.1%	33,616	28.3%	72,875
沖 縄	89,392	13,960	15.6%	9,538	10.7%	4,422	4.9%	27,715	31.0%	47,717
全 国	7,056,921	809,129	11.5%	622,232	8.8%	186,897	2.6%	1,706,719	24.2%	4,541,073

※上記数値は、保険者が社会保険診療報酬支払基金に報告した令和元年度の特定健康診査等の実績報告データをベースとしたファイルの集計結果

都道府県別 階層化結果(特定保健指導対象者割合)

(令和元年度)

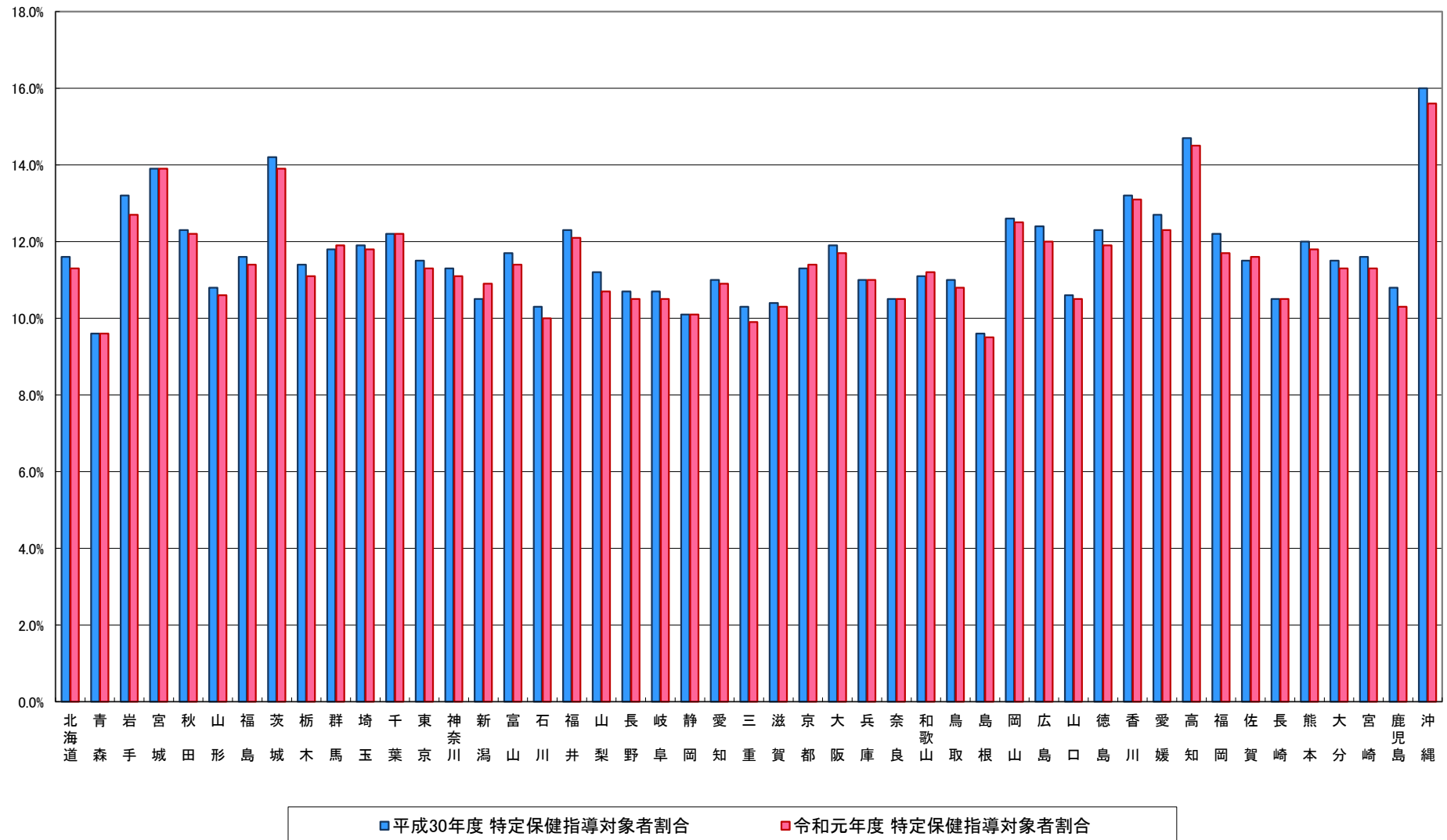

※上記数値は、保険者が社会保険診療報酬支払基金に報告した平成30年度及び令和元年度の特定健康診査等の実績報告データをベースとしたファイルの集計結果

6. 都道府県別 階層化結果

(男性)

(令和元年度)

	評価対象者 数(人)	特定保健指導 対象者数(人)	割合	動機付け支 援対象者数 (人)	割合	積極的支援 対象者数 (人)	割合	服薬による 情報提供者 数(人)	割合	その他の情 報提供者数 (人)
北海道	93,806	16,683	17.8%	11,946	12.7%	4,737	5.0%	32,356	34.5%	44,767
青 森	37,014	5,132	13.9%	3,410	9.2%	1,722	4.7%	13,376	36.1%	18,506
岩 手	40,617	7,198	17.7%	5,148	12.7%	2,050	5.0%	13,840	34.1%	19,579
宮 城	68,700	13,691	19.9%	9,594	14.0%	4,097	6.0%	25,363	36.9%	29,646
秋 田	26,786	4,798	17.9%	3,490	13.0%	1,308	4.9%	9,039	33.7%	12,949
山 形	38,760	5,767	14.9%	3,986	10.3%	1,781	4.6%	12,166	31.4%	20,827
福 島	56,891	9,351	16.4%	6,722	11.8%	2,629	4.6%	21,503	37.8%	26,037
茨 城	80,996	16,431	20.3%	11,399	14.1%	5,032	6.2%	24,602	30.4%	39,963
栃 木	53,145	8,937	16.8%	6,635	12.5%	2,302	4.3%	18,018	33.9%	26,190
群 馬	58,902	10,490	17.8%	7,667	13.0%	2,823	4.8%	19,573	33.2%	28,839
埼 玉	187,217	33,815	18.1%	24,910	13.3%	8,905	4.8%	62,234	33.2%	91,168
千 葉	160,315	30,131	18.8%	22,364	14.0%	7,767	4.8%	52,559	32.8%	77,625
東 京	328,589	60,429	18.4%	40,103	12.2%	20,326	6.2%	109,514	33.3%	158,646
神奈川	146,807	26,164	17.8%	19,606	13.4%	6,558	4.5%	48,650	33.1%	71,993
新 潟	70,140	11,215	16.0%	8,328	11.9%	2,887	4.1%	22,462	32.0%	36,463
富 山	26,106	4,614	17.7%	3,572	13.7%	1,042	4.0%	9,799	37.5%	11,693
石 川	31,690	4,983	15.7%	3,730	11.8%	1,253	4.0%	12,118	38.2%	14,589
福 井	15,776	2,987	18.9%	2,232	14.1%	755	4.8%	5,565	35.3%	7,224
山 梨	28,838	4,706	16.3%	3,217	11.2%	1,489	5.2%	8,630	29.9%	15,502
長 野	65,708	10,573	16.1%	7,788	11.9%	2,785	4.2%	20,811	31.7%	34,324
岐 阜	53,419	8,585	16.1%	6,509	12.2%	2,076	3.9%	17,475	32.7%	27,359
静 岡	95,241	14,937	15.7%	11,061	11.6%	3,876	4.1%	30,570	32.1%	49,734
愛 知	170,387	28,781	16.9%	21,329	12.5%	7,452	4.4%	58,748	34.5%	82,858
三 重	48,110	7,381	15.3%	5,603	11.6%	1,778	3.7%	18,097	37.6%	22,632
滋 賀	34,412	5,610	16.3%	4,239	12.3%	1,371	4.0%	12,037	35.0%	16,765
京 都	53,381	9,977	18.7%	7,281	13.6%	2,696	5.1%	16,342	30.6%	27,062
大 阪	159,503	30,184	18.9%	21,136	13.3%	9,048	5.7%	53,548	33.6%	75,771
兵 庫	113,657	20,173	17.7%	15,121	13.3%	5,052	4.4%	37,369	32.9%	56,115
奈 良	29,210	5,022	17.2%	3,916	13.4%	1,106	3.8%	9,811	33.6%	14,377
和歌山	27,160	4,833	17.8%	3,380	12.4%	1,453	5.3%	9,247	34.0%	13,080
鳥 取	12,797	2,097	16.4%	1,601	12.5%	496	3.9%	4,192	32.8%	6,508
島 根	20,035	2,932	14.6%	2,226	11.1%	706	3.5%	7,145	35.7%	9,958
岡 山	34,417	6,472	18.8%	5,016	14.6%	1,456	4.2%	11,351	33.0%	16,594
広 島	50,721	9,451	18.6%	7,384	14.6%	2,067	4.1%	17,442	34.4%	23,828
山 口	26,408	4,381	16.6%	3,528	13.4%	853	3.2%	8,847	33.5%	13,180
徳 島	17,940	3,239	18.1%	2,525	14.1%	714	4.0%	6,351	35.4%	8,350
香 川	26,431	5,082	19.2%	3,905	14.8%	1,177	4.5%	9,450	35.8%	11,899
愛 媛	31,645	5,865	18.5%	4,215	13.3%	1,650	5.2%	10,003	31.6%	15,777
高 知	20,448	4,242	20.7%	2,895	14.2%	1,347	6.6%	7,034	34.4%	9,172
福 岡	103,741	18,861	18.2%	13,650	13.2%	5,211	5.0%	34,958	33.7%	49,922
佐 賀	23,415	4,007	17.1%	2,883	12.3%	1,124	4.8%	8,064	34.4%	11,344
長 崎	39,571	6,254	15.8%	4,561	11.5%	1,693	4.3%	14,747	37.3%	18,570
熊 本	48,420	8,361	17.3%	5,616	11.6%	2,745	5.7%	16,889	34.9%	23,170
大 分	30,099	5,092	16.9%	3,905	13.0%	1,187	3.9%	10,304	34.2%	14,703
宮 崎	31,267	5,120	16.4%	3,715	11.9%	1,405	4.5%	11,320	36.2%	14,827
鹿児島	52,687	7,891	15.0%	5,928	11.3%	1,963	3.7%	19,766	37.5%	25,030
沖 縄	42,602	8,963	21.0%	5,510	12.9%	3,453	8.1%	16,789	39.4%	16,850
全 国	3,013,927	531,888	17.6%	384,485	12.8%	147,403	4.9%	1,020,074	33.8%	1,461,965

※上記数値は、保険者が社会保険診療報酬支払基金に報告した令和元年度の特定健康診査等の実績報告データをベースとしたファイルの集計結果

6. 都道府県別 階層化結果

(女性)

(令和元年度)

	評価対象者 数(人)	特定保健指導 対象者数(人)	割合	動機付け支 援対象者数 (人)	割合	積極的支援 対象者数 (人)	割合	服薬による 情報提供者 数(人)	割合	その他の情 報提供者数 (人)
北海道	132,581	8,927	6.7%	7,651	5.8%	1,276	1.0%	24,163	18.2%	99,491
青 森	47,802	2,972	6.2%	2,526	5.3%	446	0.9%	10,337	21.6%	34,493
岩 手	53,244	4,754	8.9%	4,017	7.5%	737	1.4%	10,661	20.0%	37,829
宮 城	90,476	8,453	9.3%	6,998	7.7%	1,455	1.6%	17,682	19.5%	64,341
秋 田	34,304	2,678	7.8%	2,296	6.7%	382	1.1%	6,561	19.1%	25,065
山 形	43,235	2,928	6.8%	2,535	5.9%	393	0.9%	8,052	18.6%	32,255
福 島	71,768	5,327	7.4%	4,511	6.3%	816	1.1%	15,210	21.2%	51,231
茨 城	103,461	9,278	9.0%	7,715	7.5%	1,563	1.5%	16,113	15.6%	78,070
栃 木	65,140	4,217	6.5%	3,610	5.5%	607	0.9%	11,593	17.8%	49,330
群 馬	75,330	5,484	7.3%	4,697	6.2%	787	1.0%	13,390	17.8%	56,456
埼 玉	249,274	17,641	7.1%	15,220	6.1%	2,421	1.0%	42,433	17.0%	189,200
千 葉	221,418	16,465	7.4%	14,155	6.4%	2,310	1.0%	35,540	16.1%	169,413
東 京	464,791	29,563	6.4%	24,794	5.3%	4,769	1.0%	70,965	15.3%	364,263
神奈川	209,887	13,367	6.4%	11,583	5.5%	1,784	0.8%	31,877	15.2%	164,643
新 潟	85,040	5,658	6.7%	4,794	5.6%	864	1.0%	14,004	16.5%	65,378
富 山	38,708	2,769	7.2%	2,421	6.3%	348	0.9%	7,787	20.1%	28,152
石 川	44,380	2,662	6.0%	2,315	5.2%	347	0.8%	8,664	19.5%	33,054
福 井	21,238	1,489	7.0%	1,299	6.1%	190	0.9%	3,592	16.9%	16,157
山 梨	34,433	2,088	6.1%	1,759	5.1%	329	1.0%	4,852	14.1%	27,493
長 野	82,591	4,925	6.0%	4,281	5.2%	644	0.8%	12,956	15.7%	64,710
岐 阜	70,336	4,382	6.2%	3,870	5.5%	512	0.7%	11,515	16.4%	54,439
静 岡	123,328	7,126	5.8%	6,163	5.0%	963	0.8%	19,315	15.7%	96,887
愛 知	230,030	14,718	6.4%	12,628	5.5%	2,090	0.9%	41,169	17.9%	174,143
三 重	68,528	4,118	6.0%	3,595	5.2%	523	0.8%	12,962	18.9%	51,448
滋 賀	46,254	2,712	5.9%	2,370	5.1%	342	0.7%	7,768	16.8%	35,774
京 都	75,459	4,706	6.2%	4,027	5.3%	679	0.9%	10,529	14.0%	60,224
大 阪	222,245	14,404	6.5%	12,348	5.6%	2,056	0.9%	35,657	16.0%	172,184
兵 庫	159,227	9,769	6.1%	8,549	5.4%	1,220	0.8%	23,104	14.5%	126,354
奈 良	43,290	2,578	6.0%	2,272	5.2%	306	0.7%	6,724	15.5%	33,988
和歌山	35,974	2,230	6.2%	1,884	5.2%	346	1.0%	5,884	16.4%	27,860
鳥 取	16,715	1,076	6.4%	945	5.7%	131	0.8%	2,850	17.1%	12,789
島 根	25,613	1,398	5.5%	1,224	4.8%	174	0.7%	4,888	19.1%	19,327
岡 山	47,653	3,814	8.0%	3,349	7.0%	465	1.0%	7,936	16.7%	35,903
広 島	68,877	4,913	7.1%	4,306	6.3%	607	0.9%	11,449	16.6%	52,515
山 口	38,719	2,447	6.3%	2,188	5.7%	259	0.7%	6,234	16.1%	30,038
徳 島	23,786	1,707	7.2%	1,513	6.4%	194	0.8%	4,399	18.5%	17,680
香 川	37,422	3,303	8.8%	2,884	7.7%	419	1.1%	6,828	18.2%	27,291
愛 媛	41,874	3,201	7.6%	2,703	6.5%	498	1.2%	6,714	16.0%	31,959
高 知	25,523	2,418	9.5%	2,021	7.9%	397	1.6%	4,838	19.0%	18,267
福 岡	139,004	9,658	6.9%	8,350	6.0%	1,308	0.9%	22,610	16.3%	106,736
佐 賀	28,849	2,031	7.0%	1,754	6.1%	277	1.0%	5,545	19.2%	21,273
長 崎	50,506	3,176	6.3%	2,771	5.5%	405	0.8%	10,353	20.5%	36,977
熊 本	60,233	4,446	7.4%	3,766	6.3%	680	1.1%	10,516	17.5%	45,271
大 分	40,976	2,906	7.1%	2,595	6.3%	311	0.8%	7,533	18.4%	30,537
宮 崎	40,604	2,979	7.3%	2,604	6.4%	375	0.9%	8,117	20.0%	29,508
鹿児島	66,078	4,383	6.6%	3,863	5.8%	520	0.8%	13,850	21.0%	47,845
沖 縄	46,790	4,997	10.7%	4,028	8.6%	969	2.1%	10,926	23.4%	30,867
全 国	4,042,994	277,241	6.9%	237,747	5.9%	39,494	1.0%	686,645	17.0%	3,079,108

※上記数値は、保険者が社会保険診療報酬支払基金に報告した令和元年度の特定健康診査等の実績報告データをベースとしたファイルの集計結果

7. 性・年齢階級別 特定保健指導利用率・実施率

(総計)

(令和元年度)

	全体					動機付け支援					積極的支援				
	対象者数 (人)	利用者数 (人)	利用率	終了者数 (人)	実施率	対象者数 (人)	利用者数 (人)	利用率	終了者数 (人)	実施率	対象者数 (人)	利用者数 (人)	利用率	終了者数 (人)	実施率
40～44歳	47,831	12,745	26.6%	10,044	21.0%	20,223	5,803	28.7%	5,448	26.9%	27,608	6,942	25.1%	4,596	16.6%
45～49歳	60,676	14,956	24.6%	11,870	19.6%	25,479	6,821	26.8%	6,425	25.2%	35,197	8,135	23.1%	5,445	15.5%
50～54歳	60,537	15,438	25.5%	12,559	20.7%	24,713	7,048	28.5%	6,689	27.1%	35,824	8,390	23.4%	5,870	16.4%
55～59歳	61,134	17,138	28.0%	14,192	23.2%	25,834	8,095	31.3%	7,780	30.1%	35,300	9,043	25.6%	6,412	18.2%
60～64歳	95,619	31,807	33.3%	29,259	30.6%	42,651	17,939	42.1%	19,082	44.7%	52,968	13,868	26.2%	10,177	19.2%
65～69歳	221,451	78,608	35.5%	76,567	34.6%	221,451	78,608	35.5%	76,567	34.6%			—		—
70～74歳	261,881	88,559	33.8%	82,782	31.6%	261,881	88,559	33.8%	82,782	31.6%			—		—
合計	809,129	259,251	32.0%	237,273	29.3%	622,232	212,873	34.2%	204,773	32.9%	186,897	46,378	24.8%	32,500	17.4%

(男性)

	全体					動機付け支援					積極的支援				
	対象者数 (人)	利用者数 (人)	利用率	終了者数 (人)	実施率	対象者数 (人)	利用者数 (人)	利用率	終了者数 (人)	実施率	対象者数 (人)	利用者数 (人)	利用率	終了者数 (人)	実施率
40～44歳	37,218	9,628	25.9%	7,350	19.7%	13,332	3,696	27.7%	3,461	26.0%	23,886	5,932	24.8%	3,889	16.3%
45～49歳	45,621	10,813	23.7%	8,298	18.2%	15,892	4,073	25.6%	3,829	24.1%	29,729	6,740	22.7%	4,469	15.0%
50～54歳	43,320	10,359	23.9%	8,118	18.7%	14,314	3,802	26.6%	3,579	25.0%	29,006	6,557	22.6%	4,539	15.6%
55～59歳	40,577	10,525	25.9%	8,320	20.5%	13,531	3,859	28.5%	3,648	27.0%	27,046	6,666	24.6%	4,672	17.3%
60～64歳	56,710	17,699	31.2%	15,747	27.8%	18,974	8,118	42.8%	8,833	46.6%	37,736	9,581	25.4%	6,914	18.3%
65～69歳	138,791	47,724	34.4%	46,220	33.3%	138,791	47,724	34.4%	46,220	33.3%			—		—
70～74歳	169,651	55,788	32.9%	52,043	30.7%	169,651	55,788	32.9%	52,043	30.7%			—		—
合計	531,888	162,536	30.6%	146,096	27.5%	384,485	127,060	33.0%	121,613	31.6%	147,403	35,476	24.1%	24,483	16.6%

(女性)

	全体					動機付け支援					積極的支援				
	対象者数 (人)	利用者数 (人)	利用率	終了者数 (人)	実施率	対象者数 (人)	利用者数 (人)	利用率	終了者数 (人)	実施率	対象者数 (人)	利用者数 (人)	利用率	終了者数 (人)	実施率
40～44歳	10,613	3,117	29.4%	2,694	25.4%	6,891	2,107	30.6%	1,987	28.8%	3,722	1,010	27.1%	707	19.0%
45～49歳	15,055	4,143	27.5%	3,572	23.7%	9,587	2,748	28.7%	2,596	27.1%	5,468	1,395	25.5%	976	17.8%
50～54歳	17,217	5,079	29.5%	4,441	25.8%	10,399	3,246	31.2%	3,110	29.9%	6,818	1,833	26.9%	1,331	19.5%
55～59歳	20,557	6,613	32.2%	5,872	28.6%	12,303	4,236	34.4%	4,132	33.6%	8,254	2,377	28.8%	1,740	21.1%
60～64歳	38,909	14,108	36.3%	13,512	34.7%	23,677	9,821	41.5%	10,249	43.3%	15,232	4,287	28.1%	3,263	21.4%
65～69歳	82,660	30,884	37.4%	30,347	36.7%	82,660	30,884	37.4%	30,347	36.7%			—		—
70～74歳	92,230	32,771	35.5%	30,739	33.3%	92,230	32,771	35.5%	30,739	33.3%			—		—
合計	277,241	96,715	34.9%	91,177	32.9%	237,747	85,813	36.1%	83,160	35.0%	39,494	10,902	27.6%	8,017	20.3%

※上記数値は、保険者が社会保険診療報酬支払基金に報告した令和元年度の特定健康診査等の実績報告データをベースとしたファイルの集計結果

※積極的支援の利用者数・終了者数は、動機付け支援、モデル実施を含めた積極的支援レベルの利用者数・終了者数を示す

7. 性・年齢階級別 特定保健指導利用率・実施率(積極的支援の内訳)

(総計)

(令和元年度)

	対象者数 (人)	積極的支援(動機付け支援相当及びモデル実施を除く)				積極的支援(動機付け支援相当)				積極的支援(モデル実施)			
		利用者数 (人)	利用率	終了者数 (人)	実施率	利用者数 (人)	利用率	終了者数 (人)	実施率	利用者数 (人)	利用率	終了者数 (人)	実施率
40～44歳	27,608	6,887	24.9%	4,544	16.5%	55	0.2%	52	0.2%	0	0.0%	0	0.0%
45～49歳	35,197	8,057	22.9%	5,372	15.3%	75	0.2%	70	0.2%	3	0.0%	3	0.0%
50～54歳	35,824	8,318	23.2%	5,804	16.2%	69	0.2%	64	0.2%	3	0.0%	2	0.0%
55～59歳	35,300	8,951	25.4%	6,330	17.9%	92	0.3%	82	0.2%	0	0.0%	0	0.0%
60～64歳	52,968	13,717	25.9%	10,023	18.9%	150	0.3%	153	0.3%	1	0.0%	1	0.0%
65～69歳			-		-		-		-		-		-
70～74歳			-		-		-		-		-		-
合計	186,897	45,930	24.6%	32,073	17.2%	441	0.2%	421	0.2%	7	0.0%	6	0.0%

(男性)

	対象者数 (人)	積極的支援(動機付け支援相当及びモデル実施を除く)				積極的支援(動機付け支援相当)				積極的支援(モデル実施)			
		利用者数 (人)	利用率	終了者数 (人)	実施率	利用者数 (人)	利用率	終了者数 (人)	実施率	利用者数 (人)	利用率	終了者数 (人)	実施率
40～44歳	23,886	5,882	24.6%	3,842	16.1%	50	0.2%	47	0.2%	0	0.0%	0	0.0%
45～49歳	29,729	6,670	22.4%	4,404	14.8%	67	0.2%	62	0.2%	3	0.0%	3	0.0%
50～54歳	29,006	6,492	22.4%	4,478	15.4%	63	0.2%	60	0.2%	2	0.0%	1	0.0%
55～59歳	27,046	6,590	24.4%	4,604	17.0%	76	0.3%	68	0.3%	0	0.0%	0	0.0%
60～64歳	37,736	9,469	25.1%	6,803	18.0%	111	0.3%	110	0.3%	1	0.0%	1	0.0%
65～69歳			-		-		-		-		-		-
70～74歳			-		-		-		-		-		-
合計	147,403	35,103	23.8%	24,131	16.4%	367	0.2%	347	0.2%	6	0.0%	5	0.0%

(女性)

	対象者数 (人)	積極的支援(動機付け支援相当及びモデル実施を除く)				積極的支援(動機付け支援相当)				積極的支援(モデル実施)			
		利用者数 (人)	利用率	終了者数 (人)	実施率	利用者数 (人)	利用率	終了者数 (人)	実施率	利用者数 (人)	利用率	終了者数 (人)	実施率
40～44歳	3,722	1,005	27.0%	702	18.9%	5	0.1%	5	0.1%	0	0.0%	0	0.0%
45～49歳	5,468	1,387	25.4%	968	17.7%	8	0.1%	8	0.1%	0	0.0%	0	0.0%
50～54歳	6,818	1,826	26.8%	1,326	19.4%	6	0.1%	4	0.1%	1	0.0%	1	0.0%
55～59歳	8,254	2,361	28.6%	1,726	20.9%	16	0.2%	14	0.2%	0	0.0%	0	0.0%
60～64歳	15,232	4,248	27.9%	3,220	21.1%	39	0.3%	43	0.3%	0	0.0%	0	0.0%
65～69歳			-		-		-		-		-		-
70～74歳			-		-		-		-		-		-
合計	39,494	10,827	27.4%	7,942	20.1%	74	0.2%	74	0.2%	1	0.0%	1	0.0%

※上記数値は、保険者が社会保険診療報酬支払基金に報告した令和元年度の特定健康診査等の実績報告データをベースとしたファイルの集計結果

※利用率・実施率が0.05%未満の場合、値を0.0%で表示

※積極的支援(動機付け支援相当及びモデル実施を除く)、動機付け支援相当、モデル実施の利用率及び実施率は、利用者数及び終了者数を積極的支援レベルの対象者数で除算したもの

8. 都道府県別 特定保健指導利用率・実施率

(令和元年度)

	全体							動機付け支援							積極的支援						
	対象者 (人)	利用者数 (人)	利用率	順位	終了者数 (人)	実施率	順位	対象者 (人)	利用者数 (人)	利用率	順位	終了者数 (人)	実施率	順位	対象者 (人)	利用者数 (人)	利用率	順位	終了者数 (人)	実施率	順位
北海道	25,610	9,892	38.6%	21	9,225	36.0%	20	19,597	7,952	40.6%	21	7,840	40.0%	19	6,013	1,940	32.3%	18	1,385	23.0%	19
青森	8,104	4,178	51.6%	11	3,846	47.5%	11	5,936	3,314	55.8%	10	3,178	53.5%	9	2,168	864	39.9%	12	668	30.8%	9
岩手	11,952	3,154	26.4%	33	2,990	25.0%	33	9,165	2,615	28.5%	33	2,536	27.7%	33	2,787	539	19.3%	33	454	16.3%	29
宮城	22,144	4,761	21.5%	37	4,326	19.5%	38	16,592	3,755	22.6%	39	3,580	21.6%	39	5,552	1,006	18.1%	35	746	13.4%	31
秋田	7,476	1,816	24.3%	36	1,609	21.5%	36	5,786	1,531	26.5%	36	1,416	24.5%	36	1,690	285	16.9%	37	193	11.4%	36
山形	8,695	4,369	50.2%	13	3,940	45.3%	13	6,521	3,474	53.3%	13	3,396	52.1%	12	2,174	895	41.2%	10	544	25.0%	15
福島	14,678	5,743	39.1%	19	4,920	33.5%	24	11,233	4,701	41.8%	19	4,240	37.7%	23	3,445	1,042	30.2%	23	680	19.7%	26
茨城	25,709	9,961	38.7%	20	8,403	32.7%	25	19,114	7,792	40.8%	20	7,185	37.6%	24	6,595	2,169	32.9%	17	1,218	18.5%	28
栃木	13,154	4,640	35.3%	27	4,109	31.2%	26	10,245	3,779	36.9%	27	3,520	34.4%	27	2,909	861	29.6%	24	589	20.2%	25
群馬	15,974	2,894	18.1%	43	2,844	17.8%	42	12,364	2,434	19.7%	43	2,448	19.8%	42	3,610	460	12.7%	41	396	11.0%	37
埼玉	51,456	11,082	21.5%	37	10,165	19.8%	37	40,130	9,662	24.1%	37	9,053	22.6%	37	11,326	1,420	12.5%	43	1,112	9.8%	42
千葉	46,596	12,358	26.5%	32	11,553	24.8%	34	36,519	10,323	28.3%	34	10,021	27.4%	34	10,077	2,035	20.2%	32	1,532	15.2%	30
東京	89,992	13,439	14.9%	46	12,519	13.9%	46	64,897	10,308	15.9%	46	10,504	16.2%	46	25,095	3,131	12.5%	43	2,015	8.0%	45
神奈川	39,531	4,638	11.7%	47	4,620	11.7%	47	31,189	4,088	13.1%	47	4,149	13.3%	47	8,342	550	6.6%	47	471	5.6%	47
新潟	16,873	7,791	46.2%	15	7,075	41.9%	15	13,122	6,364	48.5%	15	6,030	46.0%	16	3,751	1,427	38.0%	14	1,045	27.9%	12
富山	7,383	2,735	37.0%	24	2,578	34.9%	22	5,993	2,327	38.8%	25	2,263	37.8%	22	1,390	408	29.4%	25	315	22.7%	20
石川	7,645	4,594	60.1%	7	4,230	55.3%	6	6,045	3,811	63.0%	7	3,745	62.0%	6	1,600	783	48.9%	8	485	30.3%	10
福井	4,476	1,721	38.4%	22	1,594	35.6%	21	3,531	1,425	40.4%	22	1,366	38.7%	21	945	296	31.3%	19	228	24.1%	18
山梨	6,794	4,221	62.1%	6	3,553	52.3%	8	4,976	3,271	65.7%	6	3,011	60.5%	7	1,818	950	52.3%	6	542	29.8%	11
長野	15,498	10,217	65.9%	4	9,333	60.2%	4	12,069	8,279	68.6%	5	7,922	65.6%	4	3,429	1,938	56.5%	4	1,411	41.1%	4
岐阜	12,967	5,842	45.1%	16	5,409	41.7%	16	10,379	4,976	47.9%	17	4,776	46.0%	16	2,588	866	33.5%	16	633	24.5%	17
静岡	22,063	9,349	42.4%	18	8,656	39.2%	18	17,224	7,839	45.5%	18	7,618	44.2%	18	4,839	1,510	31.2%	20	1,038	21.5%	22
愛知	43,499	9,011	20.7%	39	8,234	18.9%	41	33,957	7,466	22.0%	40	7,219	21.3%	40	9,542	1,545	16.2%	38	1,015	10.6%	39
三重	11,499	1,992	17.3%	44	1,875	16.3%	45	9,198	1,785	19.4%	44	1,693	18.4%	45	2,301	207	9.0%	46	182	7.9%	46
滋賀	8,322	3,143	37.8%	23	3,001	36.1%	19	6,609	2,666	40.3%	23	2,629	39.8%	20	1,713	477	27.8%	26	372	21.7%	21
京都	14,683	3,850	26.2%	35	3,499	23.8%	35	11,308	3,203	28.3%	34	3,079	27.2%	35	3,375	647	19.2%	34	420	12.4%	33
大阪	44,588	9,071	20.3%	41	8,505	19.1%	40	33,484	7,656	22.9%	38	7,538	22.5%	38	11,104	1,415	12.7%	41	967	8.7%	44
兵庫	29,942	9,505	31.7%	29	7,956	26.6%	31	23,670	8,022	33.9%	29	7,281	30.8%	30	6,272	1,483	23.6%	30	675	10.8%	38
奈良	7,600	1,556	20.5%	40	1,472	19.4%	39	6,188	1,315	21.3%	41	1,295	20.9%	41	1,412	241	17.1%	36	177	12.5%	32
和歌山	7,063	2,321	32.9%	28	2,179	30.9%	27	5,264	1,878	35.7%	28	1,960	37.2%	25	1,799	443	24.6%	27	219	12.2%	34

8. 都道府県別 特定保健指導利用率・実施率

(令和元年度)

	全体							動機付け支援							積極的支援						
	対象者 (人)	利用者数 (人)	利用率	順位	終了者数 (人)	実施率	順位	対象者 (人)	利用者数 (人)	利用率	順位	終了者数 (人)	実施率	順位	対象者 (人)	利用者数 (人)	利用率	順位	終了者数 (人)	実施率	順位
鳥 取	3,173	1,133	35.7%	26	949	29.9%	28	2,546	1,000	39.3%	24	874	34.3%	28	627	133	21.2%	31	75	12.0%	35
島 根	4,330	1,255	29.0%	31	1,173	27.1%	30	3,450	1,046	30.3%	31	990	28.7%	32	880	209	23.8%	29	183	20.8%	24
岡 山	10,286	1,965	19.1%	42	1,830	17.8%	42	8,365	1,712	20.5%	42	1,630	19.5%	43	1,921	253	13.2%	40	200	10.4%	40
広 島	14,364	3,785	26.4%	33	3,697	25.7%	32	11,690	3,409	29.2%	32	3,421	29.3%	31	2,674	376	14.1%	39	276	10.3%	41
山 口	6,828	1,156	16.9%	45	1,178	17.3%	44	5,716	1,035	18.1%	45	1,072	18.8%	44	1,112	121	10.9%	45	106	9.5%	43
徳 島	4,946	3,974	80.3%	1	3,842	77.7%	1	4,038	3,415	84.6%	1	3,354	83.1%	1	908	559	61.6%	1	488	53.7%	1
香 川	8,385	3,106	37.0%	24	2,898	34.6%	23	6,789	2,617	38.5%	26	2,471	36.4%	26	1,596	489	30.6%	22	427	26.8%	13
愛 媛	9,066	4,017	44.3%	17	3,642	40.2%	17	6,918	3,348	48.4%	16	3,194	46.2%	15	2,148	669	31.1%	21	448	20.9%	23
高 知	6,660	2,032	30.5%	30	1,889	28.4%	29	4,916	1,611	32.8%	30	1,559	31.7%	29	1,744	421	24.1%	28	330	18.9%	27
福 岡	28,519	14,571	51.1%	12	12,857	45.1%	14	22,000	12,063	54.8%	12	11,241	51.1%	14	6,519	2,508	38.5%	13	1,616	24.8%	16
佐 賀	6,038	4,271	70.7%	3	3,752	62.1%	3	4,637	3,423	73.8%	3	3,241	69.9%	3	1,401	848	60.5%	3	511	36.5%	6
長 崎	9,430	6,186	65.6%	5	5,550	58.9%	5	7,332	5,034	68.7%	4	4,731	64.5%	5	2,098	1,152	54.9%	5	819	39.0%	5
熊 本	12,807	7,333	57.3%	8	6,884	53.8%	7	9,382	5,548	59.1%	8	5,433	57.9%	8	3,425	1,785	52.1%	7	1,451	42.4%	3
大 分	7,998	3,869	48.4%	14	3,817	47.7%	10	6,500	3,308	50.9%	14	3,327	51.2%	13	1,498	561	37.4%	15	490	32.7%	7
宮 崎	8,099	4,243	52.4%	10	3,886	48.0%	9	6,319	3,468	54.9%	11	3,317	52.5%	11	1,780	775	43.5%	9	569	32.0%	8
鹿児島	12,274	6,521	53.1%	9	5,826	47.5%	11	9,791	5,521	56.4%	9	5,171	52.8%	10	2,483	1,000	40.3%	11	655	26.4%	14
沖 縄	13,960	9,990	71.6%	2	9,385	67.2%	2	9,538	7,304	76.6%	2	7,256	76.1%	2	4,422	2,686	60.7%	2	2,129	48.1%	2
全 国	809,129	259,251	32.0%	—	237,273	29.3%	—	622,232	212,873	34.2%	—	204,773	32.9%	—	186,897	46,378	24.8%	—	32,500	17.4%	—

※上記数値は、保険者が社会保険診療報酬支払基金に報告した令和元年度の特定健康診査等の実績報告データをベースとしたファイルの集計結果

※積極的支援の利用者数・終了者数は、動機付け支援、モデル実施を含めた積極的支援レベルの利用者数・終了者数を示す

8. 都道府県別 特定保健指導利用率・実施率(積極的支援の内訳)

(令和元年度)

	対象者 (人)	積極的支援(動機付け支援相当及びモデル実施を除く)						積極的支援(動機付け支援相当)						積極的支援(モデル実施)					
		利用者数 (人)	利用率	順位	終了者数 (人)	実施率	順位	利用者数 (人)	利用率	順位	終了者数 (人)	実施率	順位	利用者数 (人)	利用率	順位	終了者数 (人)	実施率	順位
北海道	6,013	1,913	31.8%	—	1,365	22.7%	—	26	0.4%	—	20	0.3%	—	1	0.0%	—	0	0.0%	—
青森	2,168	848	39.1%	—	652	30.1%	—	16	0.7%	—	16	0.7%	—	0	0.0%	—	0	0.0%	—
岩手	2,787	537	19.3%	—	452	16.2%	—	2	0.1%	—	2	0.1%	—	0	0.0%	—	0	0.0%	—
宮城	5,552	994	17.9%	—	735	13.2%	—	12	0.2%	—	11	0.2%	—	0	0.0%	—	0	0.0%	—
秋田	1,690	282	16.7%	—	189	11.2%	—	3	0.2%	—	4	0.2%	—	0	0.0%	—	0	0.0%	—
山形	2,174	891	41.0%	—	539	24.8%	—	4	0.2%	—	5	0.2%	—	0	0.0%	—	0	0.0%	—
福島	3,445	1,026	29.8%	—	666	19.3%	—	13	0.4%	—	11	0.3%	—	3	0.1%	—	3	0.1%	—
茨城	6,595	2,151	32.6%	—	1,198	18.2%	—	18	0.3%	—	20	0.3%	—	0	0.0%	—	0	0.0%	—
栃木	2,909	838	28.8%	—	568	19.5%	—	23	0.8%	—	21	0.7%	—	0	0.0%	—	0	0.0%	—
群馬	3,610	456	12.6%	—	392	10.9%	—	4	0.1%	—	4	0.1%	—	0	0.0%	—	0	0.0%	—
埼玉	11,326	1,408	12.4%	—	1,101	9.7%	—	11	0.1%	—	10	0.1%	—	1	0.0%	—	1	0.0%	—
千葉	10,077	2,015	20.0%	—	1,515	15.0%	—	20	0.2%	—	17	0.2%	—	0	0.0%	—	0	0.0%	—
東京	25,095	3,106	12.4%	—	1,994	7.9%	—	25	0.1%	—	21	0.1%	—	0	0.0%	—	0	0.0%	—
神奈川	8,342	550	6.6%	—	471	5.6%	—	0	0.0%	—	0	0.0%	—	0	0.0%	—	0	0.0%	—
新潟	3,751	1,422	37.9%	—	1,040	27.7%	—	5	0.1%	—	5	0.1%	—	0	0.0%	—	0	0.0%	—
富山	1,390	396	28.5%	—	303	21.8%	—	11	0.8%	—	11	0.8%	—	1	0.1%	—	1	0.1%	—
石川	1,600	771	48.2%	—	473	29.6%	—	12	0.8%	—	12	0.8%	—	0	0.0%	—	0	0.0%	—
福井	945	296	31.3%	—	228	24.1%	—	0	0.0%	—	0	0.0%	—	0	0.0%	—	0	0.0%	—
山梨	1,818	943	51.9%	—	536	29.5%	—	7	0.4%	—	6	0.3%	—	0	0.0%	—	0	0.0%	—
長野	3,429	1,930	56.3%	—	1,403	40.9%	—	8	0.2%	—	8	0.2%	—	0	0.0%	—	0	0.0%	—
岐阜	2,588	843	32.6%	—	610	23.6%	—	23	0.9%	—	23	0.9%	—	0	0.0%	—	0	0.0%	—
静岡	4,839	1,486	30.7%	—	1,007	20.8%	—	24	0.5%	—	31	0.6%	—	0	0.0%	—	0	0.0%	—
愛知	9,542	1,534	16.1%	—	1,005	10.5%	—	11	0.1%	—	10	0.1%	—	0	0.0%	—	0	0.0%	—
三重	2,301	207	9.0%	—	182	7.9%	—	0	0.0%	—	0	0.0%	—	0	0.0%	—	0	0.0%	—
滋賀	1,713	476	27.8%	—	371	21.7%	—	1	0.1%	—	1	0.1%	—	0	0.0%	—	0	0.0%	—
京都	3,375	644	19.1%	—	418	12.4%	—	3	0.1%	—	2	0.1%	—	0	0.0%	—	0	0.0%	—
大阪	11,104	1,403	12.6%	—	957	8.6%	—	12	0.1%	—	10	0.1%	—	0	0.0%	—	0	0.0%	—
兵庫	6,272	1,477	23.5%	—	669	10.7%	—	6	0.1%	—	6	0.1%	—	0	0.0%	—	0	0.0%	—
奈良	1,412	240	17.0%	—	174	12.3%	—	1	0.1%	—	3	0.2%	—	0	0.0%	—	0	0.0%	—
和歌山	1,799	440	24.5%	—	216	12.0%	—	3	0.2%	—	3	0.2%	—	0	0.0%	—	0	0.0%	—

8. 都道府県別 特定保健指導利用率・実施率(積極的支援の内訳)

(令和元年度)

	対象者 (人)	積極的支援(動機付け支援相当及びモデル実施を除く)						積極的支援(動機付け支援相当)						積極的支援(モデル実施)					
		利用者数 (人)	利用率	順位	終了者数 (人)	実施率	順位	利用者数 (人)	利用率	順位	終了者数 (人)	実施率	順位	利用者数 (人)	利用率	順位	終了者数 (人)	実施率	順位
鳥 取	627	133	21.2%	—	75	12.0%	—	0	0.0%	—	0	0.0%	—	0	0.0%	—	0	0.0%	—
島 根	880	207	23.5%	—	182	20.7%	—	2	0.2%	—	1	0.1%	—	0	0.0%	—	0	0.0%	—
岡 山	1,921	253	13.2%	—	199	10.4%	—	0	0.0%	—	1	0.1%	—	0	0.0%	—	0	0.0%	—
広 島	2,674	375	14.0%	—	275	10.3%	—	1	0.0%	—	1	0.0%	—	0	0.0%	—	0	0.0%	—
山 口	1,112	116	10.4%	—	100	9.0%	—	5	0.4%	—	6	0.5%	—	0	0.0%	—	0	0.0%	—
徳 島	908	554	61.0%	—	483	53.2%	—	5	0.6%	—	5	0.6%	—	0	0.0%	—	0	0.0%	—
香 川	1,596	489	30.6%	—	427	26.8%	—	0	0.0%	—	0	0.0%	—	0	0.0%	—	0	0.0%	—
愛 媛	2,148	665	31.0%	—	444	20.7%	—	4	0.2%	—	4	0.2%	—	0	0.0%	—	0	0.0%	—
高 知	1,744	417	23.9%	—	326	18.7%	—	4	0.2%	—	4	0.2%	—	0	0.0%	—	0	0.0%	—
福 岡	6,519	2,489	38.2%	—	1,596	24.5%	—	18	0.3%	—	19	0.3%	—	1	0.0%	—	1	0.0%	—
佐 賀	1,401	835	59.6%	—	500	35.7%	—	13	0.9%	—	11	0.8%	—	0	0.0%	—	0	0.0%	—
長 崎	2,098	1,138	54.2%	—	807	38.5%	—	14	0.7%	—	12	0.6%	—	0	0.0%	—	0	0.0%	—
熊 本	3,425	1,770	51.7%	—	1,439	42.0%	—	15	0.4%	—	12	0.4%	—	0	0.0%	—	0	0.0%	—
大 分	1,498	550	36.7%	—	480	32.0%	—	11	0.7%	—	10	0.7%	—	0	0.0%	—	0	0.0%	—
宮 崎	1,780	758	42.6%	—	556	31.2%	—	17	1.0%	—	13	0.7%	—	0	0.0%	—	0	0.0%	—
鹿児島	2,483	998	40.2%	—	653	26.3%	—	2	0.1%	—	2	0.1%	—	0	0.0%	—	0	0.0%	—
沖 縄	4,422	2,660	60.2%	—	2,102	47.5%	—	26	0.6%	—	27	0.6%	—	0	0.0%	—	0	0.0%	—
全 国	186,897	45,930	24.6%	—	32,073	17.2%	—	441	0.2%	—	421	0.2%	—	7	0.0%	—	6	0.0%	—

※上記数値は、保険者が社会保険診療報酬支払基金に報告した令和元年度の特定健康診査等の実績報告データをベースとしたファイルの集計結果

※利用率・実施率が0.05未満の場合、値を0.0%で表示

※積極的支援(動機付け支援相当及びモデル実施を除く)、動機付け支援相当、モデル実施の利用率及び実施率は、利用者数及び終了者数を積極的支援レベルの対象者数で除算したもの

9. 都道府県別 特定保健指導完了率(利用者／終了者)

(令和元年度)

都道府県	全体				動機付け支援				積極的支援			
	保健指導 利用者数 (人)	保健指導 終了者数 (人)	完了率	順位	保健指導 利用者数 (人)	保健指導 終了者数 (人)	完了率	順位	保健指導 利用者数 (人)	保健指導 終了者数 (人)	完了率	順位
北海道	9,892	9,225	93.3%	18	7,952	7,840	98.6%	9	1,940	1,385	71.4%	27
青森	4,178	3,846	92.1%	26	3,314	3,178	95.9%	25	864	668	77.3%	16
岩手	3,154	2,990	94.8%	8	2,615	2,536	97.0%	20	539	454	84.2%	9
宮城	4,761	4,326	90.9%	32	3,755	3,580	95.3%	30	1,006	746	74.2%	20
秋田	1,816	1,609	88.6%	39	1,531	1,416	92.5%	42	285	193	67.7%	32
山形	4,369	3,940	90.2%	36	3,474	3,396	97.8%	16	895	544	60.8%	41
福島	5,743	4,920	85.7%	43	4,701	4,240	90.2%	46	1,042	680	65.3%	36
茨城	9,961	8,403	84.4%	44	7,792	7,185	92.2%	43	2,169	1,218	56.2%	45
栃木	4,640	4,109	88.6%	39	3,779	3,520	93.1%	41	861	589	68.4%	30
群馬	2,894	2,844	98.3%	4	2,434	2,448	100.6%	5	460	396	86.1%	7
埼玉	11,082	10,165	91.7%	28	9,662	9,053	93.7%	38	1,420	1,112	78.3%	14
千葉	12,358	11,553	93.5%	16	10,323	10,021	97.1%	19	2,035	1,532	75.3%	19
東京	13,439	12,519	93.2%	20	10,308	10,504	101.9%	3	3,131	2,015	64.4%	38
神奈川	4,638	4,620	99.6%	2	4,088	4,149	101.5%	4	550	471	85.6%	8
新潟	7,791	7,075	90.8%	34	6,364	6,030	94.8%	32	1,427	1,045	73.2%	24
富山	2,735	2,578	94.3%	10	2,327	2,263	97.2%	17	408	315	77.2%	17
石川	4,594	4,230	92.1%	26	3,811	3,745	98.3%	13	783	485	61.9%	40
福井	1,721	1,594	92.6%	23	1,425	1,366	95.9%	25	296	228	77.0%	18
山梨	4,221	3,553	84.2%	45	3,271	3,011	92.1%	44	950	542	57.1%	43
長野	10,217	9,333	91.3%	31	8,279	7,922	95.7%	27	1,938	1,411	72.8%	26
岐阜	5,842	5,409	92.6%	23	4,976	4,776	96.0%	24	866	633	73.1%	25
静岡	9,349	8,656	92.6%	23	7,839	7,618	97.2%	17	1,510	1,038	68.7%	29
愛知	9,011	8,234	91.4%	30	7,466	7,219	96.7%	22	1,545	1,015	65.7%	34
三重	1,992	1,875	94.1%	11	1,785	1,693	94.8%	32	207	182	87.9%	1
滋賀	3,143	3,001	95.5%	7	2,666	2,629	98.6%	9	477	372	78.0%	15
京都	3,850	3,499	90.9%	32	3,203	3,079	96.1%	23	647	420	64.9%	37
大阪	9,071	8,505	93.8%	15	7,656	7,538	98.5%	11	1,415	967	68.3%	31
兵庫	9,505	7,956	83.7%	47	8,022	7,281	90.8%	45	1,483	675	45.5%	47
奈良	1,556	1,472	94.6%	9	1,315	1,295	98.5%	11	241	177	73.4%	21
和歌山	2,321	2,179	93.9%	12	1,878	1,960	104.4%	1	443	219	49.4%	46
鳥取	1,133	949	83.8%	46	1,000	874	87.4%	47	133	75	56.4%	44
島根	1,255	1,173	93.5%	16	1,046	990	94.6%	35	209	183	87.6%	2
岡山	1,965	1,830	93.1%	21	1,712	1,630	95.2%	31	253	200	79.1%	12
広島	3,785	3,697	97.7%	5	3,409	3,421	100.4%	7	376	276	73.4%	21
山口	1,156	1,178	101.9%	1	1,035	1,072	103.6%	2	121	106	87.6%	2
徳島	3,974	3,842	96.7%	6	3,415	3,354	98.2%	14	559	488	87.3%	4
香川	3,106	2,898	93.3%	18	2,617	2,471	94.4%	36	489	427	87.3%	4
愛媛	4,017	3,642	90.7%	35	3,348	3,194	95.4%	29	669	448	67.0%	33
高知	2,032	1,889	93.0%	22	1,611	1,559	96.8%	21	421	330	78.4%	13
福岡	14,571	12,857	88.2%	41	12,063	11,241	93.2%	40	2,508	1,616	64.4%	38
佐賀	4,271	3,752	87.8%	42	3,423	3,241	94.7%	34	848	511	60.3%	42
長崎	6,186	5,550	89.7%	37	5,034	4,731	94.0%	37	1,152	819	71.1%	28
熊本	7,333	6,884	93.9%	12	5,548	5,433	97.9%	15	1,785	1,451	81.3%	10
大分	3,869	3,817	98.7%	3	3,308	3,327	100.6%	5	561	490	87.3%	4
宮崎	4,243	3,886	91.6%	29	3,468	3,317	95.6%	28	775	569	73.4%	21
鹿児島	6,521	5,826	89.3%	38	5,521	5,171	93.7%	38	1,000	655	65.5%	35
沖縄	9,990	9,385	93.9%	12	7,304	7,256	99.3%	8	2,686	2,129	79.3%	11
全国	259,251	237,273	91.5%	—	212,873	204,773	96.2%	—	46,378	32,500	70.1%	—

※上記数値は、保険者が社会保険診療報酬支払基金に報告した令和元年度の特定健康診査等の実績報告データをベースとしたファイルの集計結果

※積極的支援の利用者数・終了者数は、動機付け支援、モデル実施を含めた積極的支援レベルの利用者数・終了者数を示す

9. 都道府県別 特定保健指導完了率(利用者／終了者)(積極的支援の内訳)

(令和元年度)

都道府県	積極的支援 (動機付け支援相当及びモデル実施を除く)				積極的支援(動機付け支援相当)				積極的支援(モデル実施)			
	保健指導 利用者数 (人)	保健指導 終了者数 (人)	完了率	順位	保健指導 利用者数 (人)	保健指導 終了者数 (人)	完了率	順位	保健指導 利用者数 (人)	保健指導 終了者数 (人)	完了率	順位
北海道	1,913	1,365	71.4%	—	26	20	76.9%	—	1	0	0.0%	—
青森	848	652	76.9%	—	16	16	100.0%	—	0	0	0.0%	—
岩手	537	452	84.2%	—	2	2	100.0%	—	0	0	0.0%	—
宮城	994	735	73.9%	—	12	11	91.7%	—	0	0	0.0%	—
秋田	282	189	67.0%	—	3	4	133.3%	—	0	0	0.0%	—
山形	891	539	60.5%	—	4	5	125.0%	—	0	0	0.0%	—
福島	1,026	666	64.9%	—	13	11	84.6%	—	3	3	100.0%	—
茨城	2,151	1,198	55.7%	—	18	20	111.1%	—	0	0	0.0%	—
栃木	838	568	67.8%	—	23	21	91.3%	—	0	0	0.0%	—
群馬	456	392	86.0%	—	4	4	100.0%	—	0	0	0.0%	—
埼玉	1,408	1,101	78.2%	—	11	10	90.9%	—	1	1	100.0%	—
千葉	2,015	1,515	75.2%	—	20	17	85.0%	—	0	0	0.0%	—
東京	3,106	1,994	64.2%	—	25	21	84.0%	—	0	0	0.0%	—
神奈川	550	471	85.6%	—	0	0	0.0%	—	0	0	0.0%	—
新潟	1,422	1,040	73.1%	—	5	5	100.0%	—	0	0	0.0%	—
富山	396	303	76.5%	—	11	11	100.0%	—	1	1	100.0%	—
石川	771	473	61.3%	—	12	12	100.0%	—	0	0	0.0%	—
福井	296	228	77.0%	—	0	0	0.0%	—	0	0	0.0%	—
山梨	943	536	56.8%	—	7	6	85.7%	—	0	0	0.0%	—
長野	1,930	1,403	72.7%	—	8	8	100.0%	—	0	0	0.0%	—
岐阜	843	610	72.4%	—	23	23	100.0%	—	0	0	0.0%	—
静岡	1,486	1,007	67.8%	—	24	31	129.2%	—	0	0	0.0%	—
愛知	1,534	1,005	65.5%	—	11	10	90.9%	—	0	0	0.0%	—
三重	207	182	87.9%	—	0	0	0.0%	—	0	0	0.0%	—
滋賀	476	371	77.9%	—	1	1	100.0%	—	0	0	0.0%	—
京都	644	418	64.9%	—	3	2	66.7%	—	0	0	0.0%	—
大阪	1,403	957	68.2%	—	12	10	83.3%	—	0	0	0.0%	—
兵庫	1,477	669	45.3%	—	6	6	100.0%	—	0	0	0.0%	—
奈良	240	174	72.5%	—	1	3	300.0%	—	0	0	0.0%	—
和歌山	440	216	49.1%	—	3	3	100.0%	—	0	0	0.0%	—
鳥取	133	75	56.4%	—	0	0	0.0%	—	0	0	0.0%	—
島根	207	182	87.9%	—	2	1	50.0%	—	0	0	0.0%	—
岡山	253	199	78.7%	—	0	1	0.0%	—	0	0	0.0%	—
広島	375	275	73.3%	—	1	1	100.0%	—	0	0	0.0%	—
山口	116	100	86.2%	—	5	6	120.0%	—	0	0	0.0%	—
徳島	554	483	87.2%	—	5	5	100.0%	—	0	0	0.0%	—
香川	489	427	87.3%	—	0	0	0.0%	—	0	0	0.0%	—
愛媛	665	444	66.8%	—	4	4	100.0%	—	0	0	0.0%	—
高知	417	326	78.2%	—	4	4	100.0%	—	0	0	0.0%	—
福岡	2,489	1,596	64.1%	—	18	19	105.6%	—	1	1	100.0%	—
佐賀	835	500	59.9%	—	13	11	84.6%	—	0	0	0.0%	—
長崎	1,138	807	70.9%	—	14	12	85.7%	—	0	0	0.0%	—
熊本	1,770	1,439	81.3%	—	15	12	80.0%	—	0	0	0.0%	—
大分	550	480	87.3%	—	11	10	90.9%	—	0	0	0.0%	—
宮崎	758	556	73.4%	—	17	13	76.5%	—	0	0	0.0%	—
鹿児島	998	653	65.4%	—	2	2	100.0%	—	0	0	0.0%	—
沖縄	2,660	2,102	79.0%	—	26	27	103.8%	—	0	0	0.0%	—
全国	45,930	32,073	69.8%	—	441	421	95.5%	—	7	6	85.7%	—

※上記数値は、保険者が社会保険診療報酬支払基金に報告した令和元年度の特定健康診査等の実績報告データをベースとしたファイルの集計結果

都道府県別 特定保健指導利用率・実施率(全体)

(令和元年度)

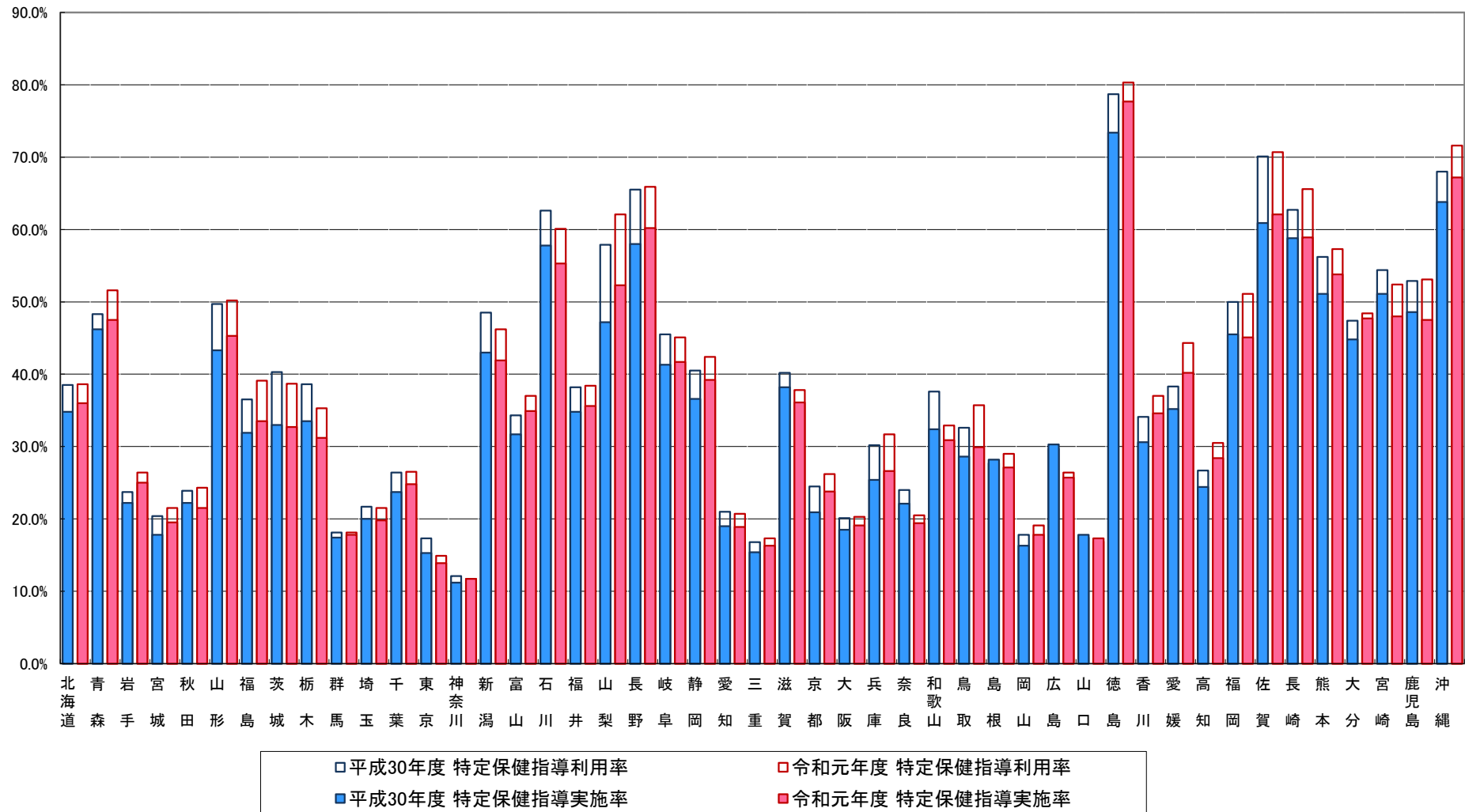

※上記数値は、保険者が社会保険診療報酬支払基金に報告した平成30年度及び令和元年度の特定健康診査等の実績報告データをベースとしたファイルの集計結果

都道府県別 特定保健指導利用率・実施率(動機付け支援)

(令和元年度)

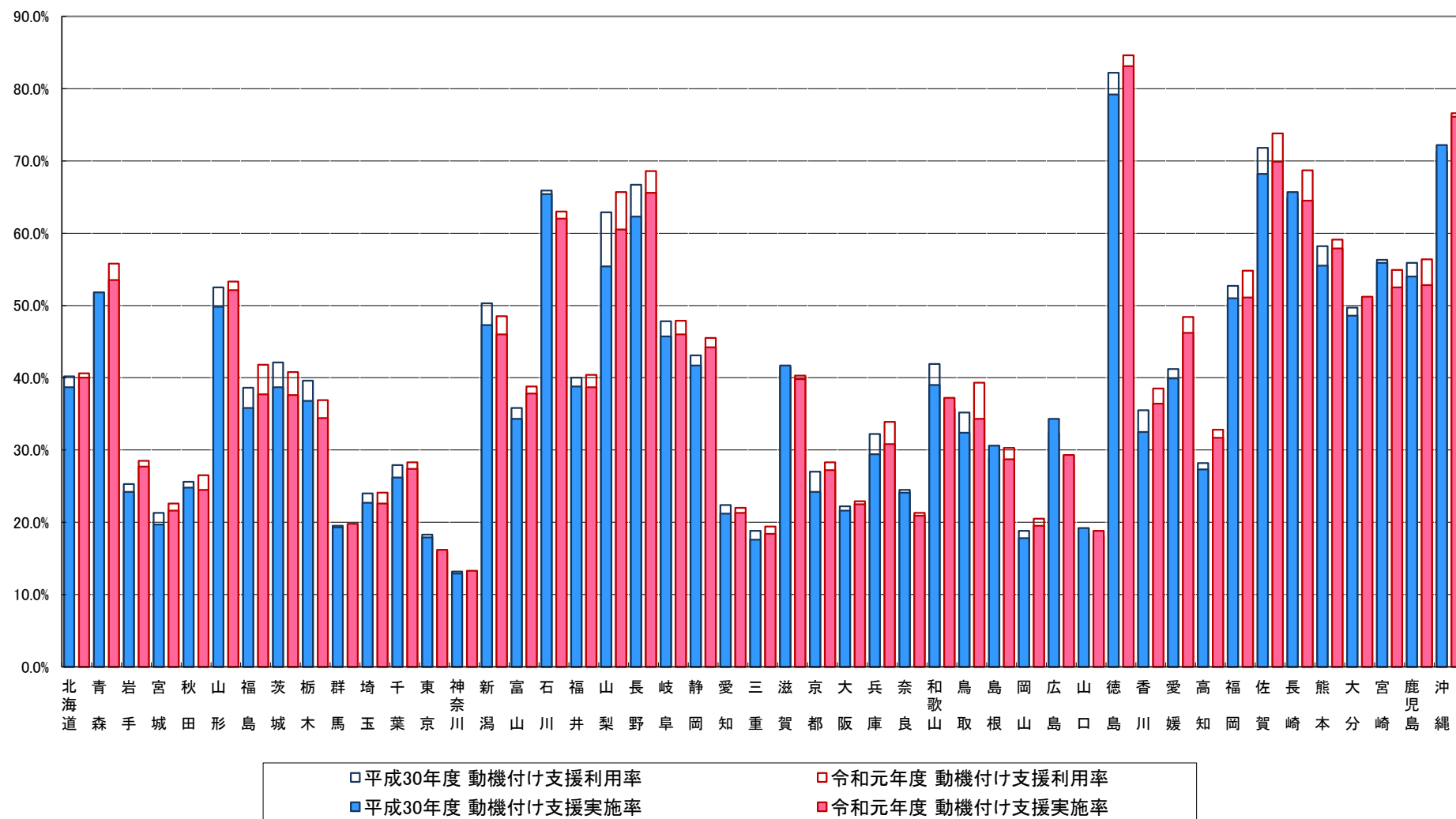

※上記数値は、保険者が社会保険診療報酬支払基金に報告した平成30年度及び令和元年度の特定健康診査等の実績報告データをベースとしたファイルの集計結果

都道府県別 特定保健指導利用率・実施率(積極的支援)

(令和元年度)

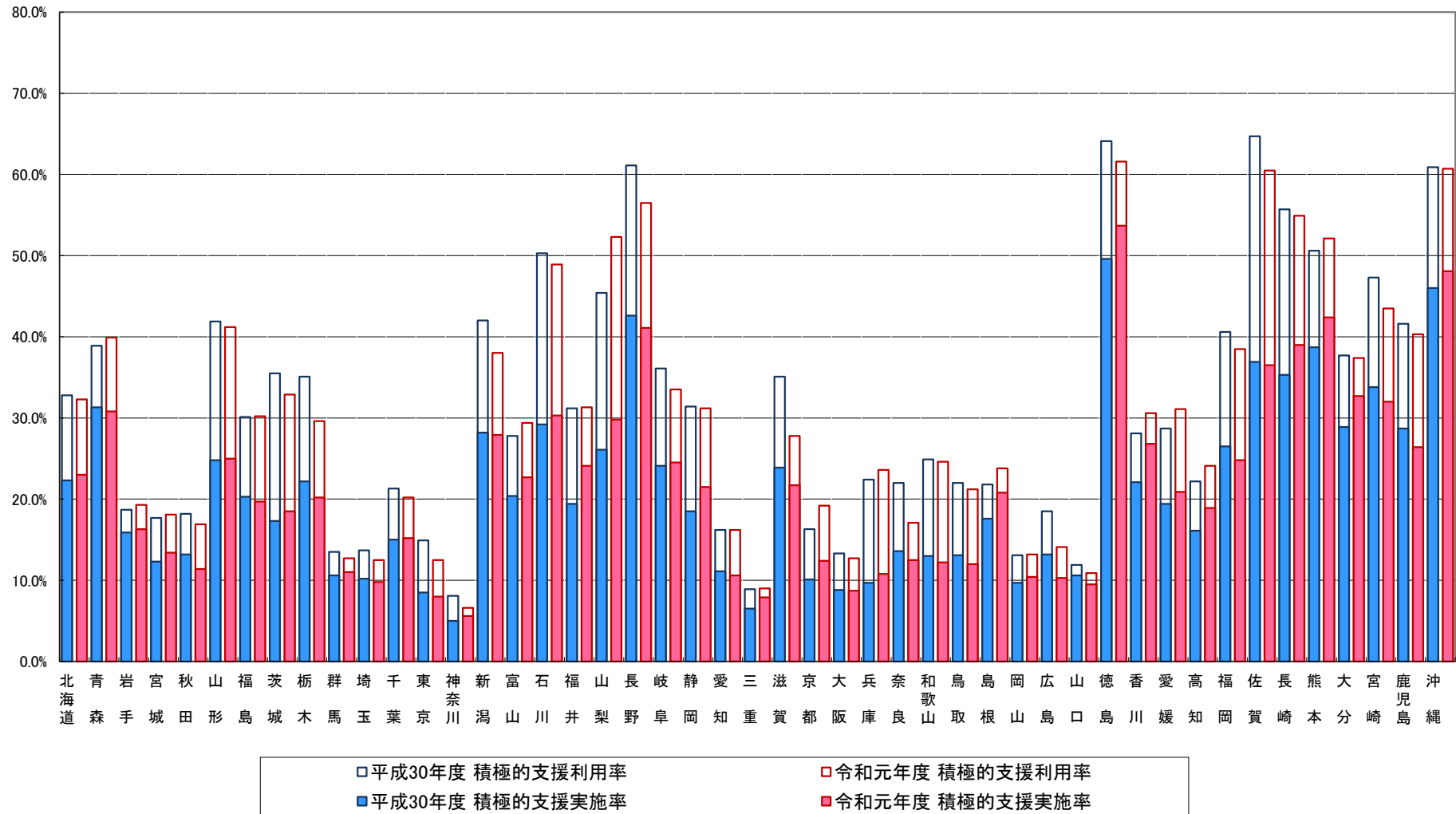

※上記数値は、保険者が社会保険診療報酬支払基金に報告した平成30年度及び令和元年度の特定健康診査等の実績報告データをベースとしたファイルの集計結果
 ※平成30年度以降の積極的支援の利用率・実施率は、動機付け支援、モデル実施を含めた積極的支援レベルの利用率・実施率を示す

10. 都道府県別 服薬者の状況

(総計)

(令和元年度)

都道府県	評価対象者数 (人)	高血圧症の治療にかかる薬 剤を服薬している者(人)		脂質異常症の治療にかかる 薬剤を服薬している者(人)		糖尿病の治療 にかかる薬剤を 服薬している者 (人)	
			割合		割合		割合
北海道	226,387	80,642	35.6%	63,386	28.0%	19,202	8.5%
青森	84,816	36,042	42.5%	23,078	27.2%	8,855	10.4%
岩手	93,861	34,817	37.1%	20,021	21.3%	8,867	9.4%
宮城	159,176	59,844	37.6%	44,748	28.1%	15,087	9.5%
秋田	61,090	23,297	38.1%	16,345	26.8%	5,142	8.4%
山形	81,995	31,988	39.0%	21,333	26.0%	7,539	9.2%
福島	128,659	52,462	40.8%	37,110	28.8%	13,089	10.2%
茨城	184,457	61,229	33.2%	42,872	23.2%	14,694	8.0%
栃木	118,285	42,832	36.2%	32,789	27.7%	10,407	8.8%
群馬	134,232	49,306	36.7%	34,043	25.4%	11,494	8.6%
埼玉	436,491	155,335	35.6%	113,611	26.0%	36,550	8.4%
千葉	381,733	128,182	33.6%	96,528	25.3%	29,364	7.7%
東京	793,380	259,540	32.7%	203,064	25.6%	62,421	7.9%
神奈川	356,694	119,558	33.5%	96,526	27.1%	24,131	6.8%
新潟	155,180	56,811	36.6%	42,448	27.4%	12,913	8.3%
富山	64,814	25,206	38.9%	19,460	30.0%	5,734	8.8%
石川	76,070	29,944	39.4%	23,785	31.3%	8,224	10.8%
福井	37,014	13,189	35.6%	9,926	26.8%	3,504	9.5%
山梨	63,271	21,277	33.6%	14,635	23.1%	5,656	8.9%
長野	148,299	51,509	34.7%	39,455	26.6%	12,767	8.6%
岐阜	123,755	43,988	35.5%	33,854	27.4%	11,684	9.4%
静岡	218,569	77,835	35.6%	62,270	28.5%	17,971	8.2%
愛知	400,417	145,640	36.4%	117,973	29.5%	38,056	9.5%
三重	116,638	44,561	38.2%	35,399	30.3%	10,891	9.3%
滋賀	80,666	29,334	36.4%	23,813	29.5%	6,677	8.3%
京都	128,840	42,662	33.1%	35,082	27.2%	9,511	7.4%
大阪	381,748	132,500	34.7%	100,800	26.4%	31,355	8.2%
兵庫	272,884	90,776	33.3%	75,045	27.5%	21,561	7.9%
奈良	72,500	24,880	34.3%	20,322	28.0%	5,486	7.6%
和歌山	63,134	23,590	37.4%	16,818	26.6%	5,311	8.4%
鳥取	29,512	10,556	35.8%	8,215	27.8%	2,420	8.2%
島根	45,648	18,266	40.0%	14,274	31.3%	4,113	9.0%
岡山	82,070	27,914	34.0%	21,927	26.7%	6,322	7.7%
広島	119,598	40,763	34.1%	32,709	27.3%	10,254	8.6%
山口	65,127	23,974	36.8%	18,122	27.8%	5,238	8.0%
徳島	41,726	15,910	38.1%	10,680	25.6%	3,747	9.0%
香川	63,853	23,304	36.5%	16,607	26.0%	5,911	9.3%
愛媛	73,519	24,719	33.6%	18,276	24.9%	5,285	7.2%
高知	45,971	17,041	37.1%	9,532	20.7%	4,259	9.3%
福岡	242,745	84,337	34.7%	62,111	25.6%	22,021	9.1%
佐賀	52,264	18,888	36.1%	14,064	26.9%	5,754	11.0%
長崎	90,077	38,082	42.3%	24,609	27.3%	8,362	9.3%
熊本	108,653	40,202	37.0%	27,042	24.9%	9,691	8.9%
大分	71,075	25,928	36.5%	18,769	26.4%	6,891	9.7%
宮崎	71,871	29,222	40.7%	16,730	23.3%	7,071	9.8%
鹿児島	118,765	50,732	42.7%	30,845	26.0%	13,570	11.4%
沖縄	89,392	34,723	38.8%	20,813	23.3%	9,099	10.2%
全国	7,056,921	2,513,337	35.6%	1,881,864	26.7%	604,151	8.6%

※上記数値は、保険者が社会保険診療報酬支払基金に報告した令和元年度の特定健康診査等の実績報告データをベースとしたファイルの集計結果

都道府県別 服薬者の状況(総計)

(令和元年度)

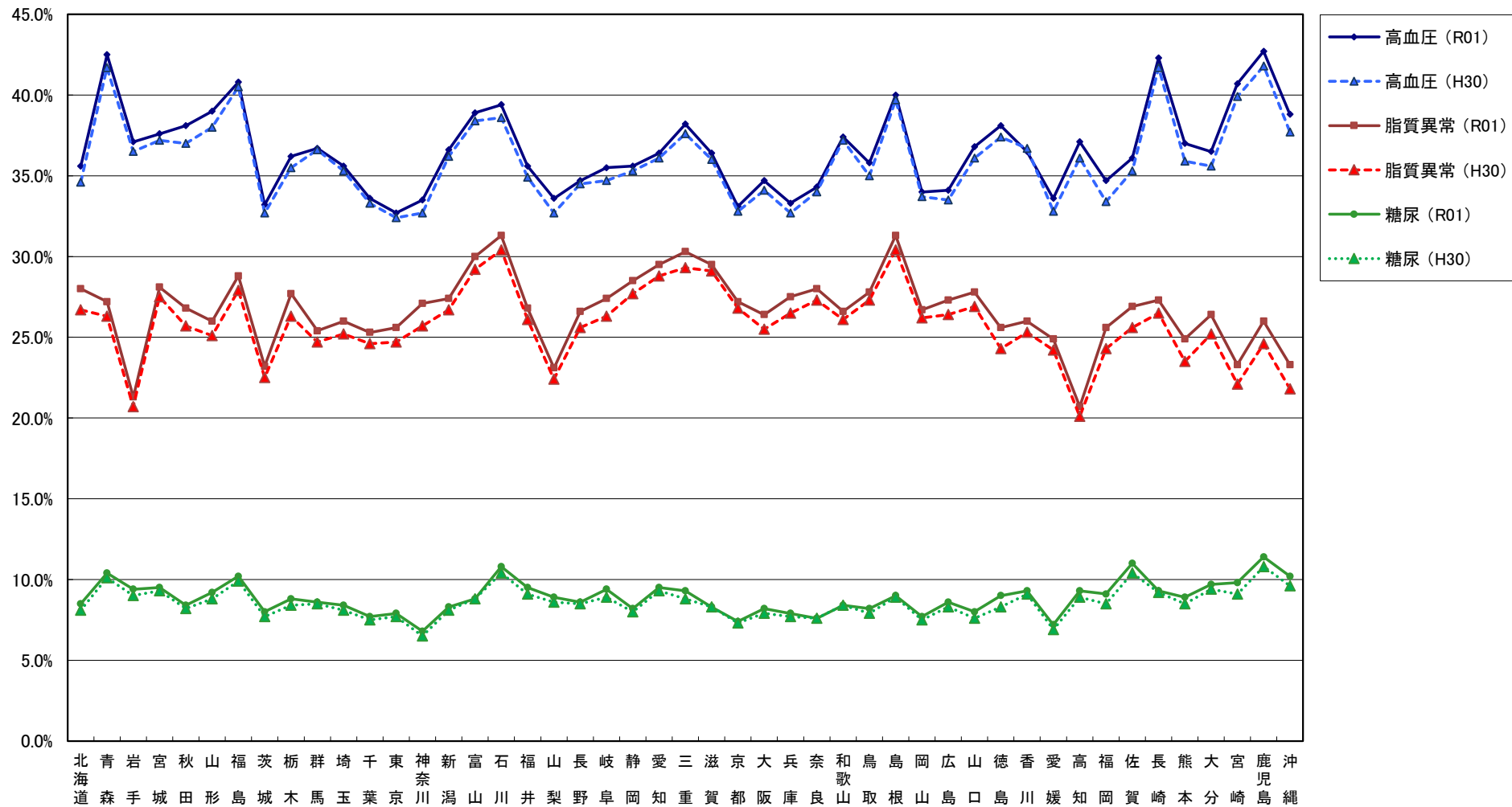

※上記数値は、保険者が社会保険診療報酬支払基金に報告した平成30年度及び令和元年度の特健健康診査等の実績報告データをベースとしたファイルの集計結果

10. 都道府県別 服薬者の状況

(男性)

(令和元年度)

都道府県	評価対象者数 (人)	高血圧症の治療にかかる薬 剤を服薬してい る者(人)		脂質異常症の 治療にかかる 薬剤を服薬し ている者(人)		糖尿病の治療 にかかる薬剤 を服薬してい る者(人)	
			割合		割合		割合
北海道	93,806	38,115	40.6%	22,545	24.0%	11,344	12.1%
青森	37,014	17,816	48.1%	7,988	21.6%	5,257	14.2%
岩手	40,617	17,320	42.6%	6,616	16.3%	5,319	13.1%
宮城	68,700	30,337	44.2%	15,991	23.3%	9,196	13.4%
秋田	26,786	11,786	44.0%	5,456	20.4%	3,118	11.6%
山形	38,760	16,982	43.8%	7,812	20.2%	4,795	12.4%
福島	56,891	26,415	46.4%	13,427	23.6%	7,820	13.7%
茨城	80,996	31,024	38.3%	15,311	18.9%	8,985	11.1%
栃木	53,145	22,096	41.6%	11,881	22.4%	6,371	12.0%
群馬	58,902	24,468	41.5%	12,436	21.1%	6,749	11.5%
埼玉	187,217	76,729	41.0%	41,511	22.2%	21,489	11.5%
千葉	160,315	63,479	39.6%	34,645	21.6%	17,684	11.0%
東京	328,589	129,331	39.4%	75,748	23.1%	36,972	11.3%
神奈川	146,807	58,755	40.0%	35,137	23.9%	14,246	9.7%
新潟	70,140	30,218	43.1%	15,433	22.0%	8,116	11.6%
富山	26,106	11,739	45.0%	6,299	24.1%	3,319	12.7%
石川	31,690	14,389	45.4%	8,300	26.2%	4,866	15.4%
福井	15,776	6,492	41.2%	3,494	22.1%	2,121	13.4%
山梨	28,838	11,276	39.1%	5,675	19.7%	3,535	12.3%
長野	65,708	26,093	39.7%	14,671	22.3%	7,644	11.6%
岐阜	53,419	21,653	40.5%	12,433	23.3%	6,852	12.8%
静岡	95,241	39,478	41.5%	22,842	24.0%	10,838	11.4%
愛知	170,387	70,687	41.5%	43,690	25.6%	21,810	12.8%
三重	48,110	21,032	43.7%	12,719	26.4%	6,213	12.9%
滋賀	34,412	14,505	42.2%	8,557	24.9%	3,980	11.6%
京都	53,381	20,643	38.7%	12,036	22.5%	5,547	10.4%
大阪	159,503	64,264	40.3%	35,792	22.4%	18,584	11.7%
兵庫	113,657	45,304	39.9%	27,016	23.8%	13,164	11.6%
奈良	29,210	11,841	40.5%	7,058	24.2%	3,246	11.1%
和歌山	27,160	11,561	42.6%	5,816	21.4%	3,177	11.7%
鳥取	12,797	5,211	40.7%	2,865	22.4%	1,488	11.6%
島根	20,035	9,180	45.8%	5,176	25.8%	2,497	12.5%
岡山	34,417	13,764	40.0%	7,780	22.6%	3,805	11.1%
広島	50,721	20,499	40.4%	11,879	23.4%	6,159	12.1%
山口	26,408	11,380	43.1%	6,082	23.0%	2,997	11.3%
徳島	17,940	7,790	43.4%	3,890	21.7%	2,215	12.3%
香川	26,431	11,206	42.4%	5,963	22.6%	3,428	13.0%
愛媛	31,645	12,431	39.3%	6,373	20.1%	3,253	10.3%
高知	20,448	8,538	41.8%	3,135	15.3%	2,573	12.6%
福岡	103,741	42,468	40.9%	22,180	21.4%	13,131	12.7%
佐賀	23,415	9,544	40.8%	5,041	21.5%	3,418	14.6%
長崎	39,571	18,768	47.4%	8,660	21.9%	4,957	12.5%
熊本	48,420	20,855	43.1%	10,061	20.8%	6,013	12.4%
大分	30,099	12,603	41.9%	6,277	20.9%	4,024	13.4%
宮崎	31,267	14,502	46.4%	5,885	18.8%	4,065	13.0%
鹿児島	52,687	25,323	48.1%	11,433	21.7%	7,874	14.9%
沖縄	42,602	18,649	43.8%	8,845	20.8%	5,467	12.8%
全国	3,013,927	1,248,539	41.4%	679,860	22.6%	359,721	11.9%

※上記数値は、保険者が社会保険診療報酬支払基金に報告した令和元年度の特健康診査等の実績報告データをベースとしたファイルの集計結果

10. 都道府県別 服薬者の状況

(女性)

(令和元年度)

都道府県	評価対象者数 (人)	高血圧症の治療にかかる薬 剤を服薬してい る者(人)		脂質異常症の 治療にかかる 薬剤を服薬し ている者(人)		糖尿病の治療 にかかる薬剤 を服薬してい る者(人)	
			割合		割合		割合
北海道	132,581	42,527	32.1%	40,841	30.8%	7,858	5.9%
青森	47,802	18,226	38.1%	15,090	31.6%	3,598	7.5%
岩手	53,244	17,497	32.9%	13,405	25.2%	3,548	6.7%
宮城	90,476	29,507	32.6%	28,757	31.8%	5,891	6.5%
秋田	34,304	11,511	33.6%	10,889	31.7%	2,024	5.9%
山形	43,235	15,006	34.7%	13,521	31.3%	2,744	6.3%
福島	71,768	26,047	36.3%	23,683	33.0%	5,269	7.3%
茨城	103,461	30,205	29.2%	27,561	26.6%	5,709	5.5%
栃木	65,140	20,736	31.8%	20,908	32.1%	4,036	6.2%
群馬	75,330	24,838	33.0%	21,607	28.7%	4,745	6.3%
埼玉	249,274	78,606	31.5%	72,100	28.9%	15,061	6.0%
千葉	221,418	64,703	29.2%	61,883	27.9%	11,680	5.3%
東京	464,791	130,209	28.0%	127,316	27.4%	25,449	5.5%
神奈川	209,887	60,803	29.0%	61,389	29.2%	9,885	4.7%
新潟	85,040	26,593	31.3%	27,015	31.8%	4,797	5.6%
富山	38,708	13,467	34.8%	13,161	34.0%	2,415	6.2%
石川	44,380	15,555	35.0%	15,485	34.9%	3,358	7.6%
福井	21,238	6,697	31.5%	6,432	30.3%	1,383	6.5%
山梨	34,433	10,001	29.0%	8,960	26.0%	2,121	6.2%
長野	82,591	25,416	30.8%	24,784	30.0%	5,123	6.2%
岐阜	70,336	22,335	31.8%	21,421	30.5%	4,832	6.9%
静岡	123,328	38,357	31.1%	39,428	32.0%	7,133	5.8%
愛知	230,030	74,953	32.6%	74,283	32.3%	16,246	7.1%
三重	68,528	23,529	34.3%	22,680	33.1%	4,678	6.8%
滋賀	46,254	14,829	32.1%	15,256	33.0%	2,697	5.8%
京都	75,459	22,019	29.2%	23,046	30.5%	3,964	5.3%
大阪	222,245	68,236	30.7%	65,008	29.3%	12,771	5.7%
兵庫	159,227	45,472	28.6%	48,029	30.2%	8,397	5.3%
奈良	43,290	13,039	30.1%	13,264	30.6%	2,240	5.2%
和歌山	35,974	12,029	33.4%	11,002	30.6%	2,134	5.9%
鳥取	16,715	5,345	32.0%	5,350	32.0%	932	5.6%
島根	25,613	9,086	35.5%	9,098	35.5%	1,616	6.3%
岡山	47,653	14,150	29.7%	14,147	29.7%	2,517	5.3%
広島	68,877	20,264	29.4%	20,830	30.2%	4,095	5.9%
山口	38,719	12,594	32.5%	12,040	31.1%	2,241	5.8%
徳島	23,786	8,120	34.1%	6,790	28.5%	1,532	6.4%
香川	37,422	12,098	32.3%	10,644	28.4%	2,483	6.6%
愛媛	41,874	12,288	29.3%	11,903	28.4%	2,032	4.9%
高知	25,523	8,503	33.3%	6,397	25.1%	1,686	6.6%
福岡	139,004	41,869	30.1%	39,931	28.7%	8,890	6.4%
佐賀	28,849	9,344	32.4%	9,023	31.3%	2,336	8.1%
長崎	50,506	19,314	38.2%	15,949	31.6%	3,405	6.7%
熊本	60,233	19,347	32.1%	16,981	28.2%	3,678	6.1%
大分	40,976	13,325	32.5%	12,492	30.5%	2,867	7.0%
宮崎	40,604	14,720	36.3%	10,845	26.7%	3,006	7.4%
鹿児島	66,078	25,409	38.5%	19,412	29.4%	5,696	8.6%
沖縄	46,790	16,074	34.4%	11,968	25.6%	3,632	7.8%
全国	4,042,994	1,264,798	31.3%	1,202,004	29.7%	244,430	6.0%

※上記数値は、保険者が社会保険診療報酬支払基金に報告した令和元年度の特定健康診査等の実績報告データをベースとしたファイルの集計結果

11. 都道府県別 喫煙の状況

(令和元年度)

都道府県	総計			男性			女性		
	評価対象者数(人)	喫煙者数(人)	割合	評価対象者数(人)	喫煙者数(人)	割合	評価対象者数(人)	喫煙者数(人)	割合
北海道	226,387	28,568	12.6%	93,806	18,928	20.2%	132,581	9,640	7.3%
青森	84,816	12,292	14.5%	37,014	9,306	25.1%	47,802	2,986	6.2%
岩手	93,861	12,772	13.6%	40,617	10,260	25.3%	53,244	2,512	4.7%
宮城	159,176	22,608	14.2%	68,700	17,288	25.2%	90,476	5,320	5.9%
秋田	61,090	7,868	12.9%	26,786	6,514	24.3%	34,304	1,354	3.9%
山形	81,995	11,258	13.7%	38,760	9,312	24.0%	43,235	1,946	4.5%
福島	128,659	15,756	12.2%	56,891	12,319	21.7%	71,768	3,437	4.8%
茨城	184,457	23,399	12.7%	80,996	18,298	22.6%	103,461	5,101	4.9%
栃木	118,285	15,003	12.7%	53,145	11,814	22.2%	65,140	3,189	4.9%
群馬	134,232	17,052	12.7%	58,902	13,081	22.2%	75,330	3,971	5.3%
埼玉	436,491	56,815	13.0%	187,217	41,049	21.9%	249,274	15,766	6.3%
千葉	381,733	47,758	12.5%	160,315	34,513	21.5%	221,418	13,245	6.0%
東京	793,380	119,975	15.1%	328,589	78,917	24.0%	464,791	41,058	8.8%
神奈川	356,694	42,923	12.0%	146,807	30,052	20.5%	209,887	12,871	6.1%
新潟	155,180	20,027	12.9%	70,140	16,059	22.9%	85,040	3,968	4.7%
富山	64,814	7,514	11.6%	26,106	5,953	22.8%	38,708	1,561	4.0%
石川	76,070	9,714	12.8%	31,690	7,147	22.6%	44,380	2,567	5.8%
福井	37,014	4,548	12.3%	15,776	3,684	23.4%	21,238	864	4.1%
山梨	63,271	9,154	14.5%	28,838	7,031	24.4%	34,433	2,123	6.2%
長野	148,299	17,515	11.8%	65,708	14,155	21.5%	82,591	3,360	4.1%
岐阜	123,755	14,796	12.0%	53,419	11,731	22.0%	70,336	3,065	4.4%
静岡	218,569	25,711	11.8%	95,241	19,484	20.5%	123,328	6,227	5.0%
愛知	400,417	50,991	12.7%	170,387	38,886	22.8%	230,030	12,105	5.3%
三重	116,638	13,947	12.0%	48,110	10,866	22.6%	68,528	3,081	4.5%
滋賀	80,666	9,396	11.6%	34,412	7,510	21.8%	46,254	1,886	4.1%
京都	128,840	9,087	7.1%	53,381	6,947	13.0%	75,459	2,140	2.8%
大阪	381,748	52,013	13.6%	159,503	36,733	23.0%	222,245	15,280	6.9%
兵庫	272,884	27,481	10.1%	113,657	21,548	19.0%	159,227	5,933	3.7%
奈良	72,500	7,697	10.6%	29,210	5,881	20.1%	43,290	1,816	4.2%
和歌山	63,134	7,955	12.6%	27,160	6,163	22.7%	35,974	1,792	5.0%
鳥取	29,512	3,228	10.9%	12,797	2,708	21.2%	16,715	520	3.1%
島根	45,648	5,296	11.6%	20,035	4,389	21.9%	25,613	907	3.5%
岡山	82,070	8,970	10.9%	34,417	7,165	20.8%	47,653	1,805	3.8%
広島	119,598	12,680	10.6%	50,721	10,139	20.0%	68,877	2,541	3.7%
山口	65,127	6,749	10.4%	26,408	5,393	20.4%	38,719	1,356	3.5%
徳島	41,726	4,544	10.9%	17,940	3,614	20.1%	23,786	930	3.9%
香川	63,853	6,920	10.8%	26,431	5,507	20.8%	37,422	1,413	3.8%
愛媛	73,519	8,348	11.4%	31,645	6,787	21.4%	41,874	1,561	3.7%
高知	45,971	6,076	13.2%	20,448	4,677	22.9%	25,523	1,399	5.5%
福岡	242,745	34,527	14.2%	103,741	26,020	25.1%	139,004	8,507	6.1%
佐賀	52,264	7,222	13.8%	23,415	5,893	25.2%	28,849	1,329	4.6%
長崎	90,077	11,926	13.2%	39,571	9,502	24.0%	50,506	2,424	4.8%
熊本	108,653	14,834	13.7%	48,420	11,854	24.5%	60,233	2,980	4.9%
大分	71,075	8,506	12.0%	30,099	6,780	22.5%	40,976	1,726	4.2%
宮崎	71,871	8,730	12.1%	31,267	6,927	22.2%	40,604	1,803	4.4%
鹿児島	118,765	13,438	11.3%	52,687	11,075	21.0%	66,078	2,363	3.6%
沖縄	89,392	13,193	14.8%	42,602	9,914	23.3%	46,790	3,279	7.0%
全国	7,056,921	896,780	12.7%	3,013,927	669,773	22.2%	4,042,994	227,007	5.6%

※上記数値は、都道府県国民健康保険団体連合会の「特定健診等データ管理システム」を利用する保険者において登録された質問票情報(喫煙)の集計結果(システム未利用保険者は対象外)

12. 特定健診・特定保健指導実施結果総括表

(令和元年度)

No.		項目	40～44歳	45～49歳	50～54歳	55～59歳	60～64歳	65～69歳	70～74歳	40～64歳	65～74歳	計
1	全体的事項	特定健康診査対象者数(人)	1,135,901	1,385,366	1,324,147	1,371,496	2,178,050	4,708,731	6,441,516	7,394,960	11,150,247	18,545,207
2		特定健康診査受診者数(人)	238,247	299,580	320,207	397,578	788,604	2,042,299	2,965,887	2,044,216	5,008,186	7,052,402
3		健診実施率(%)	21.0%	21.6%	24.2%	29.0%	36.2%	43.4%	46.0%	27.6%	44.9%	38.0%
4		評価対象者数(人)	238,380	299,761	320,412	397,845	789,146	2,043,733	2,967,644	2,045,544	5,011,377	7,056,921
5	内臓脂肪症候群に関する事項	内臓脂肪症候群該当者数(人)	21,416	35,988	48,575	66,562	138,461	409,247	636,308	311,002	1,045,555	1,356,557
6		内臓脂肪症候群該当者割合(%)	9.0%	12.0%	15.2%	16.7%	17.5%	20.0%	21.4%	15.2%	20.9%	19.2%
7		内臓脂肪症候群予備群者数(人)	28,892	38,004	40,868	46,147	82,990	223,291	320,414	236,901	543,705	780,606
8		内臓脂肪症候群予備群者割合(%)	12.1%	12.7%	12.8%	11.6%	10.5%	10.9%	10.8%	11.6%	10.8%	11.1%
9	服薬中の者に関する事項	高血圧症の治療に係る薬剤を服用している者の数(人)	10,130	25,420	47,488	86,850	229,696	757,135	1,356,618	399,584	2,113,753	2,513,337
10		高血圧症の治療に係る薬剤を服用している者の割合(%)	4.2%	8.5%	14.8%	21.8%	29.1%	37.0%	45.7%	19.5%	42.2%	35.6%
11		脂質異常症の治療に係る薬剤を服用している者の数(人)	8,261	18,965	33,038	64,934	185,511	586,692	984,463	310,709	1,571,155	1,881,864
12		脂質異常症の治療に係る薬剤を服用している者の割合(%)	3.5%	6.3%	10.3%	16.3%	23.5%	28.7%	33.2%	15.2%	31.4%	26.7%
13		糖尿病の治療に係る薬剤を服用している者の数(人)	3,906	8,191	13,274	22,380	55,244	183,026	318,130	102,995	501,156	604,151
14		糖尿病の治療に係る薬剤を服用している者の割合(%)	1.6%	2.7%	4.1%	5.6%	7.0%	9.0%	10.7%	5.0%	10.0%	8.6%
15	内臓脂肪症候群該当者の減少率に関する事項	昨年度の内臓脂肪症候群該当者数(人)	15,136	30,356	41,214	57,114	112,450	351,755	594,245	256,270	946,000	1,202,270
16		15のうち、今年度内臓脂肪症候群予備群の数(人)	2,119	4,070	4,819	5,998	10,688	31,855	50,767	27,694	82,622	110,316
17		15のうち、今年度内臓脂肪症候群予備群の割合(%)	14.0%	13.4%	11.7%	10.5%	9.5%	9.1%	8.5%	10.8%	8.7%	9.2%
18		15のうち、今年度内臓脂肪症候群該当者・予備群ではなくなった者の数(人)	1,149	2,260	3,063	4,728	10,935	37,905	69,858	22,135	107,763	129,898
19		15のうち、今年度内臓脂肪症候群該当者・予備群ではなくなった者の割合(%)	7.6%	7.4%	7.4%	8.3%	9.7%	10.8%	11.8%	8.6%	11.4%	10.8%
20		内臓脂肪症候群該当者の減少率(%)	21.6%	20.9%	19.1%	18.8%	19.2%	19.8%	20.3%	19.4%	20.1%	20.0%
21	内臓脂肪症候群予備群の減少率に関する事項	昨年度の内臓脂肪症候群予備群の数(人)	20,810	33,937	36,982	41,582	69,964	199,359	310,909	203,275	510,268	713,543
22		21のうち、今年度内臓脂肪症候群該当者・予備群ではなくなった者の数(人)	3,964	6,415	6,920	7,882	13,784	39,737	61,761	38,965	101,498	140,463
23		21のうち、今年度内臓脂肪症候群該当者・予備群ではなくなった者の割合(%)	19.0%	18.9%	18.7%	19.0%	19.7%	19.9%	19.9%	19.2%	19.9%	19.7%
24	保健指導対象者の減少率に関する事項	昨年度の特定保健指導の対象者数(人)	35,198	54,897	56,311	57,319	85,115	209,043	269,903	288,840	478,946	767,786
25		24のうち、今年度は特定保健指導の対象ではなくなった者の数(人)	5,256	8,247	8,448	9,008	14,509	37,591	51,111	45,468	88,702	134,170
26		特定保健指導対象者減少率(%)	14.9%	15.0%	15.0%	15.7%	17.0%	18.0%	18.9%	15.7%	18.5%	17.5%
27		昨年度の特定保健指導の利用者数(人)	9,466	13,611	14,374	16,017	27,590	73,579	94,169	81,058	167,748	248,806
28		27のうち、今年度は特定保健指導の対象ではなくなった者の数(人)	1,700	2,477	2,554	3,058	5,661	15,579	21,132	15,450	36,711	52,161
29		特定保健指導による特定保健指導対象者の減少率(%)	18.0%	18.2%	17.8%	19.1%	20.5%	21.2%	22.4%	19.1%	21.9%	21.0%
30	特定保健指導に関する事項	特定保健指導(積極的支援レベル)の対象者数(人)	27,608	35,197	35,824	35,300	52,968			186,897		186,897
31		特定保健指導(積極的支援レベル)の対象者の割合(%)	11.6%	11.7%	11.2%	8.9%	6.7%			9.1%		2.6%
32		服薬中のため特定保健指導(積極的支援レベル)の対象者から除外した者の数(人)	9,685	21,674	35,721	57,339	133,881			258,300		258,300
33		特定保健指導(積極的支援)の利用者数(人)	6,887	8,057	8,318	8,951	13,717			45,930		45,930
34		特定保健指導(動機付け支援相当)の利用者数(人)	55	75	69	92	150			441		441
35		特定保健指導(モデル実施)の利用者数(人)	0	3	3	0	1			7		7
36		特定保健指導(積極的支援レベル)の利用者の割合(%)	25.1%	23.1%	23.4%	25.6%	26.2%			24.8%		24.8%
37		特定保健指導(積極的支援)の終了者数(人)	4,544	5,372	5,804	6,330	10,023			32,073		32,073
38		特定保健指導(動機付け支援相当)の終了者数(人)	52	70	64	82	153			421		421
39		特定保健指導(モデル実施)の終了者数(人)	0	3	2	0	1			6		6
40		特定保健指導(積極的支援レベル)の終了者の割合(%)	16.6%	15.5%	16.4%	18.2%	19.2%			17.4%		17.4%
41		特定保健指導(動機付け支援レベル)の対象者数(人)	20,223	25,479	24,713	25,834	42,651	221,451	261,881	138,900	483,332	622,232
42		特定保健指導(動機付け支援レベル)の対象者の割合(%)	8.5%	8.5%	7.7%	6.5%	5.4%			6.8%		8.8%
43		服薬中のため特定保健指導(動機付け支援レベル)の対象者から除外した者の数(人)	3,225	6,383	9,758	15,149	36,204	525,150	852,550	70,719	1,377,700	1,448,419
44		特定保健指導(動機付け支援)の利用者数(人)	5,803	6,821	7,048	8,095	17,939	78,608	88,559	45,706	167,167	212,873
45		特定保健指導(動機付け支援レベル)の利用者の割合(%)	28.7%	26.8%	28.5%	31.3%	42.1%	35.5%	33.8%	32.9%	34.6%	34.2%
46		特定保健指導(動機付け支援)の終了者数(人)	5,448	6,425	6,689	7,780	19,082	76,567	82,782	45,424	159,349	204,773
47		特定保健指導(動機付け支援)の終了者の割合(%)	26.9%	25.2%	27.1%	30.1%	44.7%	34.6%	31.6%	32.7%	33.0%	32.9%
48		特定保健指導の対象者数(小計)(人)	47,831	60,676	60,537	61,134	95,619	221,451	261,881	325,797	483,332	809,129
49		特定保健指導の終了者数(小計)(人)	10,044	11,870	12,559	14,192	29,259	76,567	82,782	77,924	159,349	237,273
50		特定保健指導の終了者(小計)の割合(%)	21.0%	19.6%	20.7%	23.2%	30.6%	34.6%	31.6%	23.9%	33.0%	29.3%

※上記数値は、保険者が社会保険診療報酬支払基金に報告した令和元年度の特定健康診査等の実績報告データをベースとしたファイルの集計結果

13. 特定健康診査結果(リスク保有状況)ーリスク個数別ー

(令和元年度)

集計項目	令和元年度		平成30年度		平成29年度		差 (R01-H30)	差 (H30-H29)
	人数(人)	構成比	人数(人)	構成比	人数(人)	構成比		
腹囲もしくはBMIのリスクなし	4,219,110	61.2%	4,353,263	61.8%	4,489,000	62.7%	-0.6%	-0.9%
(再掲)リスクなし	1,311,273	(31.1%)	1,334,796	(30.7%)	1,390,542	(31.0%)	0.4%	-0.3%
(再掲)リスク1つ	1,671,954	(39.6%)	1,727,422	(39.7%)	1,774,567	(39.5%)	-0.1%	0.2%
(再掲)リスク2つ	963,783	(22.8%)	1,003,974	(23.1%)	1,024,104	(22.8%)	-0.3%	0.3%
(再掲)リスク3つ	246,821	(5.9%)	260,287	(6.0%)	270,948	(6.0%)	-0.1%	0.0%
(再掲)リスク4つ	25,279	(0.6%)	26,784	(0.6%)	28,839	(0.6%)	0.0%	0.0%
腹囲もしくはBMIのリスクあり	1,003,233	14.5%	1,036,146	14.7%	1,053,185	14.7%	-0.2%	0.0%
(再掲)腹囲・BMI以外のリスクなし	179,007	(17.8%)	181,140	(17.5%)	184,190	(17.5%)	0.3%	0.0%
(再掲)腹囲・BMI以外のリスク1つ	348,233	(34.7%)	359,291	(34.7%)	363,495	(34.5%)	0.0%	0.2%
(再掲)腹囲・BMI以外のリスク2つ	310,952	(31.0%)	322,473	(31.1%)	327,859	(31.1%)	-0.1%	0.0%
(再掲)腹囲・BMI以外のリスク3つ	140,021	(14.0%)	146,874	(14.2%)	150,799	(14.3%)	-0.2%	-0.1%
(再掲)腹囲・BMI以外のリスク4つ	25,020	(2.5%)	26,368	(2.5%)	26,842	(2.5%)	0.0%	0.0%
服薬治療のための情報提供対象者数	1,672,933	24.3%	1,654,270	23.5%	1,621,651	22.6%	0.8%	0.9%
評価対象者数	6,895,975	100.0%	7,044,737	100.0%	7,163,839	100.0%	-	-

※()内の構成比は、腹囲又はBMIリスクの「なし」、「あり」をそれぞれ100%とした時の内訳

※構成比は小数点以下第2位を四捨五入しているため、合計しても必ずしも100%とはならない

※上記数値は、都道府県国民健康保険団体連合会の「特定健診等データ管理システム」を利用する保険者において登録された健診結果情報をベースとした集計結果(システム未利用保険者は集計対象外)

※「差」は、平成28年度より、構成比の値を小数点第2位で四捨五入した後に減算している

14. 特定健康診査結果(リスク保有状況)―腹囲・BMIリスク有無別―

(令和元年度)

集計項目	令和元年度		平成30年度		平成29年度		差 (R01-H30)	差 (H30-H29)
	人数(人)	構成比	人数(人)	構成比	人数(人)	構成比		
腹囲もしくはBMIのリスクなし	4,219,110	100.0%	4,353,263	100.0%	4,489,000	100.0%	－	－
血圧リスクあり	1,793,183	(31.2%)	1,855,835	(31.1%)	1,917,510	(31.2%)	0.1%	－0.1%
脂質リスクあり	629,379	(10.9%)	656,030	(11.0%)	704,721	(11.5%)	－0.1%	－0.5%
血糖リスクあり	1,541,013	(26.8%)	1,610,664	(27.0%)	1,599,600	(26.0%)	－0.2%	1.0%
喫煙リスクあり	477,524	(8.3%)	500,838	(8.4%)	529,144	(8.6%)	－0.1%	－0.2%
上記いずれもリスクなし	1,311,273	(22.8%)	1,334,796	(22.4%)	1,390,542	(22.6%)	0.4%	－0.2%
腹囲もしくはBMIのリスクあり	1,003,233	100.0%	1,036,146	100.0%	1,053,185	100.0%	－	－
血圧リスクあり	530,590	(31.8%)	548,977	(31.7%)	558,425	(31.7%)	0.1%	0.0%
脂質リスクあり	337,539	(20.2%)	351,953	(20.3%)	367,774	(20.9%)	－0.1%	－0.6%
血糖リスクあり	434,340	(26.0%)	454,221	(26.2%)	452,865	(25.7%)	－0.2%	0.5%
喫煙リスクあり	187,811	(11.3%)	195,180	(11.3%)	199,914	(11.3%)	0.0%	0.0%
上記いずれもリスクなし	179,007	(10.7%)	181,140	(10.5%)	184,190	(10.4%)	0.2%	0.1%

※()内の構成比は、腹囲もしくはBMIリスクの「なし」、「あり」を各々100%とした時の内訳

※構成比は小数点以下第2位を四捨五入しているため、合計しても必ずしも100%とはならない

※上記数値は、都道府県国民健康保険団体連合会の「特定健診等データ管理システム」を利用する保険者において登録された健診結果情報をベースとした集計結果(システム未利用保険者は集計対象外)

※「差」は、平成28年度より、構成比の値を小数点第2位で四捨五入した後に減算している

15. 性・年齢階級別 特定保健指導による特定保健指導対象者の減少率

(令和元年度)

	総計			男性			女性		
	昨年度特定 保健指導利 用者数(人)	今年度特定 保健指導指 導対象外者 数(人)	減少率	昨年度特定 保健指導利 用者数(人)	今年度特定 保健指導指 導対象外者 数(人)	減少率	昨年度特定 保健指導利 用者数(人)	今年度特定 保健指導指 導対象外者 数(人)	減少率
40～44歳	9,466	1,700	18.0%	7,188	1,234	17.2%	2,278	466	20.5%
45～49歳	13,611	2,477	18.2%	9,854	1,711	17.4%	3,757	766	20.4%
50～54歳	14,374	2,554	17.8%	9,774	1,656	16.9%	4,600	898	19.5%
55～59歳	16,017	3,058	19.1%	10,056	1,761	17.5%	5,961	1,297	21.8%
60～64歳	27,590	5,661	20.5%	14,981	2,759	18.4%	12,609	2,902	23.0%
65～69歳	73,579	15,579	21.2%	43,584	8,519	19.5%	29,995	7,060	23.5%
70～74歳	94,169	21,132	22.4%	59,207	12,567	21.2%	34,962	8,565	24.5%
合計	248,806	52,161	21.0%	154,644	30,207	19.5%	94,162	21,954	23.3%

※上記数値は、保険者が社会保険診療報酬支払基金に報告した令和元年度の特定健康診査等の実績報告データをベースとしたファイルの集計結果(情報未取得の一部保険者を除く)

性・年齢階級別 特定保健指導による特定保健指導対象者の減少率

(令和元年度)

【男性】

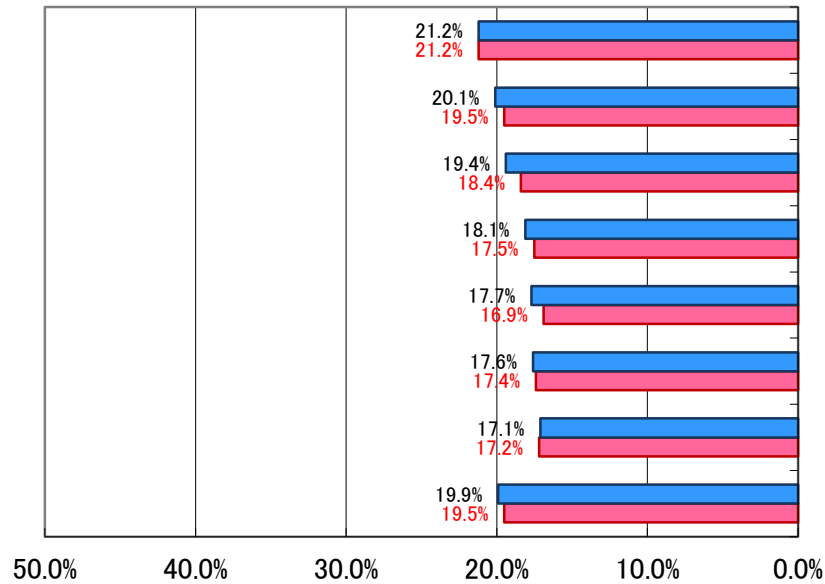

【女性】

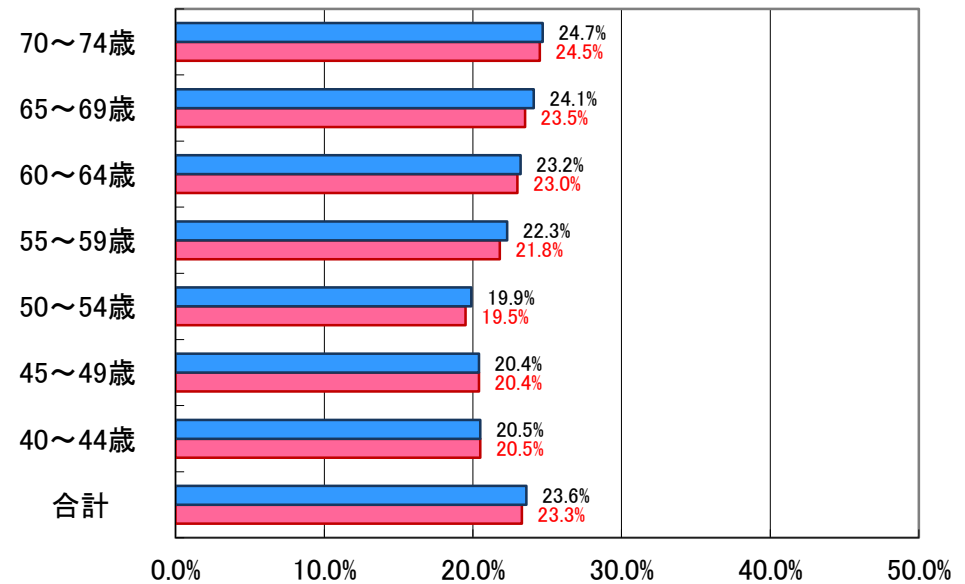

■平成30年度 特定保健指導による特定保健指導対象者の減少率
■令和元年度 特定保健指導による特定保健指導対象者の減少率

■平成30年度 特定保健指導による特定保健指導対象者の減少率
■令和元年度 特定保健指導による特定保健指導対象者の減少率

※上記数値は、保険者が社会保険診療報酬支払基金に報告した平成30年度及び令和元年度の特定健康診査等の実績報告データをベースとしたファイルの集計結果

15. 都道府県別 年齢階層別 特定保健指導による特定保健指導対象者の減少率

(総計)

(令和元年度)

都道府県	特定保健指導による特定保健指導対象者の減少率							
	40～44歳	45～49歳	50～54歳	55～59歳	60～64歳	65～69歳	70～74歳	合計
北海道	18.3%	18.7%	15.4%	18.6%	18.7%	18.6%	20.4%	19.0%
青森	17.3%	17.8%	17.3%	20.6%	22.8%	22.0%	24.0%	21.7%
岩手	18.1%	20.8%	22.7%	20.5%	23.0%	24.6%	23.7%	23.4%
宮城	23.0%	11.4%	16.6%	17.5%	18.9%	16.8%	19.8%	18.1%
秋田	10.2%	23.4%	20.8%	24.8%	22.9%	18.7%	20.2%	20.1%
山形	18.9%	15.5%	14.8%	17.5%	18.7%	18.5%	20.0%	18.6%
福島	19.5%	19.5%	17.8%	22.9%	24.3%	21.6%	26.3%	23.3%
茨城	16.9%	13.6%	14.8%	13.9%	15.9%	17.5%	17.3%	16.5%
栃木	16.4%	16.1%	24.1%	21.6%	19.9%	22.9%	23.6%	22.1%
群馬	17.4%	22.2%	20.5%	24.8%	24.7%	24.4%	26.9%	24.9%
埼玉	18.8%	18.4%	19.6%	23.2%	24.7%	23.8%	25.3%	23.9%
千葉	21.1%	19.6%	20.5%	20.2%	21.9%	23.5%	25.6%	23.5%
東京	17.6%	20.7%	19.0%	23.1%	23.5%	26.5%	28.6%	24.9%
神奈川	24.1%	23.6%	20.9%	24.2%	24.2%	26.2%	27.3%	26.0%
新潟	15.2%	12.7%	14.0%	14.0%	17.1%	19.7%	19.1%	18.1%
富山	19.4%	20.2%	18.0%	18.9%	22.1%	21.2%	20.8%	20.8%
石川	20.4%	17.7%	18.3%	20.8%	17.0%	19.6%	20.2%	19.5%
福井	14.6%	20.3%	17.3%	22.5%	21.8%	16.8%	21.1%	19.5%
山梨	23.1%	15.4%	16.4%	23.5%	20.6%	21.9%	20.9%	20.7%
長野	20.9%	18.3%	21.1%	18.2%	22.4%	21.0%	21.3%	20.9%
岐阜	16.8%	20.2%	18.3%	20.9%	23.4%	23.5%	22.5%	22.2%
静岡	16.2%	20.6%	21.1%	18.6%	19.4%	21.7%	23.6%	21.7%
愛知	18.2%	21.1%	19.7%	17.8%	20.5%	23.6%	25.5%	23.2%
三重	20.5%	21.4%	25.0%	10.3%	22.8%	27.1%	26.8%	25.5%
滋賀	18.1%	24.1%	13.4%	16.9%	20.1%	20.9%	21.3%	20.5%
京都	22.3%	21.4%	23.8%	22.8%	23.9%	21.7%	26.0%	24.0%
大阪	16.9%	18.1%	16.0%	17.8%	21.2%	22.3%	22.9%	21.4%
兵庫	16.9%	20.1%	17.6%	16.5%	20.0%	21.4%	22.1%	20.8%
奈良	12.3%	22.4%	23.5%	18.1%	25.8%	23.6%	26.4%	24.2%
和歌山	16.8%	19.7%	13.9%	23.6%	21.0%	21.2%	21.7%	20.8%
鳥取	20.0%	5.9%	20.0%	15.6%	16.2%	23.1%	20.6%	20.3%
島根	15.0%	16.3%	21.4%	23.5%	24.1%	27.1%	26.9%	25.5%
岡山	32.6%	23.7%	22.4%	20.8%	24.9%	23.4%	23.0%	23.5%
広島	16.3%	11.6%	16.3%	20.1%	25.1%	20.5%	22.0%	21.1%
山口	23.8%	17.4%	12.9%	25.0%	24.5%	25.1%	26.6%	25.2%
徳島	19.8%	14.8%	20.1%	22.3%	26.3%	19.6%	20.7%	20.7%
香川	23.2%	18.4%	12.8%	10.2%	20.3%	21.2%	23.2%	21.1%
愛媛	11.6%	21.9%	18.5%	14.9%	20.4%	18.1%	18.4%	18.3%
高知	23.3%	14.0%	12.2%	18.1%	14.2%	19.8%	20.5%	18.6%
福岡	16.1%	17.9%	16.8%	18.2%	18.1%	18.3%	19.8%	18.7%
佐賀	22.1%	15.7%	15.5%	19.9%	18.4%	17.6%	18.1%	18.0%
長崎	19.2%	15.7%	12.0%	18.8%	18.5%	18.9%	18.9%	18.3%
熊本	15.4%	14.6%	16.6%	17.4%	16.7%	17.7%	19.0%	17.6%
大分	19.6%	21.1%	19.2%	12.3%	20.5%	19.5%	20.0%	19.5%
宮崎	21.8%	25.1%	17.5%	22.9%	22.2%	22.5%	22.5%	22.3%
鹿児島	12.4%	20.8%	19.1%	23.6%	20.7%	24.5%	24.1%	23.1%
沖縄	13.0%	14.4%	14.3%	12.9%	16.2%	15.4%	15.8%	15.1%
全国	18.0%	18.2%	17.8%	19.1%	20.5%	21.2%	22.4%	21.0%

※上記数値は、保険者が社会保険診療報酬支払基金に報告した令和元年度の特定健康診査等の実績報告データをベースとしたファイルの集計結果(情報未取得の一部保険者を除く)

※特定保健指導による特定保健指導対象者の減少率は、昨年度の特定保健指導対象者のうち、今年度は特定保健指導の対象ではなくなった者の数を、昨年度の特定保健指導利用者数で除算したもの

15. 都道府県別 年齢階層別 特定保健指導による特定保健指導対象者の減少率

(男性)

(令和元年度)

都道府県	特定保健指導による特定保健指導対象者の減少率							
	40～44歳	45～49歳	50～54歳	55～59歳	60～64歳	65～69歳	70～74歳	合計
北海道	17.9%	18.8%	14.3%	16.4%	17.2%	17.2%	20.5%	18.2%
青森	17.8%	15.8%	16.6%	18.3%	22.1%	20.3%	21.7%	19.9%
岩手	16.7%	21.9%	20.9%	21.1%	17.6%	21.8%	23.3%	21.6%
宮城	23.3%	12.4%	18.1%	18.5%	15.7%	16.8%	19.1%	17.8%
秋田	9.8%	25.5%	24.5%	22.0%	24.0%	18.3%	19.6%	19.9%
山形	19.1%	16.2%	15.0%	17.4%	19.9%	17.0%	17.8%	17.6%
福島	20.7%	18.1%	15.9%	19.3%	22.3%	19.0%	23.6%	20.9%
茨城	18.4%	13.0%	14.1%	14.2%	13.5%	16.7%	17.0%	15.9%
栃木	14.5%	16.7%	21.3%	24.4%	17.7%	21.1%	22.9%	20.9%
群馬	17.4%	23.3%	20.5%	21.8%	24.5%	22.8%	25.4%	23.6%
埼玉	17.2%	18.7%	19.8%	22.4%	23.7%	21.8%	24.1%	22.6%
千葉	21.4%	18.9%	19.2%	18.2%	19.9%	21.1%	24.1%	21.9%
東京	17.4%	19.8%	17.4%	20.9%	19.8%	22.8%	26.3%	22.3%
神奈川	19.0%	21.5%	19.2%	20.9%	21.5%	23.2%	26.2%	23.9%
新潟	14.4%	11.9%	14.9%	12.9%	14.8%	18.3%	19.1%	17.2%
富山	16.0%	18.3%	11.9%	20.6%	17.2%	18.2%	18.3%	18.0%
石川	17.9%	15.8%	14.6%	15.6%	13.1%	16.7%	18.9%	17.2%
福井	12.5%	21.2%	11.5%	25.8%	17.5%	17.3%	20.0%	18.7%
山梨	24.1%	17.8%	17.7%	25.1%	20.1%	21.8%	19.0%	20.4%
長野	22.3%	18.0%	22.5%	16.1%	21.0%	20.0%	20.6%	20.2%
岐阜	15.3%	20.1%	17.0%	19.9%	18.7%	21.6%	21.1%	20.4%
静岡	13.6%	20.1%	20.4%	17.4%	17.8%	21.1%	22.2%	20.7%
愛知	17.5%	21.4%	17.8%	15.1%	15.9%	23.2%	24.0%	21.8%
三重	18.2%	19.4%	22.0%	10.5%	22.0%	24.0%	26.3%	24.1%
滋賀	16.9%	25.0%	13.4%	18.6%	15.3%	20.6%	20.4%	19.7%
京都	25.4%	17.2%	23.3%	19.5%	21.1%	21.2%	24.1%	22.4%
大阪	17.9%	15.2%	14.1%	15.9%	18.4%	19.7%	21.1%	19.3%
兵庫	16.6%	19.0%	17.6%	13.5%	17.2%	19.9%	21.5%	19.6%
奈良	10.6%	24.6%	19.4%	13.8%	25.5%	22.5%	25.6%	22.9%
和歌山	14.5%	17.3%	14.8%	22.9%	18.0%	18.2%	21.0%	19.1%
鳥取	17.4%	0.0%	20.7%	16.7%	14.3%	21.8%	18.8%	18.5%
島根	9.7%	25.0%	25.0%	18.8%	14.9%	23.4%	24.0%	22.1%
岡山	37.0%	21.6%	21.9%	15.0%	19.3%	21.8%	22.1%	21.9%
広島	16.2%	9.0%	17.0%	16.3%	26.2%	18.8%	20.7%	19.7%
山口	20.0%	18.8%	15.8%	16.7%	24.4%	24.1%	24.8%	23.7%
徳島	18.4%	11.0%	17.1%	23.1%	25.0%	17.7%	19.0%	18.9%
香川	21.3%	18.5%	13.4%	11.3%	16.9%	17.9%	22.0%	19.3%
愛媛	6.9%	18.5%	21.6%	13.2%	20.4%	17.9%	16.9%	17.3%
高知	25.6%	11.3%	13.6%	14.0%	10.4%	19.5%	19.9%	17.4%
福岡	14.3%	16.2%	15.8%	17.6%	15.8%	17.2%	18.8%	17.4%
佐賀	22.8%	15.8%	12.8%	18.8%	17.1%	15.4%	17.0%	16.6%
長崎	15.1%	14.1%	11.5%	18.0%	16.2%	16.7%	18.7%	16.9%
熊本	13.2%	13.4%	15.6%	14.9%	16.7%	17.0%	19.0%	16.8%
大分	15.0%	19.8%	14.4%	10.2%	24.9%	20.0%	18.9%	19.0%
宮崎	22.8%	23.2%	17.7%	21.9%	21.0%	21.2%	20.2%	20.9%
鹿児島	12.3%	19.1%	18.9%	24.4%	19.7%	22.9%	22.8%	21.8%
沖縄	11.0%	13.4%	13.7%	10.5%	14.5%	14.6%	14.2%	13.6%
全国	17.2%	17.4%	16.9%	17.5%	18.4%	19.5%	21.2%	19.5%

※上記数値は、保険者が社会保険診療報酬支払基金に報告した令和元年度の特定健康診査等の実績報告データをベースとしたファイルの集計結果(情報未取得の一部保険者を除く)

※特定保健指導による特定保健指導対象者の減少率は、昨年度の特定保健指導対象者のうち、今年度は特定保健指導の対象ではなくなった者の数を、昨年度の特定保健指導利用者数で除算したもの

15. 都道府県別 年齢階層別 特定保健指導による特定保健指導対象者の減少率

(女性)

(令和元年度)

都道府県	特定保健指導による特定保健指導対象者の減少率							
	40～44歳	45～49歳	50～54歳	55～59歳	60～64歳	65～69歳	70～74歳	合計
北海道	19.5%	18.5%	17.7%	22.3%	20.7%	20.8%	20.2%	20.3%
青森	15.7%	23.0%	18.8%	24.0%	23.5%	24.2%	27.3%	24.3%
岩手	21.7%	18.8%	25.0%	20.0%	27.4%	27.3%	24.2%	25.3%
宮城	22.4%	9.1%	14.6%	16.0%	21.5%	16.7%	20.8%	18.6%
秋田	12.5%	11.1%	13.0%	28.6%	21.6%	19.3%	21.1%	20.4%
山形	18.4%	13.3%	14.5%	17.5%	17.4%	20.7%	24.2%	20.3%
福島	16.7%	22.4%	21.5%	27.7%	26.8%	25.3%	31.2%	27.0%
茨城	12.1%	15.1%	16.0%	13.4%	18.7%	18.6%	17.6%	17.5%
栃木	23.9%	14.7%	29.4%	17.4%	22.3%	26.0%	25.0%	24.2%
群馬	17.4%	19.4%	20.5%	28.2%	24.8%	26.5%	29.2%	26.7%
埼玉	22.9%	17.9%	19.3%	24.4%	25.5%	26.5%	27.4%	26.0%
千葉	20.2%	21.3%	23.0%	23.2%	23.8%	26.6%	28.0%	26.1%
東京	18.4%	22.9%	22.0%	26.4%	28.2%	31.1%	32.0%	29.0%
神奈川	37.5%	28.1%	23.5%	29.1%	26.8%	29.8%	28.8%	28.8%
新潟	17.9%	15.2%	12.1%	15.9%	19.9%	21.7%	19.1%	19.5%
富山	29.4%	25.0%	30.0%	16.3%	26.6%	24.8%	24.2%	24.6%
石川	26.8%	22.4%	27.9%	31.3%	21.5%	24.1%	22.4%	23.5%
福井	22.2%	18.2%	35.0%	14.8%	27.9%	16.1%	23.3%	21.0%
山梨	20.0%	6.5%	13.5%	19.8%	21.5%	22.2%	24.8%	21.3%
長野	15.7%	18.9%	17.8%	22.4%	24.6%	22.7%	22.8%	22.3%
岐阜	23.1%	20.6%	21.0%	22.6%	28.5%	26.3%	24.8%	25.3%
静岡	22.7%	21.8%	22.6%	20.6%	21.3%	22.6%	26.3%	23.6%
愛知	20.0%	20.5%	23.8%	22.1%	25.3%	24.2%	28.1%	25.5%
三重	33.3%	25.0%	33.3%	10.0%	23.5%	31.5%	27.6%	27.6%
滋賀	22.2%	20.7%	13.5%	13.3%	26.3%	21.7%	23.2%	22.1%
京都	11.1%	32.2%	24.7%	29.2%	27.7%	22.4%	29.3%	26.5%
大阪	13.3%	25.5%	20.1%	20.9%	24.0%	26.0%	26.0%	24.9%
兵庫	18.2%	23.8%	17.7%	21.9%	23.2%	23.8%	23.2%	23.0%
奈良	20.0%	16.7%	34.6%	27.6%	26.1%	24.9%	27.8%	26.3%
和歌山	24.0%	30.4%	11.4%	25.0%	24.8%	26.6%	22.8%	24.0%
鳥取	28.6%	25.0%	16.7%	12.5%	18.4%	25.2%	23.9%	23.3%
島根	33.3%	0.0%	14.3%	31.6%	37.8%	33.1%	31.4%	30.9%
岡山	25.0%	28.0%	23.5%	28.1%	30.0%	25.3%	24.5%	25.7%
広島	16.7%	15.8%	14.9%	26.3%	23.9%	23.0%	24.4%	23.2%
山口	33.3%	14.3%	8.3%	35.0%	24.6%	26.6%	29.7%	27.4%
徳島	24.1%	22.4%	27.5%	21.0%	28.0%	22.5%	23.7%	23.8%
香川	28.6%	18.2%	11.4%	8.1%	23.5%	25.1%	24.8%	23.7%
愛媛	28.0%	30.2%	12.9%	17.8%	20.3%	18.4%	20.8%	20.0%
高知	17.6%	20.6%	9.7%	27.3%	18.4%	20.1%	21.5%	20.3%
福岡	22.0%	23.2%	19.2%	19.3%	21.1%	20.2%	21.5%	20.9%
佐賀	20.0%	15.6%	22.1%	22.5%	20.1%	21.9%	20.4%	20.9%
長崎	32.6%	19.7%	13.3%	20.3%	22.1%	22.8%	19.2%	20.8%
熊本	25.4%	18.6%	19.0%	22.6%	16.8%	18.9%	19.1%	19.1%
大分	31.6%	25.0%	29.6%	16.0%	14.9%	18.8%	21.9%	20.3%
宮崎	18.4%	31.1%	17.1%	24.5%	23.9%	24.1%	25.8%	24.5%
鹿児島	12.9%	24.7%	19.4%	22.2%	21.9%	26.8%	26.2%	25.1%
沖縄	19.2%	17.1%	15.7%	17.6%	18.8%	16.8%	18.2%	17.6%
全国	20.5%	20.4%	19.5%	21.8%	23.0%	23.5%	24.5%	23.3%

※上記数値は、保険者が社会保険診療報酬支払基金に報告した令和元年度の特定健康診査等の実績報告データをベースとしたファイルの集計結果(情報未取得の一部保険者を除く)

※特定保健指導による特定保健指導対象者の減少率は、昨年度の特定保健指導対象者のうち、今年度は特定保健指導の対象ではなくなった者の数を、昨年度の特定保健指導利用者数で除算したもの

16. 都道府県別実施状況分布(令和元年度)

○特定健康診査実施率(令和元年度)

	0%以上 5%未満	5%以上 10%未満	10%以上 15%未満	15%以上 20%未満	20%以上 25%未満	25%以上 30%未満	30%以上 35%未満	35%以上 40%未満	40%以上 45%未満	45%以上 50%未満	50%以上 55%未満	55%以上 60%未満	60%以上 65%未満	65%以上	対象外	合計
北海道	0	0	1	9	13	23	26	24	25	16	15	11	8	8	0	179
青森	0	0	0	0	0	2	9	5	12	9	0	1	2	0	0	40
岩手	0	0	0	0	0	0	1	5	3	11	9	3	1	0	0	33
宮城	0	0	0	0	0	0	0	1	6	14	5	5	3	1	0	35
秋田	0	0	0	0	1	2	4	4	5	4	2	1	2	0	0	25
山形	0	0	0	0	0	0	0	0	2	6	12	5	5	2	0	32
福島	0	0	0	0	0	0	1	3	12	17	13	3	5	5	0	59
茨城	0	0	0	0	0	1	6	16	13	4	1	3	0	0	0	44
栃木	0	0	0	0	0	2	3	5	6	4	5	0	0	0	0	25
群馬	0	0	0	0	0	0	1	4	10	6	9	2	3	0	0	35
埼玉	0	0	0	0	0	0	4	14	30	12	3	0	0	0	0	63
千葉	0	0	0	0	0	2	4	18	12	15	2	0	1	0	0	54
東京	0	0	0	0	1	0	5	8	9	16	17	3	2	1	0	62
神奈川	0	0	0	0	1	8	13	9	2	0	0	0	0	0	0	33
新潟	0	0	0	0	0	0	0	2	3	7	12	3	2	1	0	30
富山	0	0	0	0	0	0	1	1	1	4	3	3	2	0	0	15
石川	0	0	0	0	0	0	0	0	3	5	7	3	1	0	0	19
福井	0	0	0	0	0	0	4	7	2	2	2	0	0	0	0	17
山梨	0	0	0	0	0	0	1	4	2	6	5	7	1	1	0	27
長野	0	0	0	1	0	0	1	2	14	19	14	13	5	8	0	77
岐阜	0	0	0	0	0	1	4	13	9	6	6	1	1	1	0	42
静岡	0	0	0	0	0	0	5	8	11	10	1	0	0	0	0	35
愛知	0	0	0	0	0	1	1	13	11	15	7	5	1	0	0	54
三重	0	0	0	0	0	0	3	7	10	6	3	0	0	0	0	29
滋賀	0	0	0	0	0	0	0	5	5	8	0	1	0	0	0	19
京都	0	0	0	0	0	1	3	4	8	7	3	0	0	0	0	26
大阪	0	0	0	0	2	7	12	14	7	0	1	0	0	0	0	43
兵庫	0	0	0	0	1	2	11	11	11	5	0	0	0	0	0	41
奈良	0	0	0	0	1	3	14	10	6	1	3	0	1	0	0	39
和歌山	0	0	0	0	1	1	8	11	6	1	1	1	0	0	0	30
鳥取	0	0	0	0	0	2	4	5	2	5	0	1	0	0	0	19
島根	0	0	0	0	0	1	0	3	1	6	5	3	0	0	0	19
岡山	0	0	0	0	1	4	7	6	6	3	0	0	0	0	0	27
広島	0	0	0	0	0	3	2	10	3	2	3	0	0	0	0	23
山口	0	0	0	0	3	5	6	4	1	0	0	0	0	0	0	19
徳島	0	0	0	0	0	0	6	6	4	0	4	0	4	0	0	24
香川	0	0	0	0	0	0	0	4	7	4	0	2	0	0	0	17
愛媛	0	0	0	0	0	2	7	5	2	1	2	1	0	0	0	20
高知	0	0	0	0	0	0	4	6	9	6	5	0	2	2	0	34
福岡	0	0	0	0	2	6	13	14	14	7	2	0	1	1	0	60
佐賀	0	0	0	0	0	0	0	2	6	5	5	1	1	0	0	20
長崎	0	0	0	0	0	0	2	1	6	6	2	2	2	0	0	21
熊本	0	0	0	0	0	0	6	6	7	2	5	9	7	3	0	45
大分	0	0	0	0	0	0	1	2	6	5	2	1	0	1	0	18
宮崎	0	0	0	0	0	1	2	3	5	6	3	0	1	5	0	26
鹿児島	0	0	0	0	0	0	1	4	6	15	6	3	5	3	0	43
沖縄	0	0	0	0	0	0	2	11	6	6	5	6	2	3	0	41
全国	0	0	1	10	27	80	208	320	347	315	210	103	71	46	0	1,738

※上記数値は、保険者が社会保険診療報酬支払基金に報告した令和元年度の特定健康診査等の実績報告データをベースとしたファイルの集計結果

※「対象外」は、特定健康診査対象者が存在しないため、特定健康診査実施率が算出できない保険者を集計

○特定保健指導実施率(令和元年度)

	0%以上 5%未満	5%以上 10%未満	10%以上 15%未満	15%以上 20%未満	20%以上 25%未満	25%以上 30%未満	30%以上 35%未満	35%以上 40%未満	40%以上 45%未満	45%以上 50%未満	50%以上 55%未満	55%以上 60%未満	60%以上 65%未満	65%以上 70%未満	70%以上 75%未満	75%以上 80%未満	80%以上 85%未満	85%以上 90%未満	90%以上 95%未満	95%以上	対象外	合計
北海道	6	6	10	8	7	7	14	13	4	11	15	13	13	13	13	11	5	4	4	2	0	179
青森	0	0	0	0	1	3	5	3	6	7	1	3	2	4	2	0	2	0	0	1	0	40
岩手	1	2	6	6	4	1	1	5	2	2	2	0	0	0	0	1	0	0	0	0	0	33
宮城	0	6	5	1	2	2	7	0	0	2	4	2	0	3	1	0	0	0	0	0	0	35
秋田	1	3	3	5	4	3	3	0	2	0	0	1	0	0	0	0	0	0	0	0	0	25
山形	0	0	0	1	2	0	4	2	3	4	5	5	4	2	0	0	0	0	0	0	0	32
福島	2	1	3	4	2	5	7	7	5	1	1	3	5	3	2	1	1	0	2	4	0	59
茨城	1	1	4	3	4	5	4	3	7	4	3	2	1	1	0	0	0	0	1	0	0	44
栃木	0	0	2	4	3	2	1	3	1	4	2	0	0	2	1	0	0	0	0	0	0	25
群馬	1	7	6	4	4	4	1	2	2	2	1	0	0	1	0	0	0	0	0	0	0	35
埼玉	1	5	17	16	5	4	6	3	2	0	0	1	2	1	0	0	0	0	0	0	0	63
千葉	2	0	8	8	8	5	5	1	3	5	2	4	2	1	0	0	0	0	0	0	0	54
東京	3	14	26	9	4	3	0	0	1	0	0	0	1	1	0	0	0	0	0	0	0	62
神奈川	0	9	8	6	3	2	2	0	1	0	0	0	0	0	1	0	1	0	0	0	0	33
新潟	1	1	0	2	0	5	0	0	3	4	2	6	3	1	1	1	0	0	0	0	0	30
富山	0	0	0	2	1	2	0	1	2	2	0	0	4	0	1	0	0	0	0	0	0	15
石川	0	0	0	0	0	0	1	0	0	1	2	0	4	2	6	2	0	1	0	0	0	19
福井	0	1	1	0	1	2	0	2	2	2	2	1	0	1	0	0	2	0	0	0	0	17
山梨	1	1	1	0	1	0	2	2	2	1	2	3	3	2	5	0	0	1	0	0	0	27
長野	0	0	0	0	0	1	2	4	2	2	9	4	10	8	5	9	3	11	3	4	0	77
岐阜	0	0	1	3	5	1	3	5	3	4	2	1	1	3	2	3	2	1	1	1	0	42
静岡	0	0	1	1	1	4	4	4	4	4	2	2	1	3	2	0	1	0	1	0	0	35
愛知	1	5	10	4	9	6	5	6	2	4	0	0	0	2	0	0	0	0	0	0	0	54
三重	3	5	5	5	6	1	1	1	1	0	1	0	0	0	0	0	0	0	0	0	0	29
滋賀	1	0	0	1	1	3	2	0	2	1	3	2	0	2	1	0	0	0	0	0	0	19
京都	1	1	4	3	3	6	1	0	3	2	0	1	0	0	1	0	0	0	0	0	0	26
大阪	1	5	6	3	7	4	5	3	3	3	0	1	1	1	0	0	0	0	0	0	0	43
兵庫	0	3	3	4	3	3	3	2	4	5	5	5	1	0	0	0	0	0	0	0	0	41
奈良	5	5	5	2	1	6	4	1	5	0	0	1	1	2	0	1	0	0	0	0	0	39
和歌山	1	0	3	3	5	3	4	5	3	0	1	2	0	0	0	0	0	0	0	0	0	30
鳥取	0	4	0	1	3	5	0	2	1	2	1	0	0	0	0	0	0	0	0	0	0	19
島根	1	1	1	2	3	3	0	0	1	1	0	3	1	1	1	0	0	0	0	0	0	19
岡山	0	5	2	3	4	2	4	2	1	0	2	1	0	0	1	0	0	0	0	0	0	27
広島	1	1	3	2	5	5	2	1	2	0	0	0	0	0	1	0	0	0	0	0	0	23
山口	1	5	3	3	3	2	0	0	1	0	1	0	0	0	0	0	0	0	0	0	0	19
徳島	0	0	0	0	0	0	0	0	0	0	0	0	2	4	1	2	3	6	3	3	0	24
香川	0	0	2	3	2	2	0	4	1	1	1	0	0	1	0	0	0	0	0	0	0	17
愛媛	0	0	0	0	2	1	1	3	2	2	1	1	2	2	3	0	0	0	0	0	0	20
高知	0	1	2	4	2	5	2	5	3	4	3	2	0	0	0	0	0	0	0	1	0	34
福岡	0	0	0	1	2	1	6	0	3	1	3	9	6	9	6	4	3	1	3	2	0	60
佐賀	0	0	0	0	0	0	1	0	1	1	2	0	4	4	3	3	1	0	0	0	0	20
長崎	0	0	2	0	0	0	0	1	1	1	2	2	4	1	2	0	4	1	0	0	0	21
熊本	0	0	1	1	0	0	0	0	2	4	2	4	4	3	8	5	3	3	4	1	0	45
大分	0	0	0	0	1	1	0	1	1	1	5	2	0	2	2	0	2	0	0	0	0	18
宮崎	0	0	0	1	0	0	0	1	1	5	5	0	2	2	2	1	2	1	1	2	0	26
鹿児島	0	0	0	1	0	3	3	4	5	4	8	4	3	2	4	2	0	0	0	0	0	43
沖縄	0	0	1	0	0	0	0	2	0	1	2	1	5	10	6	6	1	4	1	1	0	41
全国	36	98	155	130	124	123	116	104	106	105	105	92	92	100	84	52	36	34	24	22	0	1,738

※上記数値は、保険者が社会保険診療報酬支払基金に報告した令和元年度の特定健康診査等の実績報告データをベースとしたファイルの集計結果

※「対象外」は、特定保健指導対象者が存在しないため、特定保健指導実施率が算出できない保険者を集計

○特定保健指導(動機付け支援)実施率(令和元年度)

	0%以上 5%未満	5%以上 10%未満	10%以上 15%未満	15%以上 20%未満	20%以上 25%未満	25%以上 30%未満	30%以上 35%未満	35%以上 40%未満	40%以上 45%未満	45%以上 50%未満	50%以上 55%未満	55%以上 60%未満	60%以上 65%未満	65%以上 70%未満	70%以上 75%未満	75%以上 80%未満	80%以上 85%未満	85%以上 90%未満	90%以上 95%未満	95%以上	対象外	合計
北海道	7	3	6	9	6	6	11	7	4	9	10	14	21	14	7	8	15	8	7	7	0	179
青森	0	0	0	1	0	0	3	4	3	4	9	2	2	2	4	0	3	1	1	1	0	40
岩手	1	2	3	6	6	2	0	4	3	1	2	2	0	0	0	1	0	0	0	0	0	33
宮城	0	6	3	2	3	3	2	4	0	0	2	3	0	2	3	1	0	1	0	0	0	35
秋田	1	1	2	5	4	4	2	3	1	0	0	2	0	0	0	0	0	0	0	0	0	25
山形	0	0	0	1	0	1	1	3	4	2	3	3	2	9	2	1	0	0	0	0	0	32
福島	2	0	4	3	3	1	3	8	4	6	3	0	4	1	2	4	3	2	2	4	0	59
茨城	0	2	2	4	3	3	4	2	3	3	6	4	6	0	0	1	0	0	1	0	0	44
栃木	0	0	2	2	4	3	0	2	2	1	3	2	1	1	0	2	0	0	0	0	0	25
群馬	1	6	6	3	2	7	1	1	5	1	1	0	0	0	0	0	1	0	0	0	0	35
埼玉	0	6	9	14	13	2	5	5	2	1	2	0	1	2	0	1	0	0	0	0	0	63
千葉	2	0	5	9	7	5	6	2	2	4	2	2	3	5	0	0	0	0	0	0	0	54
東京	2	10	22	9	9	4	1	1	0	0	1	0	1	0	0	0	1	0	0	0	1	62
神奈川	0	7	7	6	5	2	2	1	1	0	0	0	0	0	0	1	0	0	1	0	0	33
新潟	1	1	0	1	0	2	4	0	1	2	3	2	4	2	5	1	1	0	0	0	0	30
富山	0	0	0	2	1	1	1	1	0	2	2	0	0	3	1	1	0	0	0	0	0	15
石川	0	0	0	0	0	0	0	1	0	1	0	2	1	3	2	4	3	1	1	0	0	19
福井	0	1	1	0	0	1	2	0	2	1	3	2	0	0	2	0	0	2	0	0	0	17
山梨	2	1	0	0	0	1	0	2	3	0	2	1	1	2	3	6	2	1	0	0	0	27
長野	0	0	0	0	0	0	1	2	5	2	4	2	6	10	5	7	11	5	7	10	0	77
岐阜	0	0	1	1	3	5	0	3	4	3	3	3	1	3	2	2	3	1	3	1	0	42
静岡	0	0	1	1	0	1	5	3	2	4	3	4	2	2	1	1	3	1	1	0	0	35
愛知	1	4	6	8	7	4	5	5	8	0	4	0	0	0	1	1	0	0	0	0	0	54
三重	2	3	7	3	5	2	3	1	1	0	2	0	0	0	0	0	0	0	0	0	0	29
滋賀	1	0	0	0	1	2	3	1	0	3	0	2	2	1	1	2	0	0	0	0	0	19
京都	1	0	2	4	5	0	5	1	1	3	2	0	1	0	0	1	0	0	0	0	0	26
大阪	1	4	2	5	4	7	2	6	3	1	4	0	2	1	0	1	0	0	0	0	0	43
兵庫	0	0	4	6	1	2	3	1	4	1	7	4	2	3	2	1	0	0	0	0	0	41
奈良	5	3	6	2	3	4	4	0	2	3	2	0	1	1	1	2	0	0	0	0	0	39
和歌山	0	0	1	2	6	5	1	2	4	3	1	2	0	1	1	0	0	0	0	0	1	30
鳥取	1	2	1	1	1	3	2	2	2	1	1	0	1	0	1	0	0	0	0	0	0	19
島根	1	1	1	2	3	3	0	1	0	0	1	2	1	2	1	0	0	0	0	0	0	19
岡山	0	4	3	1	5	2	3	4	1	0	1	1	1	0	0	1	0	0	0	0	0	27
広島	1	0	4	1	3	4	4	2	1	2	0	0	0	0	1	0	0	0	0	0	0	23
山口	1	4	4	2	2	4	0	0	0	1	0	1	0	0	0	0	0	0	0	0	0	19
徳島	0	0	0	0	0	0	0	0	0	0	0	0	0	0	2	4	1	5	6	6	0	24
香川	0	0	1	4	1	2	1	1	4	0	2	0	0	0	1	0	0	0	0	0	0	17
愛媛	0	0	0	0	0	1	3	2	1	1	1	2	2	1	4	1	1	0	0	0	0	20
高知	1	0	2	3	2	4	3	3	4	1	5	2	2	0	0	1	0	0	0	1	0	34
福岡	0	0	0	0	1	3	1	2	3	0	3	4	4	8	7	4	11	4	1	4	0	60
佐賀	0	0	0	0	0	1	0	0	0	0	2	1	2	1	5	3	2	2	1	0	0	20
長崎	0	0	1	1	0	0	0	0	0	2	0	1	3	4	3	1	0	2	2	1	0	21
熊本	0	0	1	1	0	0	0	0	0	1	0	5	5	5	4	5	5	3	7	3	0	45
大分	0	0	0	0	1	0	1	0	1	0	4	2	2	2	1	0	2	2	0	0	0	18
宮崎	0	0	0	1	0	0	0	1	3	1	3	2	3	1	0	1	4	1	2	3	0	26
鹿児島	0	0	0	0	1	0	0	4	3	5	5	3	6	6	2	2	3	1	0	2	0	43
沖縄	0	0	0	1	0	0	0	0	1	0	2	0	1	3	6	9	8	4	1	5	0	41
全 国	35	71	120	127	121	107	98	98	98	76	116	84	97	101	83	82	83	47	44	48	2	1,738

※上記数値は、保険者が社会保険診療報酬支払基金に報告した令和元年度の特定健康診査等の実績報告データをベースとしたファイルの集計結果

※「対象外」は、特定保健指導対象者が存在しないため、特定保健指導(動機付け支援)実施率が算出できない保険者を集計

○特定保健指導(積極的支援)実施率(令和元年度)

	0%以上 5%未満	5%以上 10%未満	10%以上 15%未満	15%以上 20%未満	20%以上 25%未満	25%以上 30%未満	30%以上 35%未満	35%以上 40%未満	40%以上 45%未満	45%以上 50%未満	50%以上 55%未満	55%以上 60%未満	60%以上 65%未満	65%以上 70%未満	70%以上 75%未満	75%以上 80%未満	80%以上 85%未満	85%以上 90%未満	90%以上 95%未満	95%以上	対象外	合計
北海道	33	11	13	13	13	14	9	7	13	4	8	9	7	5	2	7	4	0	1	5	1	179
青森	3	3	1	5	5	7	3	1	3	0	3	1	0	0	1	1	1	2	0	0	0	40
岩手	5	9	4	2	2	2	1	4	2	0	1	0	0	1	0	0	0	0	0	0	0	33
宮城	3	7	2	6	4	4	3	2	1	2	1	0	0	0	0	0	0	0	0	0	0	35
秋田	6	6	6	3	1	1	1	0	0	1	0	0	0	0	0	0	0	0	0	0	0	25
山形	1	1	3	7	3	2	5	4	2	1	1	2	0	0	0	0	0	0	0	0	0	32
福島	6	9	8	4	2	5	7	2	3	0	4	1	1	0	0	2	1	1	0	3	0	59
茨城	7	6	7	8	2	3	4	1	2	1	0	2	0	0	0	0	0	0	1	0	0	44
栃木	2	2	4	2	3	6	3	1	0	0	0	1	0	1	0	0	0	0	0	0	0	25
群馬	7	9	9	2	2	0	2	0	2	0	0	0	1	0	0	1	0	0	0	0	0	35
埼玉	17	18	16	5	1	2	1	0	0	2	0	0	1	0	0	0	0	0	0	0	0	63
千葉	7	8	7	9	3	3	7	3	3	2	1	1	0	0	0	0	0	0	0	0	0	54
東京	25	23	7	3	1	0	2	0	0	0	1	0	0	0	0	0	0	0	0	0	0	62
神奈川	12	8	4	4	1	2	0	1	0	0	0	0	0	0	0	0	0	0	0	1	0	33
新潟	2	1	2	5	2	1	8	4	2	1	1	1	0	0	0	0	0	0	0	0	0	30
富山	1	1	3	1	1	5	1	0	0	1	0	1	0	0	0	0	0	0	0	0	0	15
石川	0	1	1	1	1	0	3	2	1	2	2	3	2	0	0	0	0	0	0	0	0	19
福井	3	2	0	3	1	1	0	1	0	3	0	0	2	0	1	0	0	0	0	0	0	17
山梨	3	1	3	2	1	4	2	3	1	1	1	2	0	1	0	1	0	0	0	1	0	27
長野	5	1	1	3	6	5	5	4	3	2	10	7	3	5	4	4	1	2	1	5	0	77
岐阜	9	2	7	3	4	3	0	1	1	2	6	1	0	0	0	1	2	0	0	0	0	42
静岡	1	3	7	8	1	7	1	1	2	0	2	0	1	0	0	0	1	0	0	0	0	35
愛知	12	15	8	5	5	0	5	1	2	1	0	0	0	0	0	0	0	0	0	0	0	54
三重	12	8	3	2	3	0	0	0	0	0	1	0	0	0	0	0	0	0	0	0	0	29
滋賀	0	1	3	3	3	2	2	4	0	1	0	0	0	0	0	0	0	0	0	0	0	19
京都	11	2	4	2	2	0	3	0	2	0	0	0	0	0	0	0	0	0	0	0	0	26
大阪	13	7	11	5	1	1	1	0	2	1	0	1	0	0	0	0	0	0	0	0	0	43
兵庫	8	7	5	3	5	7	5	1	0	0	0	0	0	0	0	0	0	0	0	0	0	41
奈良	18	3	2	0	6	2	2	2	1	1	1	0	0	0	0	0	0	0	0	0	1	39
和歌山	4	9	5	4	0	2	2	1	2	0	1	0	0	0	0	0	0	0	0	0	0	30
鳥取	6	2	5	1	1	2	1	1	0	0	0	0	0	0	0	0	0	0	0	0	0	19
島根	2	2	3	3	2	0	0	0	1	1	2	0	0	0	0	1	1	0	0	1	0	19
岡山	5	6	5	3	1	0	1	2	2	0	1	0	1	0	0	0	0	0	0	0	0	27
広島	5	6	5	1	2	1	0	1	1	1	0	0	0	0	0	0	0	0	0	0	0	23
山口	5	5	4	2	1	1	0	0	1	0	0	0	0	0	0	0	0	0	0	0	0	19
徳島	0	0	1	0	0	1	1	1	2	5	0	1	2	1	3	2	2	0	1	1	0	24
香川	1	2	2	3	0	2	3	1	2	0	1	0	0	0	0	0	0	0	0	0	0	17
愛媛	1	2	2	0	2	3	1	3	3	1	0	1	1	0	0	0	0	0	0	0	0	20
高知	2	3	4	6	4	4	2	2	3	0	0	2	0	1	0	0	0	0	0	1	0	34
福岡	2	8	4	4	3	8	4	3	3	7	1	2	1	1	1	4	1	0	0	3	0	60
佐賀	0	1	0	0	1	3	1	5	5	1	0	0	3	0	0	0	0	0	0	0	0	20
長崎	0	3	1	1	1	1	3	3	1	0	2	1	2	1	0	0	1	0	0	0	0	21
熊本	0	1	1	2	1	1	3	3	6	4	5	2	1	2	2	4	2	4	0	1	0	45
大分	0	0	5	0	0	1	3	1	3	1	0	0	1	3	0	0	0	0	0	0	0	18
宮崎	0	1	0	1	2	2	3	4	1	0	2	2	3	2	0	1	0	0	0	2	0	26
鹿児島	5	4	5	2	6	2	3	5	3	2	1	1	2	2	0	0	0	0	0	0	0	43
沖縄	0	1	1	0	0	2	2	3	4	4	8	4	3	3	0	1	0	4	0	1	0	41
全国	270	231	204	152	112	125	119	89	91	56	68	49	38	29	14	30	17	13	4	25	2	1,738

※上記数値は、保険者が社会保険診療報酬支払基金に報告した令和元年度の特定健康診査等の実績報告データをベースとしたファイルの集計結果

※「対象外」は、特定保健指導対象者が存在しないため、特定保健指導(積極的支援)実施率が算出できない保険者を集計

※特定保健指導(積極的支援)実施率は、動機付け支援、モデル実施を含めた積極的支援レベルの実施率を示す

○特定保健指導(積極的支援:動機付け支援相当及びモデル実施を除く)実施率(令和元年度)

	0%以上 5%未満	5%以上 10%未満	10%以上 15%未満	15%以上 20%未満	20%以上 25%未満	25%以上 30%未満	30%以上 35%未満	35%以上 40%未満	40%以上 45%未満	45%以上 50%未満	50%以上 55%未満	55%以上 60%未満	60%以上 65%未満	65%以上 70%未満	70%以上 75%未満	75%以上 80%未満	80%以上 85%未満	85%以上 90%未満	90%以上 95%未満	95%以上	対象外	合計
北海道	33	11	15	11	13	15	8	8	14	5	6	9	8	3	3	7	3	0	1	5	1	179
青森	3	3	1	5	7	5	3	3	1	0	3	1	0	1	0	1	2	1	0	0	0	40
岩手	5	9	4	2	2	2	1	4	2	0	1	0	0	1	0	0	0	0	0	0	0	33
宮城	3	7	2	6	4	4	3	2	3	1	0	0	0	0	0	0	0	0	0	0	0	35
秋田	6	8	4	3	1	1	1	0	0	1	0	0	0	0	0	0	0	0	0	0	0	25
山形	1	1	5	5	4	1	5	4	2	1	1	2	0	0	0	0	0	0	0	0	0	32
福島	6	9	9	3	2	7	5	2	3	0	4	1	1	0	0	2	1	1	0	3	0	59
茨城	7	6	8	7	2	3	4	1	2	2	0	1	0	0	0	0	0	0	1	0	0	44
栃木	2	2	4	2	4	5	3	1	0	0	0	1	1	0	0	0	0	0	0	0	0	25
群馬	7	9	9	3	2	1	0	0	2	0	0	0	1	0	0	1	0	0	0	0	0	35
埼玉	18	19	14	5	1	2	1	0	2	0	0	0	1	0	0	0	0	0	0	0	0	63
千葉	7	8	7	9	3	3	8	2	3	2	1	1	0	0	0	0	0	0	0	0	0	54
東京	25	23	7	3	1	0	2	0	0	0	1	0	0	0	0	0	0	0	0	0	0	62
神奈川	12	8	4	4	1	2	0	1	0	0	0	0	0	0	0	0	0	0	0	1	0	33
新潟	2	1	2	5	2	1	8	4	2	1	1	1	0	0	0	0	0	0	0	0	0	30
富山	1	1	3	1	1	6	0	0	1	0	0	1	0	0	0	0	0	0	0	0	0	15
石川	0	1	1	2	0	0	3	2	1	3	1	3	2	0	0	0	0	0	0	0	0	19
福井	3	2	0	3	1	1	0	1	0	3	0	0	2	0	1	0	0	0	0	0	0	17
山梨	3	1	3	2	2	3	2	3	1	1	1	2	0	1	0	1	0	0	0	1	0	27
長野	5	1	1	3	6	5	6	4	2	2	12	6	4	4	4	3	1	2	1	5	0	77
岐阜	9	4	7	2	3	3	0	1	1	2	6	1	0	0	1	1	1	0	0	0	0	42
静岡	1	3	7	8	2	6	2	0	2	0	2	0	1	0	1	0	0	0	0	0	0	35
愛知	12	15	9	4	5	0	5	1	2	1	0	0	0	0	0	0	0	0	0	0	0	54
三重	12	8	3	2	3	0	0	0	0	0	1	0	0	0	0	0	0	0	0	0	0	29
滋賀	0	1	3	3	3	2	2	4	0	1	0	0	0	0	0	0	0	0	0	0	0	19
京都	11	3	3	2	2	0	3	0	2	0	0	0	0	0	0	0	0	0	0	0	0	26
大阪	13	9	9	5	1	1	1	0	2	1	0	1	0	0	0	0	0	0	0	0	0	43
兵庫	8	7	5	3	7	5	5	1	0	0	0	0	0	0	0	0	0	0	0	0	0	41
奈良	18	3	2	1	5	3	1	2	1	1	1	0	0	0	0	0	0	0	0	0	1	39
和歌山	4	9	6	3	0	2	2	1	2	0	1	0	0	0	0	0	0	0	0	0	0	30
鳥取	6	2	5	1	1	2	1	1	0	0	0	0	0	0	0	0	0	0	0	0	0	19
島根	2	2	3	3	2	0	0	0	1	1	3	0	0	0	0	1	1	0	0	0	0	19
岡山	5	6	5	3	1	0	1	2	2	0	1	0	1	0	0	0	0	0	0	0	0	27
広島	5	6	5	1	2	1	0	1	2	0	0	0	0	0	0	0	0	0	0	0	0	23
山口	5	5	4	2	1	2	0	0	0	0	0	0	0	0	0	0	0	0	0	0	0	19
徳島	0	0	1	0	1	1	1	1	3	3	0	2	1	1	3	2	2	1	0	1	0	24
香川	1	2	2	3	0	2	3	1	2	0	1	0	0	0	0	0	0	0	0	0	0	17
愛媛	1	2	2	0	2	3	2	2	3	1	0	1	1	0	0	0	0	0	0	0	0	20
高知	2	3	4	7	3	4	2	2	3	0	1	2	0	1	0	0	0	0	0	0	0	34
福岡	2	8	4	4	3	8	5	3	4	5	2	2	1	1	2	2	1	0	0	3	0	60
佐賀	0	1	0	0	1	3	2	5	4	1	0	1	2	0	0	0	0	0	0	0	0	20
長崎	0	3	1	1	1	1	3	3	1	1	1	1	2	1	1	0	0	0	0	0	0	21
熊本	0	1	1	2	1	2	2	4	5	5	5	1	1	2	2	4	3	3	0	1	0	45
大分	0	1	4	0	0	1	3	1	3	1	0	0	1	3	0	0	0	0	0	0	0	18
宮崎	0	1	0	2	1	2	3	4	1	0	2	3	3	1	0	1	0	1	0	1	0	26
鹿児島	5	4	5	2	7	1	3	5	3	2	1	1	2	2	0	0	0	0	0	0	0	43
沖縄	1	0	1	0	0	2	2	4	3	6	8	2	3	3	0	1	0	4	0	1	0	41
全国	272	239	204	148	117	124	117	91	93	54	68	47	39	25	18	27	15	13	3	22	2	1,738

※上記数値は、保険者が社会保険診療報酬支払基金に報告した令和元年度の特定健康診査等の実績報告データをベースとしたファイルの集計結果

※「対象外」は、積極的支援(動機付け支援相当及びモデル実施を除く)の利用者が存在しない保険者を集計

※実施率は、積極的支援(動機付け支援相当及びモデル実施を除く)の終了者数を積極的支援レベルの対象者数で除算したもの

○特定保健指導(積極的支援:動機付け支援相当)実施率(令和元年度)

	0%	0%超 2%未満	2%以上 4%未満	4%以上 6%未満	6%以上 8%未満	8%以上 10%未満	10%以上 12%未満	12%以上 14%未満	14%以上 16%未満	16%以上 18%未満	18%以上 20%未満	20%以上 22%未満	22%以上 24%未満	24%以上 26%未満	26%以上 28%未満	28%以上 30%未満	30%以上 32%未満	32%以上 34%未満	34%以上 36%未満	36%以上	対象外	合計
北海道	5	6	3	3	1	2	0	0	0	0	0	0	0	1	0	0	0	0	0	0	158	179
青森	1	5	3	1	0	0	0	0	0	0	0	0	0	0	0	0	0	0	0	0	30	40
岩手	0	1	0	0	0	0	0	0	0	0	0	0	0	0	0	0	0	0	0	0	32	33
宮城	0	3	1	1	1	0	0	0	0	0	0	0	0	0	0	0	0	0	0	0	29	35
秋田	0	1	0	0	0	0	0	0	0	0	0	0	0	0	0	0	0	0	0	0	24	25
山形	0	1	2	1	0	0	0	0	0	0	0	0	0	0	0	0	0	0	0	0	28	32
福島	0	2	3	1	0	0	0	0	0	0	0	0	0	0	0	0	0	0	0	0	53	59
茨城	1	8	0	0	1	0	0	0	0	0	0	0	0	0	0	0	0	0	0	0	34	44
栃木	0	3	4	0	0	1	0	0	0	0	0	0	0	0	0	0	0	0	0	0	17	25
群馬	0	2	0	0	0	0	0	0	0	1	0	0	0	0	0	0	0	0	0	0	32	35
埼玉	0	5	0	1	0	0	0	0	0	0	0	0	0	0	0	0	0	0	0	0	57	63
千葉	1	0	2	1	0	0	0	0	0	0	0	0	0	0	0	0	0	0	0	0	50	54
東京	0	3	0	0	0	0	0	0	0	0	0	0	0	0	0	0	0	0	0	0	59	62
神奈川	0	0	0	0	0	0	0	0	0	0	0	0	0	0	0	0	0	0	0	0	33	33
新潟	0	3	1	0	0	0	0	0	0	0	0	0	0	0	0	0	0	0	0	0	26	30
富山	0	0	1	1	0	0	0	0	0	0	0	0	0	0	0	0	0	0	0	0	13	15
石川	0	1	2	1	0	0	0	0	0	0	0	0	0	0	0	0	0	0	0	0	15	19
福井	0	0	0	0	0	0	0	0	0	0	0	0	0	0	0	0	0	0	0	0	17	17
山梨	0	1	1	1	0	0	0	0	0	0	0	0	0	0	0	0	0	0	0	0	24	27
長野	0	1	1	1	1	0	0	0	0	0	0	0	0	1	0	0	0	0	0	0	72	77
岐阜	0	5	2	0	1	1	0	0	0	0	0	0	0	0	0	0	0	0	0	0	33	42
静岡	0	9	1	0	0	1	0	0	0	0	0	0	0	0	0	0	0	0	0	0	24	35
愛知	0	6	0	0	0	0	0	0	0	0	0	0	0	0	0	0	0	0	0	0	48	54
三重	0	0	0	0	0	0	0	0	0	0	0	0	0	0	0	0	0	0	0	0	29	29
滋賀	0	1	0	0	0	0	0	0	0	0	0	0	0	0	0	0	0	0	0	0	18	19
京都	1	0	1	0	0	0	0	0	0	0	0	0	0	0	0	0	0	0	0	0	24	26
大阪	2	4	0	0	0	0	0	0	0	0	0	0	0	0	0	0	0	0	0	0	37	43
兵庫	0	1	2	0	0	0	0	0	0	0	0	0	0	0	0	0	0	0	0	0	38	41
奈良	0	0	0	1	0	0	0	0	0	0	0	0	0	0	0	0	0	0	0	0	38	39
和歌山	0	1	0	1	0	0	0	0	0	0	0	0	0	0	0	0	0	0	0	0	28	30
鳥取	0	0	0	0	0	0	0	0	0	0	0	0	0	0	0	0	0	0	0	0	19	19
島根	1	0	0	0	0	0	0	0	0	0	0	0	0	0	0	0	0	0	0	1	17	19
岡山	0	0	0	0	0	0	0	0	0	0	0	0	0	0	0	0	0	0	0	0	27	27
広島	0	0	1	0	0	0	0	0	0	0	0	0	0	0	0	0	0	0	0	0	22	23
山口	0	2	1	0	0	0	0	0	0	0	0	0	0	0	0	0	0	0	0	0	16	19
徳島	0	1	0	2	1	0	0	0	0	0	0	1	0	0	0	0	0	0	0	0	19	24
香川	0	0	0	0	0	0	0	0	0	0	0	0	0	0	0	0	0	0	0	0	17	17
愛媛	0	1	2	0	0	0	0	0	0	0	0	0	0	0	0	0	0	0	0	0	17	20
高知	0	2	0	0	0	0	0	0	0	0	0	0	0	0	0	0	0	0	0	1	31	34
福岡	1	5	2	2	0	0	0	0	0	0	0	0	1	0	0	0	0	0	0	0	49	60
佐賀	2	0	2	0	1	0	0	0	0	0	0	0	0	0	0	0	0	0	0	0	15	20
長崎	1	3	2	0	0	1	0	0	0	0	0	0	0	0	0	0	0	0	0	0	14	21
熊本	1	0	4	2	0	0	0	0	0	0	0	0	0	0	0	0	0	0	0	0	38	45
大分	0	3	3	1	0	0	0	0	0	0	0	0	0	0	0	0	0	0	0	0	11	18
宮崎	1	3	0	1	1	0	0	1	0	0	0	0	0	0	0	0	0	0	0	0	19	26
鹿児島	0	2	0	0	0	0	0	0	0	0	0	0	0	0	0	0	0	0	0	0	41	43
沖縄	0	9	1	0	0	0	0	0	0	0	0	0	0	0	0	0	0	0	0	0	31	41
全国	18	104	48	23	8	6	0	1	0	1	0	1	1	2	0	0	0	0	0	2	1,523	1,738

※上記数値は、保険者が社会保険診療報酬支払基金に報告した令和元年度の特定健康診査等の実績報告データをベースとしたファイルの集計結果

※「対象外」は、積極的支援(動機付け支援相当)の利用者が存在しない保険者を集計

※実施率は、積極的支援(動機付け支援相当)の終了者数を積極的支援レベルの対象者数で除算したもの

○特定保健指導(積極的支援:モデル実施)実施率(令和元年度)

	0%	0%超 2%未満	2%以上 4%未満	4%以上 6%未満	6%以上 8%未満	8%以上 10%未満	10%以上 12%未満	12%以上 14%未満	14%以上 16%未満	16%以上 18%未満	18%以上 20%未満	20%以上 22%未満	22%以上 24%未満	24%以上 26%未満	26%以上 28%未満	28%以上 30%未満	30%以上 32%未満	32%以上 34%未満	34%以上 36%未満	36%以上	対象外	合計
北海道	1	0	0	0	0	0	0	0	0	0	0	0	0	0	0	0	0	0	0	0	178	179
青森	0	0	0	0	0	0	0	0	0	0	0	0	0	0	0	0	0	0	0	0	40	40
岩手	0	0	0	0	0	0	0	0	0	0	0	0	0	0	0	0	0	0	0	0	33	33
宮城	0	0	0	0	0	0	0	0	0	0	0	0	0	0	0	0	0	0	0	0	35	35
秋田	0	0	0	0	0	0	0	0	0	0	0	0	0	0	0	0	0	0	0	0	25	25
山形	0	0	0	0	0	0	0	0	0	0	0	0	0	0	0	0	0	0	0	0	32	32
福島	0	0	1	0	0	0	0	0	0	0	0	0	0	0	0	0	0	0	0	0	58	59
茨城	0	0	0	0	0	0	0	0	0	0	0	0	0	0	0	0	0	0	0	0	44	44
栃木	0	0	0	0	0	0	0	0	0	0	0	0	0	0	0	0	0	0	0	0	25	25
群馬	0	0	0	0	0	0	0	0	0	0	0	0	0	0	0	0	0	0	0	0	35	35
埼玉	0	1	0	0	0	0	0	0	0	0	0	0	0	0	0	0	0	0	0	0	62	63
千葉	0	0	0	0	0	0	0	0	0	0	0	0	0	0	0	0	0	0	0	0	54	54
東京	0	0	0	0	0	0	0	0	0	0	0	0	0	0	0	0	0	0	0	0	62	62
神奈川	0	0	0	0	0	0	0	0	0	0	0	0	0	0	0	0	0	0	0	0	33	33
新潟	0	0	0	0	0	0	0	0	0	0	0	0	0	0	0	0	0	0	0	0	30	30
富山	0	1	0	0	0	0	0	0	0	0	0	0	0	0	0	0	0	0	0	0	14	15
石川	0	0	0	0	0	0	0	0	0	0	0	0	0	0	0	0	0	0	0	0	19	19
福井	0	0	0	0	0	0	0	0	0	0	0	0	0	0	0	0	0	0	0	0	17	17
山梨	0	0	0	0	0	0	0	0	0	0	0	0	0	0	0	0	0	0	0	0	27	27
長野	0	0	0	0	0	0	0	0	0	0	0	0	0	0	0	0	0	0	0	0	77	77
岐阜	0	0	0	0	0	0	0	0	0	0	0	0	0	0	0	0	0	0	0	0	42	42
静岡	0	0	0	0	0	0	0	0	0	0	0	0	0	0	0	0	0	0	0	0	35	35
愛知	0	0	0	0	0	0	0	0	0	0	0	0	0	0	0	0	0	0	0	0	54	54
三重	0	0	0	0	0	0	0	0	0	0	0	0	0	0	0	0	0	0	0	0	29	29
滋賀	0	0	0	0	0	0	0	0	0	0	0	0	0	0	0	0	0	0	0	0	19	19
京都	0	0	0	0	0	0	0	0	0	0	0	0	0	0	0	0	0	0	0	0	26	26
大阪	0	0	0	0	0	0	0	0	0	0	0	0	0	0	0	0	0	0	0	0	43	43
兵庫	0	0	0	0	0	0	0	0	0	0	0	0	0	0	0	0	0	0	0	0	41	41
奈良	0	0	0	0	0	0	0	0	0	0	0	0	0	0	0	0	0	0	0	0	39	39
和歌山	0	0	0	0	0	0	0	0	0	0	0	0	0	0	0	0	0	0	0	0	30	30
鳥取	0	0	0	0	0	0	0	0	0	0	0	0	0	0	0	0	0	0	0	0	19	19
島根	0	0	0	0	0	0	0	0	0	0	0	0	0	0	0	0	0	0	0	0	19	19
岡山	0	0	0	0	0	0	0	0	0	0	0	0	0	0	0	0	0	0	0	0	27	27
広島	0	0	0	0	0	0	0	0	0	0	0	0	0	0	0	0	0	0	0	0	23	23
山口	0	0	0	0	0	0	0	0	0	0	0	0	0	0	0	0	0	0	0	0	19	19
徳島	0	0	0	0	0	0	0	0	0	0	0	0	0	0	0	0	0	0	0	0	24	24
香川	0	0	0	0	0	0	0	0	0	0	0	0	0	0	0	0	0	0	0	0	17	17
愛媛	0	0	0	0	0	0	0	0	0	0	0	0	0	0	0	0	0	0	0	0	20	20
高知	0	0	0	0	0	0	0	0	0	0	0	0	0	0	0	0	0	0	0	0	34	34
福岡	0	1	0	0	0	0	0	0	0	0	0	0	0	0	0	0	0	0	0	0	59	60
佐賀	0	0	0	0	0	0	0	0	0	0	0	0	0	0	0	0	0	0	0	0	20	20
長崎	0	0	0	0	0	0	0	0	0	0	0	0	0	0	0	0	0	0	0	0	21	21
熊本	0	0	0	0	0	0	0	0	0	0	0	0	0	0	0	0	0	0	0	0	45	45
大分	0	0	0	0	0	0	0	0	0	0	0	0	0	0	0	0	0	0	0	0	18	18
宮崎	0	0	0	0	0	0	0	0	0	0	0	0	0	0	0	0	0	0	0	0	26	26
鹿児島	0	0	0	0	0	0	0	0	0	0	0	0	0	0	0	0	0	0	0	0	43	43
沖縄	0	0	0	0	0	0	0	0	0	0	0	0	0	0	0	0	0	0	0	0	41	41
全国	1	3	1	0	0	0	0	0	0	0	0	0	0	0	0	0	0	0	0	0	1,733	1,738

※上記数値は、保険者が社会保険診療報酬支払基金に報告した令和元年度の特定健康診査等の実績報告データをベースとしたファイルの集計結果

※「対象外」は、積極的支援(モデル実施)の利用者が存在しない保険者を集計

※実施率は、積極的支援(モデル実施)の終了者数を積極的支援レベルの対象者数で除算したもの

17. 保険者規模別実施状況分布(令和元年度)

- ・下記数値は、保険者が社会保険診療報酬支払基金に報告した平成30年度及び令和元年度の特定健康診査等の実績報告データをベースとしたファイルの集計結果
- ・令和元年度の特定健診・保健指導の実績(実施率・実施率伸び幅)について、被保険者規模別に保険者数の分布状況を集計
- ・被保険者数は、「平成30年度国民健康保険事業年報」(厚生労働省発表)を参照
- ・「対象外」は、実施率を算出できない保険者を集計
- ・表中の太い実線は、実施率・利用率並びにそれらの伸び幅を保険者規模全体を通じて一定の基準で上位・中位・下位に分けた時のライン
- ・表中の太い点線は、市町村国保における特定健診・特定保健指導の目標値
- ・表中の色付けは、上位・中位・下位を各規模別に次の割合で区分

下位50%未満～100%
 中位30%未満～50%
 上位30%

○特定健康診査実施率(令和元年度)

実施率	全体			町村 (被保険者数5千人未満の町村)			町村 (被保険者数5千人以上の町村)			市 (被保険者数5万人未満の市)			市 (被保険者数5万人以上10万人未満の市)			市 (被保険者数10万人以上の市)			市/特別区 (政令指定都市及び特別区)		
	保険者数	累積保険者数		保険者数	累積保険者数		保険者数	累積保険者数		保険者数	累積保険者数		保険者数	累積保険者数		保険者数	累積保険者数		保険者数	累積保険者数	
80%以上	1	1	0.1%	1	1	0.1%	0	0	0.0%	0	0	0.0%	0	0	0.0%	0	0	0.0%	0	0	0.0%
75%以上80%未満	3	4	0.2%	3	4	0.5%	0	0	0.0%	0	0	0.0%	0	0	0.0%	0	0	0.0%	0	0	0.0%
70%以上75%未満	20	24	1.4%	19	23	2.9%	1	1	0.7%	0	0	0.0%	0	0	0.0%	0	0	0.0%	0	0	0.0%
65%以上70%未満	22	46	2.6%	21	44	5.6%	0	1	0.7%	1	1	0.1%	0	0	0.0%	0	0	0.0%	0	0	0.0%
60%以上65%未満	71	117	6.7%	61	105	13.4%	1	2	1.4%	9	10	1.4%	0	0	0.0%	0	0	0.0%	0	0	0.0%
55%以上60%未満	103	220	12.7%	81	186	23.7%	9	11	7.9%	13	23	3.3%	0	0	0.0%	0	0	0.0%	0	0	0.0%
50%以上55%未満	210	430	24.7%	118	304	38.8%	8	19	13.7%	81	104	14.9%	2	2	3.0%	0	0	0.0%	1	1	2.3%
45%以上50%未満	315	745	42.9%	153	457	58.3%	32	51	36.7%	113	217	31.1%	8	10	15.2%	2	2	22.2%	7	8	18.6%
40%以上45%未満	347	1,092	62.8%	128	585	74.6%	31	82	59.0%	171	388	55.7%	10	20	30.3%	0	2	22.2%	7	15	34.9%
35%以上40%未満	320	1,412	81.2%	99	684	87.2%	33	115	82.7%	155	543	77.9%	22	42	63.6%	2	4	44.4%	9	24	55.8%
30%以上35%未満	208	1,620	93.2%	55	739	94.3%	17	132	95.0%	109	652	93.5%	15	57	86.4%	3	7	77.8%	9	33	76.7%
25%以上30%未満	80	1,700	97.8%	24	763	97.3%	3	135	97.1%	36	688	98.7%	7	64	97.0%	2	9	100.0%	8	41	95.3%
20%以上25%未満	27	1,727	99.4%	14	777	99.1%	3	138	99.3%	6	694	99.6%	2	66	100.0%	0	9	100.0%	2	43	100.0%
15%以上20%未満	10	1,737	99.9%	7	784	100.0%	1	139	100.0%	2	696	99.9%	0	66	100.0%	0	9	100.0%	0	43	100.0%
10%以上15%未満	1	1,738	100.0%	0	784	100.0%	0	139	100.0%	1	697	100.0%	0	66	100.0%	0	9	100.0%	0	43	100.0%
10%未満	0	1,738	100.0%	0	784	100.0%	0	139	100.0%	0	697	100.0%	0	66	100.0%	0	9	100.0%	0	43	100.0%
対象外	0	1,738	100.0%	0	784	100.0%	0	139	100.0%	0	697	100.0%	0	66	100.0%	0	9	100.0%	0	43	100.0%
計	1,738			784			139			697			66			9			43		

令和元年度
目標値: 60%

実施率
全国平均38.0%

○特定健康診査実施率伸び幅(平成30年度から令和元年度の前年差)

実施率 伸び幅	全体			町村 (被保険者数5千人未満の町村)			町村 (被保険者数5千人以上の町村)			市 (被保険者数5万人未満の市)			市 (被保険者数5万人以上10万人未満の市)			市 (被保険者数10万人以上の市)			市/特別区 (政令指定都市及び特別区)		
	保険者数	累積保険者数		保険者数	累積保険者数		保険者数	累積保険者数		保険者数	累積保険者数		保険者数	累積保険者数		保険者数	累積保険者数		保険者数	累積保険者数	
10%以上	6	6	0.3%	6	6	0.8%	0	0	0.0%	0	0	0.0%	0	0	0.0%	0	0	0.0%	0	0	0.0%
9%以上10%未満	6	12	0.7%	5	11	1.4%	0	0	0.0%	1	1	0.1%	0	0	0.0%	0	0	0.0%	0	0	0.0%
8%以上9%未満	11	23	1.3%	8	19	2.4%	0	0	0.0%	3	4	0.6%	0	0	0.0%	0	0	0.0%	0	0	0.0%
7%以上8%未満	14	37	2.1%	8	27	3.4%	2	2	1.4%	4	8	1.1%	0	0	0.0%	0	0	0.0%	0	0	0.0%
6%以上7%未満	21	58	3.3%	13	40	5.1%	2	4	2.9%	6	14	2.0%	0	0	0.0%	0	0	0.0%	0	0	0.0%
5%以上6%未満	41	99	5.7%	23	63	8.0%	1	5	3.6%	17	31	4.4%	0	0	0.0%	0	0	0.0%	0	0	0.0%
4%以上5%未満	42	141	8.1%	26	89	11.4%	3	8	5.8%	11	42	6.0%	2	2	3.0%	0	0	0.0%	0	0	0.0%
3%以上4%未満	104	245	14.1%	51	140	17.9%	9	17	12.2%	40	82	11.8%	4	6	9.1%	0	0	0.0%	0	0	0.0%
2%以上3%未満	136	381	21.9%	68	208	26.5%	13	30	21.6%	51	133	19.1%	4	10	15.2%	0	0	0.0%	0	0	0.0%
1%以上2%未満	252	633	36.4%	117	325	41.5%	22	52	37.4%	105	238	34.1%	4	14	21.2%	0	0	0.0%	4	4	9.3%
0%以上1%未満	405	1,038	59.7%	144	469	59.8%	30	82	59.0%	188	426	61.1%	21	35	53.0%	4	4	44.4%	18	22	51.2%
-1%以上0%未満	336	1,374	79.1%	125	594	75.8%	28	110	79.1%	152	578	82.9%	19	54	81.8%	3	7	77.8%	9	31	72.1%
-2%以上-1%未満	186	1,560	89.8%	80	674	86.0%	18	128	92.1%	71	649	93.1%	7	61	92.4%	2	9	100.0%	8	39	90.7%
-3%以上-2%未満	89	1,649	94.9%	45	719	91.7%	7	135	97.1%	30	679	97.4%	4	65	98.5%	0	9	100.0%	3	42	97.7%
-4%以上-3%未満	46	1,695	97.5%	32	751	95.8%	2	137	98.6%	11	690	99.0%	0	65	98.5%	0	9	100.0%	1	43	100.0%
-5%以上-4%未満	17	1,712	98.5%	11	762	97.2%	2	139	100.0%	3	693	99.4%	1	66	100.0%	0	9	100.0%	0	43	100.0%
-6%以上-5%未満	10	1,722	99.1%	8	770	98.2%	0	139	100.0%	2	695	99.7%	0	66	100.0%	0	9	100.0%	0	43	100.0%
-7%以上-6%未満	5	1,727	99.4%	5	775	98.9%	0	139	100.0%	0	695	99.7%	0	66	100.0%	0	9	100.0%	0	43	100.0%
-8%以上-7%未満	6	1,733	99.7%	5	780	99.5%	0	139	100.0%	1	696	99.9%	0	66	100.0%	0	9	100.0%	0	43	100.0%
-9%以上-8%未満	2	1,735	99.8%	2	782	99.7%	0	139	100.0%	0	696	99.9%	0	66	100.0%	0	9	100.0%	0	43	100.0%
-10%以上-9%未満	1	1,736	99.9%	0	782	99.7%	0	139	100.0%	1	697	100.0%	0	66	100.0%	0	9	100.0%	0	43	100.0%
-10%未満	2	1,738	100.0%	2	784	100.0%	0	139	100.0%	0	697	100.0%	0	66	100.0%	0	9	100.0%	0	43	100.0%
対象外	0	1,738	100.0%	0	784	100.0%	0	139	100.0%	0	697	100.0%	0	66	100.0%	0	9	100.0%	0	43	100.0%
計	1,738			784			139			697			66			9			43		

○特定保健指導実施率(令和元年度)

実施率	全体			町村 (被保険者数5千人未満 の町村)			町村 (被保険者数5千人以上 の町村)			市 (被保険者数5万人未満 の市)			市 (被保険者数5万人以上10万人未満 の市)			市 (被保険者数10万人以上 の市)			市/特別区 (政令指定都市及び 特別区)		
	保険者 数	累積被保険者数		保険者 数	累積被保険者数		保険者 数	累積被保険者数		保険者 数	累積被保険者数		保険者 数	累積被保険者数		保険者 数	累積被保険者数		保険者 数	累積被保険者数	
100%以上	10	10	0.6%	10	10	1.3%	0	0	0.0%	0	0	0.0%	0	0	0.0%	0	0	0.0%	0	0	0.0%
95%以上100%未満	12	22	1.3%	10	20	2.6%	1	1	0.7%	1	1	0.1%	0	0	0.0%	0	0	0.0%	0	0	0.0%
90%以上95%未満	24	46	2.6%	18	38	4.8%	1	2	1.4%	5	6	0.9%	0	0	0.0%	0	0	0.0%	0	0	0.0%
85%以上90%未満	34	80	4.6%	24	62	7.9%	1	3	2.2%	9	15	2.2%	0	0	0.0%	0	0	0.0%	0	0	0.0%
80%以上85%未満	36	116	6.7%	26	88	11.2%	1	4	2.9%	9	24	3.4%	0	0	0.0%	0	0	0.0%	0	0	0.0%
75%以上80%未満	52	168	9.7%	32	120	15.3%	2	6	4.3%	18	42	6.0%	0	0	0.0%	0	0	0.0%	0	0	0.0%
70%以上75%未満	84	252	14.5%	42	162	20.7%	9	15	10.8%	32	74	10.6%	1	1	1.5%	0	0	0.0%	0	0	0.0%
65%以上70%未満	100	352	20.3%	58	220	28.1%	12	27	19.4%	29	103	14.8%	1	2	3.0%	0	0	0.0%	0	0	0.0%
60%以上65%未満	92	444	25.5%	48	268	34.2%	1	28	20.1%	42	145	20.8%	1	3	4.5%	0	0	0.0%	0	0	0.0%
55%以上60%未満	92	536	30.8%	43	311	39.7%	10	38	27.3%	39	184	26.4%	0	3	4.5%	0	0	0.0%	0	0	0.0%
50%以上55%未満	105	641	36.9%	57	368	46.9%	8	46	33.1%	40	224	32.1%	0	3	4.5%	0	0	0.0%	0	0	0.0%
45%以上50%未満	105	746	42.9%	47	415	52.9%	9	55	39.6%	46	270	38.7%	3	6	9.1%	0	0	0.0%	0	0	0.0%
40%以上45%未満	106	852	49.0%	48	463	59.1%	9	64	46.0%	46	316	45.3%	2	8	12.1%	0	0	0.0%	1	1	2.3%
35%以上40%未満	104	956	55.0%	53	516	65.8%	11	75	54.0%	37	353	50.6%	3	11	16.7%	0	0	0.0%	0	1	2.3%
30%以上35%未満	116	1,072	61.7%	52	568	72.4%	12	87	62.6%	42	395	56.7%	5	16	24.2%	2	2	22.2%	3	4	9.3%
25%以上30%未満	123	1,195	68.8%	45	613	78.2%	14	101	72.7%	53	448	64.3%	7	23	34.8%	2	4	44.4%	2	6	14.0%
20%以上25%未満	124	1,319	75.9%	37	650	82.9%	12	113	81.3%	67	515	73.9%	6	29	43.9%	1	5	55.6%	1	7	16.3%
15%以上20%未満	130	1,449	83.4%	44	694	88.5%	10	123	88.5%	56	571	81.9%	13	42	63.6%	2	7	77.8%	5	12	27.9%
10%以上15%未満	155	1,604	92.3%	40	734	93.6%	5	128	92.1%	77	648	93.0%	17	59	89.4%	1	8	88.9%	15	27	62.8%
5%以上10%未満	98	1,702	97.9%	24	758	96.7%	9	137	98.6%	41	689	98.9%	7	66	100.0%	1	9	100.0%	16	43	100.0%
5%未満	36	1,738	100.0%	26	784	100.0%	2	139	100.0%	8	697	100.0%	0	66	100.0%	0	9	100.0%	0	43	100.0%
対象外	0	1738	100.0%	0	784	100.0%	0	139	100.0%	0	697	100.0%	0	66	100.0%	0	9	100.0%	0	43	100.0%
計	1,738			784			139			697			66			9			43		

令和元年度
目標値: 60%

実施率
全国平均: 29.3%

○特定保健指導実施率伸び幅(平成30年度から令和元年度の前年差)

実施率 伸び幅	全体			町村 (被保険者数5千人未満 の町村)			町村 (被保険者数5千人以上 の町村)			市 (被保険者数5万人未満 の市)			市 (被保険者数5万人以上10万人未満 の市)			市 (被保険者数10万人以上 の市)			市/特別区 (政令指定都市及び 特別区)		
	保険者 数	累積被保険者数		保険者 数	累積被保険者数		保険者 数	累積被保険者数		保険者 数	累積被保険者数		保険者 数	累積被保険者数		保険者 数	累積被保険者数		保険者 数	累積被保険者数	
50%以上	7	7	0.4%	6	6	0.8%	1	1	0.7%	0	0	0.0%	0	0	0.0%	0	0	0.0%	0	0	0.0%
45%以上50%未満	1	8	0.5%	0	6	0.8%	0	1	0.7%	1	1	0.1%	0	0	0.0%	0	0	0.0%	0	0	0.0%
40%以上45%未満	8	16	0.9%	7	13	1.7%	0	1	0.7%	1	2	0.3%	0	0	0.0%	0	0	0.0%	0	0	0.0%
35%以上40%未満	7	23	1.3%	4	17	2.2%	0	1	0.7%	3	5	0.7%	0	0	0.0%	0	0	0.0%	0	0	0.0%
30%以上35%未満	11	34	2.0%	9	26	3.3%	1	2	1.4%	1	6	0.9%	0	0	0.0%	0	0	0.0%	0	0	0.0%
25%以上30%未満	16	50	2.9%	11	37	4.7%	2	4	2.9%	3	9	1.3%	0	0	0.0%	0	0	0.0%	0	0	0.0%
20%以上25%未満	33	83	4.8%	22	59	7.5%	4	8	5.8%	7	16	2.3%	0	0	0.0%	0	0	0.0%	0	0	0.0%
15%以上20%未満	61	144	8.3%	29	88	11.2%	6	14	10.1%	24	40	5.7%	1	1	1.5%	1	1	11.1%	0	0	0.0%
10%以上15%未満	113	257	14.8%	73	161	20.5%	6	20	14.4%	33	73	10.5%	1	2	3.0%	0	1	11.1%	0	0	0.0%
5%以上10%未満	254	511	29.4%	115	276	35.2%	25	45	32.4%	103	176	25.3%	9	11	16.7%	1	2	22.2%	1	1	2.3%
0%以上5%未満	436	947	54.5%	150	426	54.3%	43	88	63.3%	207	383	54.9%	14	25	37.9%	4	6	66.7%	18	19	44.2%
-5%以上0%未満	409	1,356	78.0%	147	573	73.1%	27	115	82.7%	185	568	81.5%	31	56	84.8%	2	8	88.9%	17	36	83.7%
-10%以上-5%未満	197	1,553	89.4%	76	649	82.8%	15	130	93.5%	92	660	94.7%	7	63	95.5%	1	9	100.0%	6	42	97.7%
-15%以上-10%未満	90	1,643	94.5%	55	704	89.8%	5	135	97.1%	27	687	98.6%	2	65	98.5%	0	9	100.0%	1	43	100.0%
-20%以上-15%未満	45	1,688	97.1%	36	740	94.4%	2	137	98.6%	6	693	99.4%	1	66	100.0%	0	9	100.0%	0	43	100.0%
-25%以上-20%未満	23	1,711	98.4%	20	760	96.9%	2	139	100.0%	1	694	99.6%	0	66	100.0%	0	9	100.0%	0	43	100.0%
-30%以上-25%未満	5	1,716	98.7%	5	765	97.6%	0	139	100.0%	0	694	99.6%	0	66	100.0%	0	9	100.0%	0	43	100.0%
-35%以上-30%未満	6	1,722	99.1%	4	769	98.1%	0	139	100.0%	2	696	99.9%	0	66	100.0%	0	9	100.0%	0	43	100.0%
-40%以上-35%未満	4	1,726	99.3%	3	772	98.5%	0	139	100.0%	1	697	100.0%	0	66	100.0%	0	9	100.0%	0	43	100.0%
-45%以上-40%未満	5	1,731	99.6%	5	777	99.1%	0	139	100.0%	0	697	100.0%	0	66	100.0%	0	9	100.0%	0	43	100.0%
-50%以上-45%未満	2	1,733	99.7%	2	779	99.4%	0	139	100.0%	0	697	100.0%	0	66	100.0%	0	9	100.0%	0	43	100.0%
-50%未満	5	1,738	100.0%	5	784	100.0%	0	139	100.0%	0	697	100.0%	0	66	100.0%	0	9	100.0%	0	43	100.0%
対象外	0	1738	100.0%	0	784	100.0%	0	139	100.0%	0	697	100.0%	0	66	100.0%	0	9	100.0%	0	43	100.0%
計	1,738			784			139			697			66			9			43		

○特定保健指導(動機付け支援)実施率(令和元年度)

動機付け支援 実施率	全体			町村 (被保険者数5千人未満 の町村)			町村 (被保険者数5千人以上 の町村)			市 (被保険者数5万人未満 の市)			市 (被保険者数5万人以上10万人未満 の市)			市 (被保険者数10万人以上 の市)			市/特別区 (政令指定都市及び 特別区)		
	保険者 数	累積被保険者数		保険者 数	累積被保険者数		保険者 数	累積被保険者数		保険者 数	累積被保険者数		保険者 数	累積被保険者数		保険者 数	累積被保険者数		保険者 数	累積被保険者数	
100%以上	23	23	1.3%	22	22	2.8%	0	0	0.0%	1	1	0.1%	0	0	0.0%	0	0	0.0%	0	0	0.0%
95%以上100%未満	25	48	2.8%	20	42	5.4%	2	2	1.4%	3	4	0.6%	0	0	0.0%	0	0	0.0%	0	0	0.0%
90%以上95%未満	44	92	5.3%	28	70	8.9%	1	3	2.2%	15	19	2.7%	0	0	0.0%	0	0	0.0%	0	0	0.0%
85%以上90%未満	47	139	8.0%	38	108	13.8%	2	5	3.6%	7	26	3.7%	0	0	0.0%	0	0	0.0%	0	0	0.0%
80%以上85%未満	83	222	12.8%	44	152	19.4%	6	11	7.9%	32	58	8.3%	1	1	1.5%	0	0	0.0%	0	0	0.0%
75%以上80%未満	82	304	17.5%	41	193	24.6%	10	21	15.1%	30	88	12.6%	1	2	3.0%	0	0	0.0%	0	0	0.0%
70%以上75%未満	83	387	22.3%	41	234	29.8%	7	28	20.1%	35	123	17.6%	0	2	3.0%	0	0	0.0%	0	0	0.0%
65%以上70%未満	101	488	28.1%	52	286	36.5%	6	34	24.5%	42	165	23.7%	1	3	4.5%	0	0	0.0%	0	0	0.0%
60%以上65%未満	97	585	33.7%	58	344	43.9%	7	41	29.5%	32	197	28.3%	0	3	4.5%	0	0	0.0%	0	0	0.0%
55%以上60%未満	84	669	38.5%	38	382	48.7%	8	49	35.3%	37	234	33.6%	1	4	6.1%	0	0	0.0%	0	0	0.0%
50%以上55%未満	116	785	45.2%	55	437	55.7%	10	59	42.4%	48	282	40.5%	2	6	9.1%	0	0	0.0%	1	1	2.3%
45%以上50%未満	76	861	49.5%	32	469	59.8%	5	64	46.0%	37	319	45.8%	2	8	12.1%	0	0	0.0%	0	1	2.3%
40%以上45%未満	98	959	55.2%	51	520	66.3%	11	75	54.0%	31	350	50.2%	5	13	19.7%	0	0	0.0%	0	1	2.3%
35%以上40%未満	98	1,057	60.8%	42	562	71.7%	10	85	61.2%	38	388	55.7%	3	16	24.2%	2	2	22.2%	3	4	9.3%
30%以上35%未満	98	1,155	66.5%	38	600	76.5%	11	96	69.1%	41	429	61.5%	5	21	31.8%	2	4	44.4%	1	5	11.6%
25%以上30%未満	107	1,262	72.6%	36	636	81.1%	12	108	77.7%	55	484	69.4%	3	24	36.4%	0	4	44.4%	1	6	14.0%
20%以上25%未満	121	1,383	79.6%	31	667	85.1%	12	120	86.3%	62	546	78.3%	12	36	54.5%	2	6	66.7%	2	8	18.6%
15%以上20%未満	127	1,510	86.9%	44	711	90.7%	4	124	89.2%	59	605	86.8%	11	47	71.2%	2	8	88.9%	7	15	34.9%
10%以上15%未満	120	1,630	93.8%	27	738	94.1%	7	131	94.2%	56	661	94.8%	15	62	93.9%	1	9	100.0%	14	29	67.4%
5%以上10%未満	71	1,701	97.9%	15	753	96.0%	6	137	98.6%	32	693	99.4%	4	66	100.0%	0	9	100.0%	14	43	100.0%
5%未満	35	1,736	99.9%	29	782	99.7%	2	139	100.0%	4	697	100.0%	0	66	100.0%	0	9	100.0%	0	43	100.0%
対象外	2	1,738	100.0%	2	784	100.0%	0	139	100.0%	0	697	100.0%	0	66	100.0%	0	9	100.0%	0	43	100.0%
計	1,738			784			139			697			66			9			43		

動機付け実施率
全国平均32.9%

○特定保健指導(動機付け支援)実施率伸び幅(平成30年度から令和元年度の前年差)

動機付け 支援 実施率 伸び幅	全体			町村 (被保険者数5千人未満 の町村)			町村 (被保険者数5千人以上 の町村)			市 (被保険者数5万人未満 の市)			市 (被保険者数5万人以上10万人未満 の市)			市 (被保険者数10万人以上 の市)			市/特別区 (政令指定都市及び 特別区)		
	保険者 数	累積保険者数		保険者 数	累積保険者数		保険者 数	累積保険者数		保険者 数	累積保険者数		保険者 数	累積保険者数		保険者 数	累積保険者数		保険者 数	累積保険者数	
50%以上	14	14	0.8%	11	11	1.4%	1	1	0.7%	2	2	0.3%	0	0	0.0%	0	0	0.0%	0	0	0.0%
45%以上50%未満	2	16	0.9%	1	12	1.5%	0	1	0.7%	1	3	0.4%	0	0	0.0%	0	0	0.0%	0	0	0.0%
40%以上45%未満	3	19	1.1%	2	14	1.8%	0	1	0.7%	1	4	0.6%	0	0	0.0%	0	0	0.0%	0	0	0.0%
35%以上40%未満	8	27	1.6%	5	19	2.4%	2	3	2.2%	1	5	0.7%	0	0	0.0%	0	0	0.0%	0	0	0.0%
30%以上35%未満	21	48	2.8%	18	37	4.7%	0	3	2.2%	3	8	1.1%	0	0	0.0%	0	0	0.0%	0	0	0.0%
25%以上30%未満	20	68	3.9%	13	50	6.4%	2	5	3.6%	5	13	1.9%	0	0	0.0%	0	0	0.0%	0	0	0.0%
20%以上25%未満	45	113	6.5%	29	79	10.1%	2	7	5.0%	14	27	3.9%	0	0	0.0%	0	0	0.0%	0	0	0.0%
15%以上20%未満	67	180	10.4%	40	119	15.2%	7	14	10.1%	18	45	6.5%	1	1	1.5%	1	1	11.1%	0	0	0.0%
10%以上15%未満	117	297	17.1%	62	181	23.1%	11	25	18.0%	40	85	12.2%	3	4	6.1%	0	1	11.1%	1	1	2.3%
5%以上10%未満	249	546	31.4%	110	291	37.1%	20	45	32.4%	108	193	27.7%	9	13	19.7%	1	2	22.2%	1	2	4.7%
0%以上5%未満	400	946	54.4%	146	437	55.7%	39	84	60.4%	181	374	53.7%	12	25	37.9%	4	6	66.7%	18	20	46.5%
-5%以上0%未満	384	1,330	76.5%	128	565	72.1%	27	111	79.9%	183	557	79.9%	29	54	81.8%	2	8	88.9%	15	35	81.4%
-10%以上-5%未満	190	1,520	87.5%	73	638	81.4%	16	127	91.4%	87	644	92.4%	7	61	92.4%	1	9	100.0%	6	41	95.3%
-15%以上-10%未満	102	1,622	93.3%	50	688	87.8%	8	135	97.1%	39	683	98.0%	4	65	98.5%	0	9	100.0%	1	42	97.7%
-20%以上-15%未満	43	1,665	95.8%	36	724	92.3%	0	135	97.1%	6	689	98.9%	0	65	98.5%	0	9	100.0%	1	43	100.0%
-25%以上-20%未満	32	1,697	97.6%	25	749	95.5%	2	137	98.6%	4	693	99.4%	1	66	100.0%	0	9	100.0%	0	43	100.0%
-30%以上-25%未満	10	1,707	98.2%	8	757	96.6%	1	138	99.3%	1	694	99.6%	0	66	100.0%	0	9	100.0%	0	43	100.0%
-35%以上-30%未満	9	1,716	98.7%	6	763	97.3%	1	139	100.0%	2	696	99.9%	0	66	100.0%	0	9	100.0%	0	43	100.0%
-40%以上-35%未満	5	1,721	99.0%	5	768	98.0%	0	139	100.0%	0	696	99.9%	0	66	100.0%	0	9	100.0%	0	43	100.0%
-45%以上-40%未満	2	1,723	99.1%	1	769	98.1%	0	139	100.0%	1	697	100.0%	0	66	100.0%	0	9	100.0%	0	43	100.0%
-50%以上-45%未満	7	1,730	99.5%	7	776	99.0%	0	139	100.0%	0	697	100.0%	0	66	100.0%	0	9	100.0%	0	43	100.0%
-50%未満	6	1,736	99.9%	6	782	99.7%	0	139	100.0%	0	697	100.0%	0	66	100.0%	0	9	100.0%	0	43	100.0%
対象外	2	1,738	100.0%	2	784	100.0%	0	139	100.0%	0	697	100.0%	0	66	100.0%	0	9	100.0%	0	43	100.0%
計	1,738			784			139			697			66			9			43		

○特定保健指導(積極的支援)実施率(令和元年度)

積極的支援 実施率	全体			町村 (被保険者数5千人未満 の町村)			町村 (被保険者数5千人以上 の町村)			市 (被保険者数5万人未満 の市)			市 (被保険者数5万人以上10万人未満 の市)			市 (被保険者数10万人以上 の市)			市/特別区 (政令指定都市及び 特別区)		
	保険者 数		累積被保険者数	保険者 数		累積被保険者数	保険者 数		累積被保険者数	保険者 数		累積被保険者数	保険者 数		累積被保険者数	保険者 数		累積被保険者数	保険者 数		累積被保険者数
100%以上	24	24	1.4%	24	24	3.1%	0	0	0.0%	0	0	0.0%	0	0	0.0%	0	0	0.0%	0	0	0.0%
95%以上100%未満	1	25	1.4%	1	25	3.2%	0	0	0.0%	0	0	0.0%	0	0	0.0%	0	0	0.0%	0	0	0.0%
90%以上95%未満	4	29	1.7%	4	29	3.7%	0	0	0.0%	0	0	0.0%	0	0	0.0%	0	0	0.0%	0	0	0.0%
85%以上90%未満	13	42	2.4%	11	40	5.1%	1	1	0.7%	1	1	0.1%	0	0	0.0%	0	0	0.0%	0	0	0.0%
80%以上85%未満	17	59	3.4%	13	53	6.8%	1	2	1.4%	3	4	0.6%	0	0	0.0%	0	0	0.0%	0	0	0.0%
75%以上80%未満	30	89	5.1%	25	78	9.9%	1	3	2.2%	4	8	1.1%	0	0	0.0%	0	0	0.0%	0	0	0.0%
70%以上75%未満	14	103	5.9%	9	87	11.1%	0	3	2.2%	5	13	1.9%	0	0	0.0%	0	0	0.0%	0	0	0.0%
65%以上70%未満	29	132	7.6%	17	104	13.3%	1	4	2.9%	11	24	3.4%	0	0	0.0%	0	0	0.0%	0	0	0.0%
60%以上65%未満	38	170	9.8%	27	131	16.7%	2	6	4.3%	9	33	4.7%	0	0	0.0%	0	0	0.0%	0	0	0.0%
55%以上60%未満	49	219	12.6%	31	162	20.7%	6	12	8.6%	12	45	6.5%	0	0	0.0%	0	0	0.0%	0	0	0.0%
50%以上55%未満	68	287	16.5%	44	206	26.3%	5	17	12.2%	18	63	9.0%	1	1	1.5%	0	0	0.0%	0	0	0.0%
45%以上50%未満	56	343	19.7%	22	228	29.1%	5	22	15.8%	29	92	13.2%	0	1	1.5%	0	0	0.0%	0	0	0.0%
40%以上45%未満	91	434	25.0%	52	280	35.7%	6	28	20.1%	32	124	17.8%	1	2	3.0%	0	0	0.0%	0	0	0.0%
35%以上40%未満	89	523	30.1%	35	315	40.2%	9	37	26.6%	43	167	24.0%	2	4	6.1%	0	0	0.0%	0	0	0.0%
30%以上35%未満	119	642	36.9%	59	374	47.7%	15	52	37.4%	45	212	30.4%	0	4	6.1%	0	0	0.0%	0	0	0.0%
25%以上30%未満	125	767	44.1%	55	429	54.7%	9	61	43.9%	58	270	38.7%	3	7	10.6%	0	0	0.0%	0	0	0.0%
20%以上25%未満	112	879	50.6%	44	473	60.3%	14	75	54.0%	52	322	46.2%	1	8	12.1%	0	0	0.0%	1	1	2.3%
15%以上20%未満	152	1,031	59.3%	51	524	66.8%	13	88	63.3%	81	403	57.8%	3	11	16.7%	2	2	22.2%	2	3	7.0%
10%以上15%未満	204	1,235	71.1%	67	591	75.4%	14	102	73.4%	101	504	72.3%	17	28	42.4%	1	3	33.3%	4	7	16.3%
5%以上10%未満	231	1,466	84.3%	63	654	83.4%	13	115	82.7%	99	603	86.5%	29	57	86.4%	5	8	88.9%	22	29	67.4%
5%未満	270	1,736	99.9%	128	782	99.7%	24	139	100.0%	94	697	100.0%	9	66	100.0%	1	9	100.0%	14	43	100.0%
対象外	2	1,738	100.0%	2	784	100.0%	0	139	100.0%	0	697	100.0%	0	66	100.0%	0	9	100.0%	0	43	100.0%
計	1,738			784			139			697			66			9			43		

※特定保健指導(積極的支援)実施率は、動機付け支援、モデル実施を含めた積極的支援レベルの実施率を示す

積極的実施率
全国平均:
17.4%

○特定保健指導(積極的支援)実施率伸び幅(平成30年度から令和元年度の前年差)

積極的 支援 実施率 伸び幅	全体			町村 (被保険者数5千人未満 の町村)			町村 (被保険者数5千人以上 の町村)			市 (被保険者数5万人未満 の市)			市 (被保険者数5万人以上10万人未満 の市)			市 (被保険者数10万人以上 の市)			市/特別区 (政令指定都市及び 特別区)		
	保険者 数	累積被保険者数		保険者 数	累積被保険者数		保険者 数	累積被保険者数		保険者 数	累積被保険者数		保険者 数	累積被保険者数		保険者 数	累積被保険者数		保険者 数	累積被保険者数	
50%以上	15	15	0.9%	14	14	1.8%	1	1	0.7%	0	0	0.0%	0	0	0.0%	0	0	0.0%	0	0	0.0%
45%以上50%未満	3	18	1.0%	3	17	2.2%	0	1	0.7%	0	0	0.0%	0	0	0.0%	0	0	0.0%	0	0	0.0%
40%以上45%未満	7	25	1.4%	5	22	2.8%	1	2	1.4%	1	1	0.1%	0	0	0.0%	0	0	0.0%	0	0	0.0%
35%以上40%未満	9	34	2.0%	7	29	3.7%	1	3	2.2%	1	2	0.3%	0	0	0.0%	0	0	0.0%	0	0	0.0%
30%以上35%未満	18	52	3.0%	16	45	5.7%	1	4	2.9%	1	3	0.4%	0	0	0.0%	0	0	0.0%	0	0	0.0%
25%以上30%未満	30	82	4.7%	21	66	8.4%	2	6	4.3%	7	10	1.4%	0	0	0.0%	0	0	0.0%	0	0	0.0%
20%以上25%未満	48	130	7.5%	36	102	13.0%	5	11	7.9%	7	17	2.4%	0	0	0.0%	0	0	0.0%	0	0	0.0%
15%以上20%未満	77	207	11.9%	43	145	18.5%	8	19	13.7%	24	41	5.9%	2	2	3.0%	0	0	0.0%	0	0	0.0%
10%以上15%未満	122	329	18.9%	62	207	26.4%	16	35	25.2%	43	84	12.1%	1	3	4.5%	0	0	0.0%	0	0	0.0%
5%以上10%未満	185	514	29.6%	68	275	35.1%	17	52	37.4%	93	177	25.4%	7	10	15.2%	0	0	0.0%	0	0	0.0%
0%以上5%未満	411	925	53.2%	140	415	52.9%	29	81	58.3%	195	372	53.4%	22	32	48.5%	5	5	55.6%	20	20	46.5%
-5%以上0%未満	348	1,273	73.2%	86	501	63.9%	22	103	74.1%	188	560	80.3%	28	60	90.9%	3	8	88.9%	21	41	95.3%
-10%以上-5%未満	208	1,481	85.2%	98	599	76.4%	19	122	87.8%	83	643	92.3%	5	65	98.5%	1	9	100.0%	2	43	100.0%
-15%以上-10%未満	108	1,589	91.4%	62	661	84.3%	10	132	95.0%	35	678	97.3%	1	66	100.0%	0	9	100.0%	0	43	100.0%
-20%以上-15%未満	47	1,636	94.1%	33	694	88.5%	4	136	97.8%	10	688	98.7%	0	66	100.0%	0	9	100.0%	0	43	100.0%
-25%以上-20%未満	28	1,664	95.7%	21	715	91.2%	1	137	98.6%	6	694	99.6%	0	66	100.0%	0	9	100.0%	0	43	100.0%
-30%以上-25%未満	24	1,688	97.1%	20	735	93.8%	2	139	100.0%	2	696	99.9%	0	66	100.0%	0	9	100.0%	0	43	100.0%
-35%以上-30%未満	13	1,701	97.9%	12	747	95.3%	0	139	100.0%	1	697	100.0%	0	66	100.0%	0	9	100.0%	0	43	100.0%
-40%以上-35%未満	7	1,708	98.3%	7	754	96.2%	0	139	100.0%	0	697	100.0%	0	66	100.0%	0	9	100.0%	0	43	100.0%
-45%以上-40%未満	7	1,715	98.7%	7	761	97.1%	0	139	100.0%	0	697	100.0%	0	66	100.0%	0	9	100.0%	0	43	100.0%
-50%以上-45%未満	6	1,721	99.0%	6	767	97.8%	0	139	100.0%	0	697	100.0%	0	66	100.0%	0	9	100.0%	0	43	100.0%
-50%未満	12	1,733	99.7%	12	779	99.4%	0	139	100.0%	0	697	100.0%	0	66	100.0%	0	9	100.0%	0	43	100.0%
対象外	5	1,738	100.0%	5	784	100.0%	0	139	100.0%	0	697	100.0%	0	66	100.0%	0	9	100.0%	0	43	100.0%
計	1,738			784			139			697			66			9			43		

※特定保健指導(積極的支援)実施率は、動機付け支援、モデル実施を含めた積極的支援レベルの実施率を示す

○特定保健指導(積極的支援:動機付け支援相当及びモデル実施除く)実施率(令和元年度)

積極的支援 (動機付け支援相当 及びモデル実施除く) 実施率	全体			町村 (被保険者数5千人未満 の町村)			町村 (被保険者数5千人以上 の町村)			市 (被保険者数5万人未満 の市)			市 (被保険者数5万人以上10万人未満 の市)			市 (被保険者数10万人以上 の市)			市/特別区 (政令指定都市及び 特別区)		
	保険者 数	累積保険者数		保険者 数	累積保険者数		保険者 数	累積保険者数		保険者 数	累積保険者数		保険者 数	累積保険者数		保険者 数	累積保険者数		保険者 数	累積保険者数	
100%以上	21	21	1.2%	21	21	2.7%	0	0	0.0%	0	0	0.0%	0	0	0.0%	0	0	0.0%	0	0	0.0%
95%以上100%未満	1	22	1.3%	1	22	2.8%	0	0	0.0%	0	0	0.0%	0	0	0.0%	0	0	0.0%	0	0	0.0%
90%以上95%未満	3	25	1.4%	3	25	3.2%	0	0	0.0%	0	0	0.0%	0	0	0.0%	0	0	0.0%	0	0	0.0%
85%以上90%未満	13	38	2.2%	11	36	4.6%	1	1	0.7%	1	1	0.1%	0	0	0.0%	0	0	0.0%	0	0	0.0%
80%以上85%未満	15	53	3.0%	14	50	6.4%	0	1	0.7%	1	2	0.3%	0	0	0.0%	0	0	0.0%	0	0	0.0%
75%以上80%未満	27	80	4.6%	22	72	9.2%	1	2	1.4%	4	6	0.9%	0	0	0.0%	0	0	0.0%	0	0	0.0%
70%以上75%未満	18	98	5.6%	10	82	10.5%	1	3	2.2%	7	13	1.9%	0	0	0.0%	0	0	0.0%	0	0	0.0%
65%以上70%未満	25	123	7.1%	16	98	12.5%	0	3	2.2%	9	22	3.2%	0	0	0.0%	0	0	0.0%	0	0	0.0%
60%以上65%未満	39	162	9.3%	27	125	15.9%	3	6	4.3%	9	31	4.4%	0	0	0.0%	0	0	0.0%	0	0	0.0%
55%以上60%未満	47	209	12.0%	32	157	20.0%	4	10	7.2%	11	42	6.0%	0	0	0.0%	0	0	0.0%	0	0	0.0%
50%以上55%未満	68	277	15.9%	45	202	25.8%	7	17	12.2%	15	57	8.2%	1	1	1.5%	0	0	0.0%	0	0	0.0%
45%以上50%未満	54	331	19.0%	20	222	28.3%	3	20	14.4%	31	88	12.6%	0	1	1.5%	0	0	0.0%	0	0	0.0%
40%以上45%未満	93	424	24.4%	52	274	34.9%	7	27	19.4%	33	121	17.4%	1	2	3.0%	0	0	0.0%	0	0	0.0%
35%以上40%未満	91	515	29.6%	38	312	39.8%	10	37	26.6%	41	162	23.2%	2	4	6.1%	0	0	0.0%	0	0	0.0%
30%以上35%未満	117	632	36.4%	56	368	46.9%	15	52	37.4%	46	208	29.8%	0	4	6.1%	0	0	0.0%	0	0	0.0%
25%以上30%未満	124	756	43.5%	54	422	53.8%	9	61	43.9%	58	266	38.2%	3	7	10.6%	0	0	0.0%	0	0	0.0%
20%以上25%未満	117	873	50.2%	50	472	60.2%	14	75	54.0%	51	317	45.5%	1	8	12.1%	0	0	0.0%	1	1	2.3%
15%以上20%未満	148	1,021	58.7%	48	520	66.3%	11	86	61.9%	82	399	57.2%	3	11	16.7%	2	2	22.2%	2	3	7.0%
10%以上15%未満	204	1,225	70.5%	71	591	75.4%	15	101	72.7%	98	497	71.3%	15	26	39.4%	1	3	33.3%	4	7	16.3%
5%以上10%未満	239	1,464	84.2%	62	653	83.3%	13	114	82.0%	106	603	86.5%	31	57	86.4%	5	8	88.9%	22	29	67.4%
5%未満	272	1,736	99.9%	129	782	99.7%	25	139	100.0%	94	697	100.0%	9	66	100.0%	1	9	100.0%	14	43	100.0%
対象外	2	1,738	100.0%	2	784	100.0%	0	139	100.0%	0	697	100.0%	0	66	100.0%	0	9	100.0%	0	43	100.0%
計	1,738			784			139			697			66			9			43		

※積極的支援(動機付け支援相当及びモデル実施を除く)実施率は、当該利用者数を積極的支援レベルの対象者数で除算したものである。

○特定保健指導(積極的支援:動機付け支援相当及びモデル実施除く)実施率伸び幅(平成30年度から令和元年度の前年差)

積極的支援 (動機付け支援相当 及びモデル実施除く) 実施率 伸び幅	全体			町村 (被保険者数5千人未満 の町村)			町村 (被保険者数5千人以上 の町村)			市 (被保険者数5万人未満 の市)			市 (被保険者数5万人以上10万人未満 の市)			市 (被保険者数10万人以上 の市)			市/特別区 (政令指定都市及び 特別区)		
	保険者 数	累積保険者数		保険者 数	累積保険者数		保険者 数	累積保険者数		保険者 数	累積保険者数		保険者 数	累積保険者数		保険者 数	累積保険者数		保険者 数	累積保険者数	
50%以上	14	14	0.8%	13	13	1.7%	1	1	0.7%	0	0	0.0%	0	0	0.0%	0	0	0.0%	0	0	0.0%
45%以上50%未満	3	17	1.0%	3	16	2.0%	0	1	0.7%	0	0	0.0%	0	0	0.0%	0	0	0.0%	0	0	0.0%
40%以上45%未満	6	23	1.3%	4	20	2.6%	1	2	1.4%	1	1	0.1%	0	0	0.0%	0	0	0.0%	0	0	0.0%
35%以上40%未満	9	32	1.8%	7	27	3.4%	1	3	2.2%	1	2	0.3%	0	0	0.0%	0	0	0.0%	0	0	0.0%
30%以上35%未満	17	49	2.8%	14	41	5.2%	1	4	2.9%	2	4	0.6%	0	0	0.0%	0	0	0.0%	0	0	0.0%
25%以上30%未満	32	81	4.7%	24	65	8.3%	2	6	4.3%	6	10	1.4%	0	0	0.0%	0	0	0.0%	0	0	0.0%
20%以上25%未満	47	128	7.4%	36	101	12.9%	4	10	7.2%	7	17	2.4%	0	0	0.0%	0	0	0.0%	0	0	0.0%
15%以上20%未満	82	210	12.1%	47	148	18.9%	9	19	13.7%	24	41	5.9%	2	2	3.0%	0	0	0.0%	0	0	0.0%
10%以上15%未満	115	325	18.7%	57	205	26.1%	15	34	24.5%	42	83	11.9%	1	3	4.5%	0	0	0.0%	0	0	0.0%
5%以上10%未満	179	504	29.0%	65	270	34.4%	17	51	36.7%	90	173	24.8%	7	10	15.2%	0	0	0.0%	0	0	0.0%
0%以上5%未満	413	917	52.8%	141	411	52.4%	30	81	58.3%	197	370	53.1%	22	32	48.5%	5	5	55.6%	18	18	41.9%
-5%以上0%未満	349	1,266	72.8%	90	501	63.9%	19	100	71.9%	186	556	79.8%	28	60	90.9%	3	8	88.9%	23	41	95.3%
-10%以上-5%未満	208	1,474	84.8%	89	590	75.3%	21	121	87.1%	90	646	92.7%	5	65	98.5%	1	9	100.0%	2	43	100.0%
-15%以上-10%未満	115	1,589	91.4%	73	663	84.6%	11	132	95.0%	31	677	97.1%	0	65	98.5%	0	9	100.0%	0	43	100.0%
-20%以上-15%未満	43	1,632	93.9%	29	692	88.3%	4	136	97.8%	9	686	98.4%	1	66	100.0%	0	9	100.0%	0	43	100.0%
-25%以上-20%未満	33	1,665	95.8%	24	716	91.3%	2	138	99.3%	7	693	99.4%	0	66	100.0%	0	9	100.0%	0	43	100.0%
-30%以上-25%未満	25	1,690	97.2%	21	737	94.0%	1	139	100.0%	3	696	99.9%	0	66	100.0%	0	9	100.0%	0	43	100.0%
-35%以上-30%未満	9	1,699	97.8%	9	746	95.2%	0	139	100.0%	0	696	99.9%	0	66	100.0%	0	9	100.0%	0	43	100.0%
-40%以上-35%未満	8	1,707	98.2%	7	753	96.0%	0	139	100.0%	1	697	100.0%	0	66	100.0%	0	9	100.0%	0	43	100.0%
-45%以上-40%未満	7	1,714	98.6%	7	760	96.9%	0	139	100.0%	0	697	100.0%	0	66	100.0%	0	9	100.0%	0	43	100.0%
-50%以上-45%未満	6	1,720	99.0%	6	766	97.7%	0	139	100.0%	0	697	100.0%	0	66	100.0%	0	9	100.0%	0	43	100.0%
-50%未満	13	1,733	99.7%	13	779	99.4%	0	139	100.0%	0	697	100.0%	0	66	100.0%	0	9	100.0%	0	43	100.0%
対象外	5	1,738	100.0%	5	784	100.0%	0	139	100.0%	0	697	100.0%	0	66	100.0%	0	9	100.0%	0	43	100.0%
計	1,738			784			139			697			66			9			43		

※積極的支援(動機付け支援相当及びモデル実施を除く)実施率は、当該利用者数を積極的支援レベルの対象者数で除算したものである。

○特定保健指導(積極的支援:動機付け支援相当)実施率(令和元年度)

積極的支援 (動機付け支援相当) 実施率	全体			町村 (被保険者数5千人未満 の町村)			町村 (被保険者数5千人以上 の町村)			市 (被保険者数5万人未満 の市)			市 (被保険者数5万人以上10万人未満 の市)			市 (被保険者数10万人以上 の市)			市/特別区 (政令指定都市及び 特別区)		
	保険者 数	累積保険者数		保険者 数	累積保険者数		保険者 数	累積保険者数		保険者 数	累積保険者数		保険者 数	累積保険者数		保険者 数	累積保険者数		保険者 数	累積保険者数	
36%以上	2	2	0.1%	2	2	0.3%	0	0	0.0%	0	0	0.0%	0	0	0.0%	0	0	0.0%	0	0	0.0%
34%以上36%未満	0	2	0.1%	0	2	0.3%	0	0	0.0%	0	0	0.0%	0	0	0.0%	0	0	0.0%	0	0	0.0%
32%以上34%未満	0	2	0.1%	0	2	0.3%	0	0	0.0%	0	0	0.0%	0	0	0.0%	0	0	0.0%	0	0	0.0%
30%以上32%未満	0	2	0.1%	0	2	0.3%	0	0	0.0%	0	0	0.0%	0	0	0.0%	0	0	0.0%	0	0	0.0%
28%以上30%未満	0	2	0.1%	0	2	0.3%	0	0	0.0%	0	0	0.0%	0	0	0.0%	0	0	0.0%	0	0	0.0%
26%以上28%未満	0	2	0.1%	0	2	0.3%	0	0	0.0%	0	0	0.0%	0	0	0.0%	0	0	0.0%	0	0	0.0%
24%以上26%未満	2	4	0.2%	2	4	0.5%	0	0	0.0%	0	0	0.0%	0	0	0.0%	0	0	0.0%	0	0	0.0%
22%以上24%未満	1	5	0.3%	1	5	0.6%	0	0	0.0%	0	0	0.0%	0	0	0.0%	0	0	0.0%	0	0	0.0%
20%以上22%未満	1	6	0.3%	1	6	0.8%	0	0	0.0%	0	0	0.0%	0	0	0.0%	0	0	0.0%	0	0	0.0%
18%以上20%未満	0	6	0.3%	0	6	0.8%	0	0	0.0%	0	0	0.0%	0	0	0.0%	0	0	0.0%	0	0	0.0%
16%以上18%未満	1	7	0.4%	1	7	0.9%	0	0	0.0%	0	0	0.0%	0	0	0.0%	0	0	0.0%	0	0	0.0%
14%以上16%未満	0	7	0.4%	0	7	0.9%	0	0	0.0%	0	0	0.0%	0	0	0.0%	0	0	0.0%	0	0	0.0%
12%以上14%未満	1	8	0.5%	1	8	1.0%	0	0	0.0%	0	0	0.0%	0	0	0.0%	0	0	0.0%	0	0	0.0%
10%以上12%未満	0	8	0.5%	0	8	1.0%	0	0	0.0%	0	0	0.0%	0	0	0.0%	0	0	0.0%	0	0	0.0%
8%以上10%未満	6	14	0.8%	2	10	1.3%	2	2	1.4%	2	2	0.3%	0	0	0.0%	0	0	0.0%	0	0	0.0%
6%以上8%未満	8	22	1.3%	4	14	1.8%	0	2	1.4%	4	6	0.9%	0	0	0.0%	0	0	0.0%	0	0	0.0%
4%以上6%未満	23	45	2.6%	16	30	3.8%	3	5	3.6%	4	10	1.4%	0	0	0.0%	0	0	0.0%	0	0	0.0%
2%以上4%未満	48	93	5.4%	13	43	5.5%	5	10	7.2%	30	40	5.7%	0	0	0.0%	0	0	0.0%	0	0	0.0%
0%超 2%未満	104	197	11.3%	3	46	5.9%	4	14	10.1%	86	126	18.1%	8	8	12.1%	0	0	0.0%	3	3	7.0%
0%	18	215	12.4%	7	53	6.8%	1	15	10.8%	7	133	19.1%	1	9	13.6%	1	1	11.1%	1	4	9.3%
対象外	1,523	1,738	100.0%	731	784	100.0%	124	139	100.0%	564	697	100.0%	57	66	100.0%	8	9	100.0%	39	43	100.0%
計	1,738			784			139			697			66			9			43		

※積極的支援(動機付け支援相当)実施率は、当該利用者数を積極的支援レベルの対象者数で除算したものである。

○特定保健指導(積極的支援:動機付け支援相当)実施率伸び幅(平成30年度から令和元年度の前年差)

積極的支援 (積極的支援:助 機付け支援相当 実施率)	全体			町村 (被保険者数5千人未満 の町村)			町村 (被保険者数5千人以上 の町村)			市 (被保険者数5万人未満 の市)			市 (被保険者数5万人以上10万人未満 の市)			市 (被保険者数10万人以上 の市)			市/特別区 (政令指定都市及び 特別区)		
	保険者 数	累積保険者数		保険者 数	累積保険者数		保険者 数	累積保険者数		保険者 数	累積保険者数		保険者 数	累積保険者数		保険者 数	累積保険者数		保険者 数	累積保険者数	
伸び幅																					
50%以上	0	0	0.0%	0	0	0.0%	0	0	0.0%	0	0	0.0%	0	0	0.0%	0	0	0.0%	0	0	0.0%
45%以上50%未満	0	0	0.0%	0	0	0.0%	0	0	0.0%	0	0	0.0%	0	0	0.0%	0	0	0.0%	0	0	0.0%
40%以上45%未満	0	0	0.0%	0	0	0.0%	0	0	0.0%	0	0	0.0%	0	0	0.0%	0	0	0.0%	0	0	0.0%
35%以上40%未満	0	0	0.0%	0	0	0.0%	0	0	0.0%	0	0	0.0%	0	0	0.0%	0	0	0.0%	0	0	0.0%
30%以上35%未満	0	0	0.0%	0	0	0.0%	0	0	0.0%	0	0	0.0%	0	0	0.0%	0	0	0.0%	0	0	0.0%
25%以上30%未満	0	0	0.0%	0	0	0.0%	0	0	0.0%	0	0	0.0%	0	0	0.0%	0	0	0.0%	0	0	0.0%
20%以上25%未満	1	1	0.1%	1	1	0.1%	0	0	0.0%	0	0	0.0%	0	0	0.0%	0	0	0.0%	0	0	0.0%
15%以上20%未満	0	1	0.1%	0	1	0.1%	0	0	0.0%	0	0	0.0%	0	0	0.0%	0	0	0.0%	0	0	0.0%
10%以上15%未満	0	1	0.1%	0	1	0.1%	0	0	0.0%	0	0	0.0%	0	0	0.0%	0	0	0.0%	0	0	0.0%
5%以上10%未満	5	6	0.3%	2	3	0.4%	2	2	1.4%	1	1	0.1%	0	0	0.0%	0	0	0.0%	0	0	0.0%
0%以上5%未満	51	57	3.3%	1	4	0.5%	3	5	3.6%	41	42	6.0%	4	4	6.1%	0	0	0.0%	2	2	4.7%
-5%以上0%未満	37	94	5.4%	6	10	1.3%	0	5	3.6%	28	70	10.0%	2	6	9.1%	0	0	0.0%	1	3	7.0%
-10%以上-5%未満	1	95	5.5%	0	10	1.3%	0	5	3.6%	1	71	10.2%	0	6	9.1%	0	0	0.0%	0	3	7.0%
-15%以上-10%未満	0	95	5.5%	0	10	1.3%	0	5	3.6%	0	71	10.2%	0	6	9.1%	0	0	0.0%	0	3	7.0%
-20%以上-15%未満	0	95	5.5%	0	10	1.3%	0	5	3.6%	0	71	10.2%	0	6	9.1%	0	0	0.0%	0	3	7.0%
-25%以上-20%未満	0	95	5.5%	0	10	1.3%	0	5	3.6%	0	71	10.2%	0	6	9.1%	0	0	0.0%	0	3	7.0%
-30%以上-25%未満	0	95	5.5%	0	10	1.3%	0	5	3.6%	0	71	10.2%	0	6	9.1%	0	0	0.0%	0	3	7.0%
-35%以上-30%未満	0	95	5.5%	0	10	1.3%	0	5	3.6%	0	71	10.2%	0	6	9.1%	0	0	0.0%	0	3	7.0%
-40%以上-35%未満	0	95	5.5%	0	10	1.3%	0	5	3.6%	0	71	10.2%	0	6	9.1%	0	0	0.0%	0	3	7.0%
-45%以上-40%未満	0	95	5.5%	0	10	1.3%	0	5	3.6%	0	71	10.2%	0	6	9.1%	0	0	0.0%	0	3	7.0%
-50%以上-45%未満	0	95	5.5%	0	10	1.3%	0	5	3.6%	0	71	10.2%	0	6	9.1%	0	0	0.0%	0	3	7.0%
-50%未満	0	95	5.5%	0	10	1.3%	0	5	3.6%	0	71	10.2%	0	6	9.1%	0	0	0.0%	0	3	7.0%
対象外	1,643	1,738	100.0%	774	784	100.0%	134	139	100.0%	626	697	100.0%	60	66	100.0%	9	9	100.0%	40	43	100.0%
計	1,738			784			139			697			66			9			43		

※積極的支援(動機付け支援相当)実施率は、当該利用者数を積極的支援レベルの対象者数で除算したものである。

○特定保健指導(積極的支援:モデル実施)実施率(令和元年度)

積極的支援 (モデル実施) 実施率	全体			町村 (被保険者数5千人未満 の町村)			町村 (被保険者数5千人以上 の町村)			市 (被保険者数5万人未満 の市)			市 (被保険者数5万人以上10万人未満の 市)			市 (被保険者数10万人以上 の市)			市/特別区 (政令指定都市及び 特別区)		
	保険者 数	累積保険者数		保険者 数	累積保険者数		保険者 数	累積保険者数		保険者 数	累積保険者数		保険者 数	累積保険者数		保険者 数	累積保険者数		保険者 数	累積保険者数	
36%以上	0	0	0.0%	0	0	0.0%	0	0	0.0%	0	0	0.0%	0	0	0.0%	0	0	0.0%	0	0	0.0%
34%以上36%未満	0	0	0.0%	0	0	0.0%	0	0	0.0%	0	0	0.0%	0	0	0.0%	0	0	0.0%	0	0	0.0%
32%以上34%未満	0	0	0.0%	0	0	0.0%	0	0	0.0%	0	0	0.0%	0	0	0.0%	0	0	0.0%	0	0	0.0%
30%以上32%未満	0	0	0.0%	0	0	0.0%	0	0	0.0%	0	0	0.0%	0	0	0.0%	0	0	0.0%	0	0	0.0%
28%以上30%未満	0	0	0.0%	0	0	0.0%	0	0	0.0%	0	0	0.0%	0	0	0.0%	0	0	0.0%	0	0	0.0%
26%以上28%未満	0	0	0.0%	0	0	0.0%	0	0	0.0%	0	0	0.0%	0	0	0.0%	0	0	0.0%	0	0	0.0%
24%以上26%未満	0	0	0.0%	0	0	0.0%	0	0	0.0%	0	0	0.0%	0	0	0.0%	0	0	0.0%	0	0	0.0%
22%以上24%未満	0	0	0.0%	0	0	0.0%	0	0	0.0%	0	0	0.0%	0	0	0.0%	0	0	0.0%	0	0	0.0%
20%以上22%未満	0	0	0.0%	0	0	0.0%	0	0	0.0%	0	0	0.0%	0	0	0.0%	0	0	0.0%	0	0	0.0%
18%以上20%未満	0	0	0.0%	0	0	0.0%	0	0	0.0%	0	0	0.0%	0	0	0.0%	0	0	0.0%	0	0	0.0%
16%以上18%未満	0	0	0.0%	0	0	0.0%	0	0	0.0%	0	0	0.0%	0	0	0.0%	0	0	0.0%	0	0	0.0%
14%以上16%未満	0	0	0.0%	0	0	0.0%	0	0	0.0%	0	0	0.0%	0	0	0.0%	0	0	0.0%	0	0	0.0%
12%以上14%未満	0	0	0.0%	0	0	0.0%	0	0	0.0%	0	0	0.0%	0	0	0.0%	0	0	0.0%	0	0	0.0%
10%以上12%未満	0	0	0.0%	0	0	0.0%	0	0	0.0%	0	0	0.0%	0	0	0.0%	0	0	0.0%	0	0	0.0%
8%以上10%未満	0	0	0.0%	0	0	0.0%	0	0	0.0%	0	0	0.0%	0	0	0.0%	0	0	0.0%	0	0	0.0%
6%以上8%未満	0	0	0.0%	0	0	0.0%	0	0	0.0%	0	0	0.0%	0	0	0.0%	0	0	0.0%	0	0	0.0%
4%以上6%未満	0	0	0.0%	0	0	0.0%	0	0	0.0%	0	0	0.0%	0	0	0.0%	0	0	0.0%	0	0	0.0%
2%以上4%未満	1	1	0.1%	0	0	0.0%	0	0	0.0%	1	1	0.1%	0	0	0.0%	0	0	0.0%	0	0	0.0%
0%超 2%未満	3	4	0.2%	0	0	0.0%	0	0	0.0%	2	3	0.4%	0	0	0.0%	0	0	0.0%	1	1	2.3%
0%	1	5	0.3%	0	0	0.0%	0	0	0.0%	1	4	0.6%	0	0	0.0%	0	0	0.0%	0	1	2.3%
対象外	1,733	1,738	100.0%	784	784	100.0%	139	139	100.0%	693	697	100.0%	66	66	100.0%	9	9	100.0%	42	43	100.0%
計	1,738			784			139			697			66			9			43		

※積極的支援(モデル実施)実施率は、当該利用者数を積極的支援レベルの対象者数で除算したもの

○特定保健指導(積極的支援:モデル実施)実施率伸び幅(平成30年度から令和元年度の前年差)

積極的支援 (積極的支援:モデル実施) 実施率 伸び幅	全体			町村 (被保険者数5千人未満 の町村)			町村 (被保険者数5千人以上 の町村)			市 (被保険者数5万人未満 の市)			市 (被保険者数5万人以上10万人未満 の市)			市 (被保険者数10万人以上 の市)			市/特別区 (政令指定都市及び 特別区)		
	保険者 数	累積保険者数		保険者 数	累積保険者数		保険者 数	累積保険者数		保険者 数	累積保険者数		保険者 数	累積保険者数		保険者 数	累積保険者数		保険者 数	累積保険者数	
50%以上	0	0	0.0%	0	0	0.0%	0	0	0.0%	0	0	0.0%	0	0	0.0%	0	0	0.0%	0	0	0.0%
45%以上50%未満	0	0	0.0%	0	0	0.0%	0	0	0.0%	0	0	0.0%	0	0	0.0%	0	0	0.0%	0	0	0.0%
40%以上45%未満	0	0	0.0%	0	0	0.0%	0	0	0.0%	0	0	0.0%	0	0	0.0%	0	0	0.0%	0	0	0.0%
35%以上40%未満	0	0	0.0%	0	0	0.0%	0	0	0.0%	0	0	0.0%	0	0	0.0%	0	0	0.0%	0	0	0.0%
30%以上35%未満	0	0	0.0%	0	0	0.0%	0	0	0.0%	0	0	0.0%	0	0	0.0%	0	0	0.0%	0	0	0.0%
25%以上30%未満	0	0	0.0%	0	0	0.0%	0	0	0.0%	0	0	0.0%	0	0	0.0%	0	0	0.0%	0	0	0.0%
20%以上25%未満	0	0	0.0%	0	0	0.0%	0	0	0.0%	0	0	0.0%	0	0	0.0%	0	0	0.0%	0	0	0.0%
15%以上20%未満	0	0	0.0%	0	0	0.0%	0	0	0.0%	0	0	0.0%	0	0	0.0%	0	0	0.0%	0	0	0.0%
10%以上15%未満	0	0	0.0%	0	0	0.0%	0	0	0.0%	0	0	0.0%	0	0	0.0%	0	0	0.0%	0	0	0.0%
5%以上10%未満	0	0	0.0%	0	0	0.0%	0	0	0.0%	0	0	0.0%	0	0	0.0%	0	0	0.0%	0	0	0.0%
0%以上5%未満	0	0	0.0%	0	0	0.0%	0	0	0.0%	0	0	0.0%	0	0	0.0%	0	0	0.0%	0	0	0.0%
-5%以上0%未満	1	1	0.1%	0	0	0.0%	0	0	0.0%	0	0	0.0%	0	0	0.0%	0	0	0.0%	1	1	2.3%
-10%以上-5%未満	1	2	0.1%	0	0	0.0%	0	0	0.0%	1	1	0.1%	0	0	0.0%	0	0	0.0%	0	1	2.3%
-15%以上-10%未満	0	2	0.1%	0	0	0.0%	0	0	0.0%	0	1	0.1%	0	0	0.0%	0	0	0.0%	0	1	2.3%
-20%以上-15%未満	0	2	0.1%	0	0	0.0%	0	0	0.0%	0	1	0.1%	0	0	0.0%	0	0	0.0%	0	1	2.3%
-25%以上-20%未満	0	2	0.1%	0	0	0.0%	0	0	0.0%	0	1	0.1%	0	0	0.0%	0	0	0.0%	0	1	2.3%
-30%以上-25%未満	0	2	0.1%	0	0	0.0%	0	0	0.0%	0	1	0.1%	0	0	0.0%	0	0	0.0%	0	1	2.3%
-35%以上-30%未満	0	2	0.1%	0	0	0.0%	0	0	0.0%	0	1	0.1%	0	0	0.0%	0	0	0.0%	0	1	2.3%
-40%以上-35%未満	0	2	0.1%	0	0	0.0%	0	0	0.0%	0	1	0.1%	0	0	0.0%	0	0	0.0%	0	1	2.3%
-45%以上-40%未満	0	2	0.1%	0	0	0.0%	0	0	0.0%	0	1	0.1%	0	0	0.0%	0	0	0.0%	0	1	2.3%
-50%以上-45%未満	0	2	0.1%	0	0	0.0%	0	0	0.0%	0	1	0.1%	0	0	0.0%	0	0	0.0%	0	1	2.3%
-50%未満	0	2	0.1%	0	0	0.0%	0	0	0.0%	0	1	0.1%	0	0	0.0%	0	0	0.0%	0	1	2.3%
対象外	1,736	1,738	100.0%	784	784	100.0%	139	139	100.0%	696	697	100.0%	66	66	100.0%	9	9	100.0%	42	43	100.0%
計	1,738			784			139			697			66			9			43		

※積極的支援(モデル実施)実施率は、当該利用者数を積極的支援レベルの対象者数で除算したもの

18. 都道府県別 特定健康診査実施率・伸び幅 特定保健指導実施率・伸び幅

都道府県	特定健康診査実施率・伸び幅			特定保健指導実施率・伸び幅		
	令和元年度速報値	平成30年度速報値	対前年差	令和元年度速報値	平成30年度速報値	対前年差
北海道	28.9%	29.5%	-0.6%	36.0%	34.8%	1.2%
青森	38.0%	38.0%	0.0%	47.5%	46.2%	1.3%
岩手	47.9%	45.4%	2.5%	25.0%	22.2%	2.8%
宮城	48.9%	48.3%	0.6%	19.5%	17.8%	1.7%
秋田	37.4%	37.3%	0.1%	21.5%	22.2%	-0.7%
山形	49.7%	48.7%	1.0%	45.3%	43.3%	2.0%
福島	43.3%	42.8%	0.5%	33.5%	31.9%	1.6%
茨城	38.6%	38.0%	0.6%	32.7%	33.0%	-0.3%
栃木	37.0%	36.6%	0.4%	31.2%	33.5%	-2.3%
群馬	42.6%	41.6%	1.0%	17.8%	17.4%	0.4%
埼玉	40.7%	40.3%	0.4%	19.8%	20.0%	-0.2%
千葉	40.9%	40.7%	0.2%	24.8%	23.7%	1.1%
東京	44.2%	44.7%	-0.5%	13.9%	15.3%	-1.4%
神奈川	28.8%	28.4%	0.4%	11.7%	11.2%	0.5%
新潟	45.0%	44.2%	0.8%	41.9%	43.0%	-1.1%
富山	44.7%	44.7%	0.0%	34.9%	31.7%	3.2%
石川	47.0%	46.1%	0.9%	55.3%	57.8%	-2.5%
福井	35.0%	34.6%	0.4%	35.6%	34.8%	0.8%
山梨	46.4%	45.9%	0.5%	52.3%	47.2%	5.1%
長野	46.8%	46.9%	-0.1%	60.2%	58.0%	2.2%
岐阜	40.5%	39.6%	0.9%	41.7%	41.3%	0.4%
静岡	38.4%	38.4%	0.0%	39.2%	36.6%	2.6%
愛知	39.5%	39.7%	-0.2%	18.9%	19.0%	-0.1%
三重	44.0%	43.2%	0.8%	16.3%	15.4%	0.9%
滋賀	41.8%	40.7%	1.1%	36.1%	38.2%	-2.1%
京都	34.7%	34.0%	0.7%	23.8%	20.9%	2.9%
大阪	30.1%	30.8%	-0.7%	19.1%	18.5%	0.6%
兵庫	34.1%	35.1%	-1.0%	26.6%	25.4%	1.2%
奈良	33.6%	32.1%	1.5%	19.4%	22.1%	-2.7%
和歌山	36.3%	35.5%	0.8%	30.9%	32.4%	-1.5%
鳥取	34.3%	33.5%	0.8%	29.9%	28.6%	1.3%
島根	46.7%	45.4%	1.3%	27.1%	28.2%	-1.1%
岡山	30.5%	29.3%	1.2%	17.8%	16.3%	1.5%
広島	30.7%	30.2%	0.5%	25.7%	30.3%	-4.6%
山口	30.3%	28.0%	2.3%	17.3%	17.8%	-0.5%
徳島	36.9%	36.3%	0.6%	77.7%	73.4%	4.3%
香川	44.0%	42.1%	1.9%	34.6%	30.6%	4.0%
愛媛	32.8%	33.1%	-0.3%	40.2%	35.2%	5.0%
高知	37.7%	38.3%	-0.6%	28.4%	24.4%	4.0%
福岡	34.2%	34.8%	-0.6%	45.1%	45.5%	-0.4%
佐賀	43.3%	43.0%	0.3%	62.1%	60.9%	1.2%
長崎	39.2%	39.5%	-0.3%	58.9%	58.8%	0.1%
熊本	38.0%	37.6%	0.4%	53.8%	51.1%	2.7%
大分	40.5%	42.4%	-1.9%	47.7%	44.8%	2.9%
宮崎	38.7%	36.7%	2.0%	48.0%	51.1%	-3.1%
鹿児島	44.7%	44.1%	0.6%	47.5%	48.6%	-1.1%
沖縄	38.6%	39.3%	-0.7%	67.2%	63.8%	3.4%
全国	38.0%	37.9%	0.1%	29.3%	28.9%	0.4%

※上記数値は、保険者が社会保険診療報酬支払基金に報告した平成30年度及び令和元年度の特定健康診査等の実績報告データをベースとしたファイルの集計結果

18. 都道府県別分布 特定健康診査実施率伸び幅

○特定健康診査実施率伸び幅（平成30年度から令和元年度の前年差）

（保険者数）

都道府県	-10%未満	-10%以上 -9%未満	-9%以上 -8%未満	-8%以上 -7%未満	-7%以上 -6%未満	-6%以上 -5%未満	-5%以上 -4%未満	-4%以上 -3%未満	-3%以上 -2%未満	-2%以上 -1%未満	-1%以上 0%未満	0%以上 1%未満	1%以上 2%未満	2%以上 3%未満	3%以上 4%未満	4%以上 5%未満	5%以上 6%未満	6%以上 7%未満	7%以上 8%未満	8%以上 9%未満	9%以上 10%未満	10%以上	対象外	合計
北海道	1	0	1	0	1	3	5	13	12	24	25	28	20	15	10	4	5	4	2	2	1	3	0	179
青森	0	0	0	0	0	1	0	0	0	3	8	13	8	4	1	2	0	0	0	0	0	0	0	40
岩手	0	0	0	0	0	0	0	0	0	3	5	6	6	3	1	2	2	1	0	1	0	0	0	33
宮城	0	0	0	0	0	1	0	0	2	2	9	11	4	3	2	0	0	1	0	0	0	0	0	35
秋田	0	0	0	0	0	0	1	0	1	2	8	10	1	1	1	0	0	0	0	0	0	0	0	25
山形	0	0	0	0	0	0	0	0	0	3	8	12	6	1	0	1	0	0	1	0	0	0	0	32
福島	0	0	0	1	0	1	0	2	4	9	7	13	9	2	5	0	4	1	0	1	0	0	0	59
茨城	0	0	0	0	0	0	0	0	0	5	7	13	10	6	2	1	0	0	0	0	0	0	0	44
栃木	0	0	0	0	0	0	0	0	1	2	8	5	5	3	0	0	0	0	1	0	0	0	0	25
群馬	0	0	0	0	0	0	0	0	2	3	9	7	3	3	2	1	2	1	1	0	0	1	0	35
埼玉	0	0	0	0	0	0	1	0	1	6	16	20	6	8	3	0	0	0	2	0	0	0	0	63
千葉	0	1	0	0	0	1	0	3	5	6	8	9	3	4	6	3	3	1	1	0	0	0	0	54
東京	0	0	0	1	0	0	0	1	8	5	18	18	4	3	2	0	2	0	0	0	0	0	0	62
神奈川	0	0	0	0	0	1	0	1	1	1	7	12	5	2	2	1	0	0	0	0	0	0	0	33
新潟	1	0	0	0	0	0	0	0	0	3	4	14	3	2	2	1	0	0	0	0	0	0	0	30
富山	0	0	0	0	0	0	0	0	0	2	6	4	2	0	0	0	1	0	0	0	0	0	0	15
石川	0	0	0	0	0	0	0	0	2	2	0	5	6	2	2	0	0	0	0	0	0	0	0	19
福井	0	0	0	0	0	0	0	0	0	2	1	7	2	2	2	0	0	0	1	0	0	0	0	17
山梨	0	0	0	0	0	0	0	0	2	2	6	4	9	3	0	1	0	0	0	0	0	0	0	27
長野	0	0	0	0	1	0	1	5	11	7	10	16	10	5	7	1	1	1	0	0	0	1	0	77
岐阜	0	0	0	0	0	0	1	0	0	4	2	15	9	6	0	2	1	2	0	0	0	0	0	42
静岡	0	0	0	0	0	1	0	2	1	5	14	5	4	0	1	1	1	0	0	0	0	0	0	35
愛知	0	0	0	1	0	0	0	0	4	3	14	15	8	2	6	1	0	0	0	0	0	0	0	54
三重	0	0	0	0	0	0	1	0	0	0	6	9	5	2	3	0	1	0	0	0	2	0	0	29
滋賀	0	0	0	0	1	0	0	1	2	2	3	4	1	0	3	1	1	0	0	0	0	0	0	19
京都	0	0	0	1	0	0	1	0	0	1	4	9	3	4	1	1	1	0	0	0	0	0	0	26
大阪	0	0	0	0	0	0	0	1	2	9	15	9	6	0	1	0	0	0	0	0	0	0	0	43
兵庫	0	0	0	0	0	0	0	0	2	11	8	11	6	2	1	0	0	0	0	0	0	0	0	41
奈良	0	0	0	0	0	0	0	0	2	5	6	4	13	4	1	1	1	1	0	1	0	0	0	39
和歌山	0	0	0	1	0	0	0	0	3	4	4	7	5	1	2	0	1	1	0	0	0	1	0	30
鳥取	0	0	0	0	0	0	0	1	1	2	2	3	4	1	1	0	2	1	0	1	0	0	0	19
島根	0	0	0	0	0	0	0	0	0	2	6	3	1	1	3	1	0	0	0	1	1	0	0	19
岡山	0	0	1	1	0	0	0	1	0	2	4	4	6	4	2	1	0	0	0	1	0	0	0	27
広島	0	0	0	0	0	0	1	0	0	3	4	3	1	2	1	1	3	1	2	1	0	0	0	23
山口	0	0	0	0	0	0	0	0	0	0	4	1	2	3	5	3	0	0	1	0	0	0	0	19
徳島	0	0	0	0	0	0	0	0	0	1	6	6	4	3	2	0	1	0	0	1	0	0	0	24
香川	0	0	0	0	0	0	0	1	0	1	1	5	4	2	0	1	1	1	0	0	0	0	0	17
愛媛	0	0	0	0	0	1	0	0	0	4	5	4	5	0	1	0	0	0	0	0	0	0	0	20
高知	0	0	0	0	0	0	1	2	2	1	6	9	5	4	3	1	0	0	0	0	0	0	0	34
福岡	0	0	0	0	0	0	1	4	2	8	12	10	8	6	5	1	2	0	0	0	1	0	0	60
佐賀	0	0	0	0	0	0	0	1	0	1	5	5	4	1	1	1	1	0	0	0	0	0	0	20
長崎	0	0	0	0	1	0	0	0	2	5	5	5	0	1	1	1	0	0	0	0	0	0	0	21
熊本	0	0	0	0	0	0	1	1	2	2	6	14	7	6	3	1	1	0	0	1	0	0	0	45
大分	0	0	0	0	0	0	1	1	0	2	5	4	4	1	0	0	0	0	0	0	0	0	0	18
宮崎	0	0	0	0	0	0	0	2	1	3	3	3	8	2	3	0	1	0	0	0	0	0	0	26
鹿児島	0	0	0	0	1	0	0	1	5	6	6	7	2	4	3	3	1	3	1	0	0	0	0	43
沖縄	0	0	0	0	0	0	1	2	3	7	10	4	5	2	1	2	1	1	1	0	1	0	0	41
全国	2	1	2	6	5	10	17	46	89	186	336	405	252	136	104	42	41	21	14	11	6	6	0	1,738

※上記数値は、保険者が社会保険診療報酬支払基金に報告した平成30年度及び令和元年度の特定健康診査等の実績報告データをベースとしたファイルの集計結果

※「対象外」は、特定健康診査対象者が存在しないため、特定健康診査実施率伸び幅が算出できない保険者を集計

18. 都道府県別分布 特定保健指導実施率伸び幅

○特定保健指導実施率伸び幅（平成30年度から令和元年度の前年差）

（保険者数）

都道府県	-50%未満	-50%以上 -45%未満	-45%以上 -40%未満	-40%以上 -35%未満	-35%以上 -30%未満	-30%以上 -25%未満	-25%以上 -20%未満	-20%以上 -15%未満	-15%以上 -10%未満	-10%以上 -5%未満	-5%以上 0%未満	0%以上 5%未満	5%以上 10%未満	10%以上 15%未満	15%以上 20%未満	20%以上 25%未満	25%以上 30%未満	30%以上 35%未満	35%以上 40%未満	40%以上 45%未満	45%以上 50%未満	50%以上	対象外	合計
北海道	1	2	1	1	0	3	5	11	21	24	21	26	31	17	3	6	2	0	0	3	0	1	0	179
青森	0	0	0	1	0	0	1	0	5	4	9	8	5	3	0	1	1	2	0	0	0	0	0	40
岩手	0	0	0	0	0	0	0	1	0	3	7	7	11	3	0	1	0	0	0	0	0	0	0	33
宮城	0	0	0	0	0	0	0	0	2	1	9	10	6	2	3	1	1	0	0	0	0	0	0	35
秋田	0	0	0	0	0	0	0	0	2	0	8	5	5	3	1	0	1	0	0	0	0	0	0	25
山形	0	0	0	0	0	0	0	1	0	2	9	11	5	2	2	0	0	0	0	0	0	0	0	32
福島	0	0	0	0	0	1	0	2	5	5	14	12	7	8	2	2	1	0	0	0	0	0	0	59
茨城	0	0	0	0	0	0	1	2	2	8	11	6	10	1	1	1	0	1	0	0	0	0	0	44
栃木	0	0	0	0	0	0	0	1	1	4	9	7	1	1	1	0	0	0	0	0	0	0	0	25
群馬	0	0	0	0	0	0	0	1	0	1	13	12	5	0	2	0	0	0	1	0	0	0	0	35
埼玉	0	0	0	0	0	0	1	2	0	5	18	27	5	2	2	0	0	0	0	0	0	1	0	63
千葉	0	0	0	0	0	0	1	1	3	4	16	16	8	2	0	0	0	2	1	0	0	0	0	54
東京	1	0	0	0	0	0	0	0	2	9	27	18	3	1	0	0	0	0	0	0	0	1	0	62
神奈川	0	0	0	0	0	0	0	0	0	4	16	9	3	0	0	1	0	0	0	0	0	0	0	33
新潟	0	0	0	0	0	0	1	3	0	6	4	7	5	2	1	1	0	0	0	0	0	0	0	30
富山	0	0	0	0	0	0	0	0	0	2	3	4	3	0	1	0	1	1	0	0	0	0	0	15
石川	0	0	0	0	0	0	0	1	0	3	7	6	1	1	0	0	0	0	0	0	0	0	0	19
福井	0	0	0	0	0	0	0	0	0	5	4	4	2	0	1	0	0	1	0	0	0	0	0	17
山梨	0	0	1	1	0	0	0	0	1	3	4	9	2	3	2	0	0	0	0	0	1	0	0	27
長野	0	0	0	0	1	1	2	1	3	8	19	23	6	4	1	4	0	0	1	2	0	1	0	77
岐阜	0	0	0	0	1	0	1	0	3	5	7	14	6	3	1	1	0	0	0	0	0	0	0	42
静岡	0	0	0	0	0	0	0	1	0	2	8	6	7	6	2	0	2	0	1	0	0	0	0	35
愛知	0	0	0	0	0	0	0	1	2	4	19	14	7	4	2	1	0	0	0	0	0	0	0	54
三重	0	0	0	0	0	0	0	1	2	0	8	9	7	0	1	1	0	0	0	0	0	0	0	29
滋賀	1	0	0	0	0	0	0	0	4	3	3	3	3	0	1	0	0	0	0	0	0	0	0	19
京都	0	0	0	0	0	0	0	0	2	1	5	4	3	5	3	3	0	0	0	0	0	0	0	26
大阪	0	0	0	0	0	0	2	0	1	5	12	14	6	2	0	1	0	0	0	0	0	0	0	43
兵庫	0	0	0	1	0	0	0	1	2	2	9	17	2	2	3	0	1	0	1	0	0	0	0	41
奈良	0	0	0	0	0	0	0	6	4	8	4	3	7	3	1	0	1	1	0	0	0	1	0	39
和歌山	0	0	0	0	0	0	0	0	2	5	6	4	4	4	4	0	1	0	0	0	0	0	0	30
鳥取	0	0	0	0	0	0	1	1	2	1	6	1	2	2	1	2	0	0	0	0	0	0	0	19
島根	1	0	0	0	0	0	0	2	0	2	7	0	2	2	0	1	1	0	0	1	0	0	0	19
岡山	0	0	0	0	0	0	1	0	1	1	4	10	5	2	1	0	0	0	0	1	0	1	0	27
広島	0	0	0	0	0	0	1	0	1	7	6	5	1	1	0	0	1	0	0	0	0	0	0	23
山口	0	0	0	0	0	0	0	0	1	3	7	4	2	0	2	0	0	0	0	0	0	0	0	19
徳島	0	0	0	0	1	0	0	1	0	1	3	7	5	5	1	0	0	0	0	0	0	0	0	24
香川	0	0	0	0	0	0	0	0	1	1	4	3	6	1	1	0	0	0	0	0	0	0	0	17
愛媛	0	0	0	0	0	0	0	0	2	3	3	6	3	0	1	1	0	0	1	0	0	0	0	20
高知	0	0	0	0	0	0	0	0	0	3	8	8	7	2	1	1	1	1	1	0	0	1	0	34
福岡	0	0	0	0	1	0	1	1	2	10	9	23	8	3	2	0	0	0	0	0	0	0	0	60
佐賀	0	0	0	0	0	0	1	1	0	5	3	5	1	1	1	2	0	0	0	0	0	0	0	20
長崎	1	0	1	0	0	0	0	0	1	2	6	6	2	2	0	0	0	0	0	0	0	0	0	21
熊本	0	0	0	0	1	0	0	0	2	1	10	13	11	3	4	0	0	0	0	0	0	0	0	45
大分	0	0	0	0	0	0	0	0	0	1	4	5	6	1	0	0	0	0	0	1	0	0	0	18
宮崎	0	0	0	0	0	0	0	1	4	5	1	11	3	0	1	0	0	0	0	0	0	0	0	26
鹿児島	0	0	1	0	0	0	3	0	3	9	8	5	7	4	2	0	0	1	0	0	0	0	0	43
沖縄	0	0	1	0	1	0	0	1	1	5	11	9	7	0	2	1	1	1	0	0	0	0	0	41
全国	5	2	5	4	6	5	23	45	90	197	409	436	254	113	61	33	16	11	7	8	1	7	0	1,738

※上記数値は、保険者が社会保険診療報酬支払基金に報告した平成30年度及び令和元年度の特定健康診査等の実績報告データをベースとしたファイルの集計結果

※「対象外」は、特定保健指導対象者が存在しないため、特定保健指導実施率伸び幅が算出できない保険者を集計

19. 都道府県別 特定保健指導(動機付け支援)実施率・伸び幅
特定保健指導(積極的支援)実施率・伸び幅

都道府県	特定保健指導(動機付け支援)実施率・伸び幅			特定保健指導(積極的支援)実施率・伸び幅		
	令和元年度速報値	平成30年度速報値	対前年差	令和元年度速報値	平成30年度速報値	対前年差
北海道	40.0%	38.7%	1.3%	23.0%	22.3%	0.7%
青 森	53.5%	51.8%	1.7%	30.8%	31.3%	-0.5%
岩 手	27.7%	24.2%	3.5%	16.3%	15.9%	0.4%
宮 城	21.6%	19.7%	1.9%	13.4%	12.3%	1.1%
秋 田	24.5%	24.8%	-0.3%	11.4%	13.2%	-1.8%
山 形	52.1%	49.8%	2.3%	25.0%	24.8%	0.2%
福 島	37.7%	35.8%	1.9%	19.7%	20.3%	-0.6%
茨 城	37.6%	38.7%	-1.1%	18.5%	17.3%	1.2%
栃 木	34.4%	36.8%	-2.4%	20.2%	22.2%	-2.0%
群 馬	19.8%	19.3%	0.5%	11.0%	10.6%	0.4%
埼 玉	22.6%	22.7%	-0.1%	9.8%	10.2%	-0.4%
千 葉	27.4%	26.2%	1.2%	15.2%	15.0%	0.2%
東 京	16.2%	17.9%	-1.7%	8.0%	8.5%	-0.5%
神奈川	13.3%	12.9%	0.4%	5.6%	5.0%	0.6%
新 潟	46.0%	47.3%	-1.3%	27.9%	28.2%	-0.3%
富 山	37.8%	34.3%	3.5%	22.7%	20.4%	2.3%
石 川	62.0%	65.4%	-3.4%	30.3%	29.2%	1.1%
福 井	38.7%	38.8%	-0.1%	24.1%	19.4%	4.7%
山 梨	60.5%	55.4%	5.1%	29.8%	26.1%	3.7%
長 野	65.6%	62.3%	3.3%	41.1%	42.6%	-1.5%
岐 阜	46.0%	45.7%	0.3%	24.5%	24.1%	0.4%
静 岡	44.2%	41.7%	2.5%	21.5%	18.5%	3.0%
愛 知	21.3%	21.2%	0.1%	10.6%	11.1%	-0.5%
三 重	18.4%	17.6%	0.8%	7.9%	6.5%	1.4%
滋 賀	39.8%	41.7%	-1.9%	21.7%	23.9%	-2.2%
京 都	27.2%	24.2%	3.0%	12.4%	10.1%	2.3%
大 阪	22.5%	21.6%	0.9%	8.7%	8.8%	-0.1%
兵 庫	30.8%	29.4%	1.4%	10.8%	9.7%	1.1%
奈 良	20.9%	24.1%	-3.2%	12.5%	13.6%	-1.1%
和歌山	37.2%	39.0%	-1.8%	12.2%	13.0%	-0.8%
鳥 取	34.3%	32.4%	1.9%	12.0%	13.1%	-1.1%
島 根	28.7%	30.6%	-1.9%	20.8%	17.6%	3.2%
岡 山	19.5%	17.8%	1.7%	10.4%	9.7%	0.7%
広 島	29.3%	34.3%	-5.0%	10.3%	13.2%	-2.9%
山 口	18.8%	19.2%	-0.4%	9.5%	10.6%	-1.1%
徳 島	83.1%	79.2%	3.9%	53.7%	49.6%	4.1%
香 川	36.4%	32.5%	3.9%	26.8%	22.1%	4.7%
愛 媛	46.2%	39.9%	6.3%	20.9%	19.4%	1.5%
高 知	31.7%	27.3%	4.4%	18.9%	16.1%	2.8%
福 岡	51.1%	51.0%	0.1%	24.8%	26.5%	-1.7%
佐 賀	69.9%	68.2%	1.7%	36.5%	36.9%	-0.4%
長 崎	64.5%	65.7%	-1.2%	39.0%	35.3%	3.7%
熊 本	57.9%	55.5%	2.4%	42.4%	38.7%	3.7%
大 分	51.2%	48.6%	2.6%	32.7%	28.9%	3.8%
宮 崎	52.5%	55.9%	-3.4%	32.0%	33.8%	-1.8%
鹿児島	52.8%	54.0%	-1.2%	26.4%	28.7%	-2.3%
沖 縄	76.1%	72.2%	3.9%	48.1%	46.0%	2.1%
全 国	32.9%	32.4%	0.5%	17.4%	17.1%	0.3%

※上記数値は、保険者が社会保険診療報酬支払基金に報告した平成30年度及び令和元年度の特定健康診査等の実績報告データをベースとしたファイルの集計結果

※特定保健指導(積極的支援)実施率は、動機付け支援、モデル実施を含めた積極的支援レベルの実施率を示す

19. 都道府県別 特定保健指導(動機付け支援)実施率・伸び幅
特定保健指導(積極的支援)実施率・伸び幅

都道府県	特定保健指導(積極的支援:動機付け支援相当 及びモデル実施除く)実施率・伸び幅			特定保健指導(積極的支援:動機付け支援相当) 実施率・伸び幅			特定保健指導(積極的支援:モデル実施) 実施率・伸び幅		
	令和元年度速報値	平成30年度速報値	対前年差	令和元年度速報値	平成30年度速報値	対前年差	令和元年度速報値	平成30年度速報値	対前年差
北海道	22.7%	22.1%	0.6%	0.3%	0.2%	0.1%	0.0%	0.0%	0.0%
青森	30.1%	31.2%	-1.1%	0.7%	0.2%	0.5%	0.0%	0.0%	0.0%
岩手	16.2%	15.8%	0.4%	0.1%	0.0%	0.1%	0.0%	0.0%	0.0%
宮城	13.2%	12.3%	0.9%	0.2%	0.1%	0.1%	0.0%	0.0%	0.0%
秋田	11.2%	13.0%	-1.8%	0.2%	0.2%	0.0%	0.0%	0.0%	0.0%
山形	24.8%	24.4%	0.4%	0.2%	0.5%	-0.3%	0.0%	0.0%	0.0%
福島	19.3%	20.0%	-0.7%	0.3%	0.3%	0.0%	0.1%	0.0%	0.1%
茨城	18.2%	16.9%	1.3%	0.3%	0.4%	-0.1%	0.0%	0.0%	0.0%
栃木	19.5%	21.9%	-2.4%	0.7%	0.3%	0.4%	0.0%	0.0%	0.0%
群馬	10.9%	10.6%	0.3%	0.1%	0.1%	0.0%	0.0%	0.0%	0.0%
埼玉	9.7%	10.1%	-0.4%	0.1%	0.0%	0.1%	0.0%	0.1%	-0.1%
千葉	15.0%	14.8%	0.2%	0.2%	0.2%	0.0%	0.0%	0.0%	0.0%
東京	7.9%	8.5%	-0.6%	0.1%	0.0%	0.1%	0.0%	0.0%	0.0%
神奈川	5.6%	5.0%	0.6%	0.0%	0.0%	0.0%	0.0%	0.0%	0.0%
新潟	27.7%	27.8%	-0.1%	0.1%	0.4%	-0.3%	0.0%	0.0%	0.0%
富山	21.8%	19.9%	1.9%	0.8%	0.5%	0.3%	0.1%	0.0%	0.1%
石川	29.6%	28.0%	1.6%	0.8%	1.3%	-0.5%	0.0%	0.0%	0.0%
福井	24.1%	19.4%	4.7%	0.0%	0.0%	0.0%	0.0%	0.0%	0.0%
山梨	29.5%	26.0%	3.5%	0.3%	0.1%	0.2%	0.0%	0.0%	0.0%
長野	40.9%	42.0%	-1.1%	0.2%	0.6%	-0.4%	0.0%	0.0%	0.0%
岐阜	23.6%	23.4%	0.2%	0.9%	0.7%	0.2%	0.0%	0.0%	0.0%
静岡	20.8%	18.3%	2.5%	0.6%	0.2%	0.4%	0.0%	0.0%	0.0%
愛知	10.5%	11.0%	-0.5%	0.1%	0.1%	0.0%	0.0%	0.0%	0.0%
三重	7.9%	6.4%	1.5%	0.0%	0.1%	-0.1%	0.0%	0.0%	0.0%
滋賀	21.7%	23.7%	-2.0%	0.1%	0.2%	-0.1%	0.0%	0.0%	0.0%
京都	12.4%	10.1%	2.3%	0.1%	0.0%	0.1%	0.0%	0.0%	0.0%
大阪	8.6%	8.8%	-0.2%	0.1%	0.1%	0.0%	0.0%	0.0%	0.0%
兵庫	10.7%	9.7%	1.0%	0.1%	0.0%	0.1%	0.0%	0.0%	0.0%
奈良	12.3%	13.6%	-1.3%	0.2%	0.1%	0.1%	0.0%	0.0%	0.0%
和歌山	12.0%	12.8%	-0.8%	0.2%	0.2%	0.0%	0.0%	0.1%	-0.1%
鳥取	12.0%	13.1%	-1.1%	0.0%	0.0%	0.0%	0.0%	0.0%	0.0%
島根	20.7%	17.6%	3.1%	0.1%	0.0%	0.1%	0.0%	0.0%	0.0%
岡山	10.4%	9.6%	0.8%	0.1%	0.1%	0.0%	0.0%	0.0%	0.0%
広島	10.3%	13.2%	-2.9%	0.0%	0.0%	0.0%	0.0%	0.0%	0.0%
山口	9.0%	10.6%	-1.6%	0.5%	0.0%	0.5%	0.0%	0.0%	0.0%
徳島	53.2%	49.3%	3.9%	0.6%	0.3%	0.3%	0.0%	0.0%	0.0%
香川	26.8%	21.9%	4.9%	0.0%	0.2%	-0.2%	0.0%	0.0%	0.0%
愛媛	20.7%	19.2%	1.5%	0.2%	0.2%	0.0%	0.0%	0.0%	0.0%
高知	18.7%	16.1%	2.6%	0.2%	0.1%	0.1%	0.0%	0.0%	0.0%
福岡	24.5%	26.2%	-1.7%	0.3%	0.2%	0.1%	0.0%	0.1%	-0.1%
佐賀	35.7%	36.4%	-0.7%	0.8%	0.5%	0.3%	0.0%	0.0%	0.0%
長崎	38.5%	34.4%	4.1%	0.6%	0.8%	-0.2%	0.0%	0.0%	0.0%
熊本	42.0%	38.2%	3.8%	0.4%	0.5%	-0.1%	0.0%	0.0%	0.0%
大分	32.0%	27.6%	4.4%	0.7%	1.3%	-0.6%	0.0%	0.0%	0.0%
宮崎	31.2%	32.7%	-1.5%	0.7%	1.1%	-0.4%	0.0%	0.0%	0.0%
鹿児島	26.3%	28.5%	-2.2%	0.1%	0.1%	0.0%	0.0%	0.1%	-0.1%
沖縄	47.5%	45.4%	2.1%	0.6%	0.6%	0.0%	0.0%	0.0%	0.0%
全国	17.2%	16.9%	0.3%	0.2%	0.2%	0.0%	0.0%	0.0%	0.0%

※上記数値は、保険者が社会保険診療報酬支払基金に報告した平成30年度及び令和元年度の特定健康診査等の実績報告データをベースとしたファイルの集計結果
※実施率が0.05%未満の場合、値を0.0%で表示

都道府県別 特定健康診査実施率・伸び幅

(令和元年度)

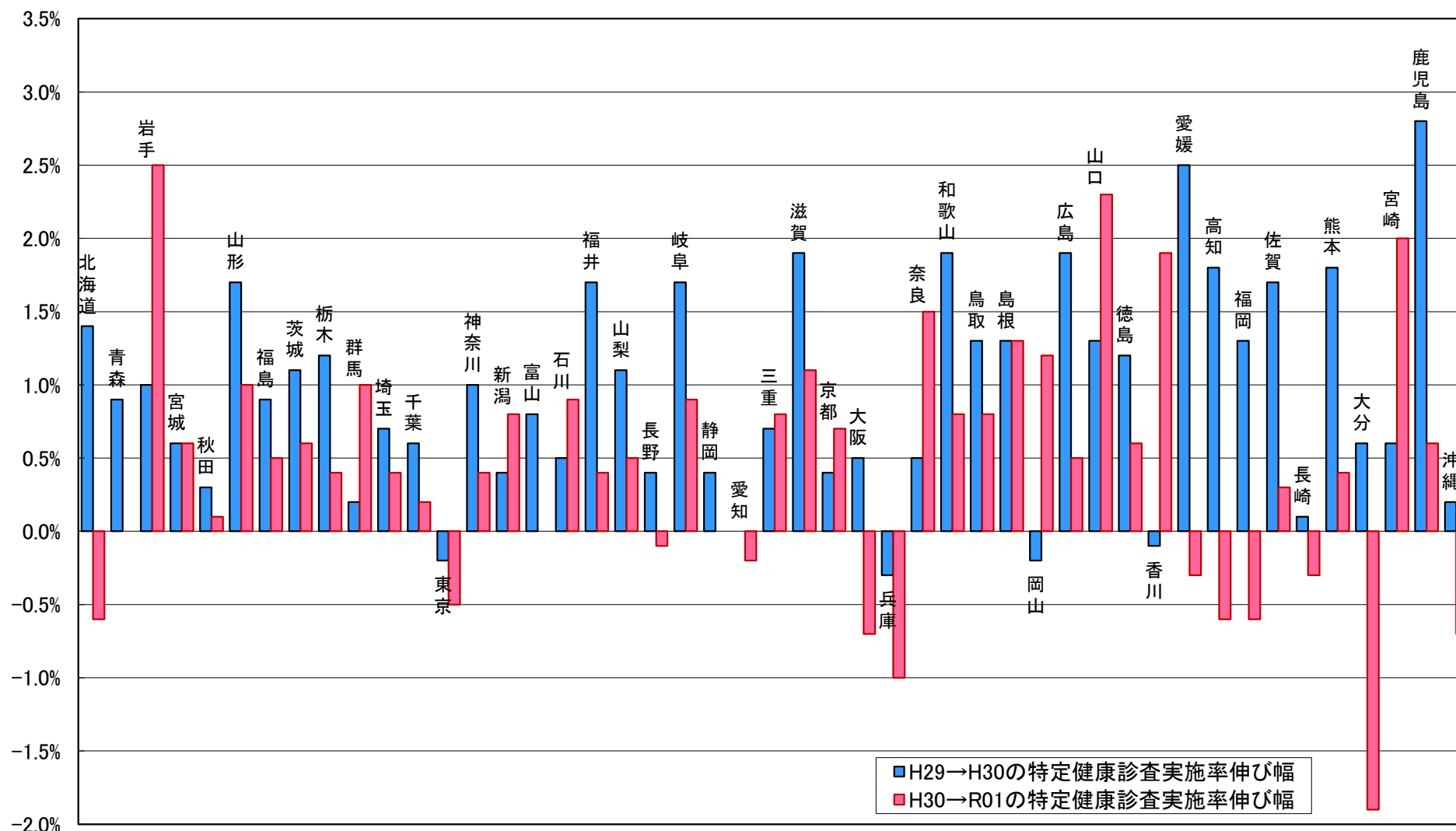

※伸び幅の算出方法は「令和元年度速報値－平成30年度速報値」「平成30年度速報値－平成29年度速報値」

※上記数値は、保険者が社会保険診療報酬支払基金に報告した平成29、30、令和元年度の特定健診等の実績報告データをベースとしたファイルの集計結果

都道府県別 特定保健指導実施率・伸び幅

(令和元年度)

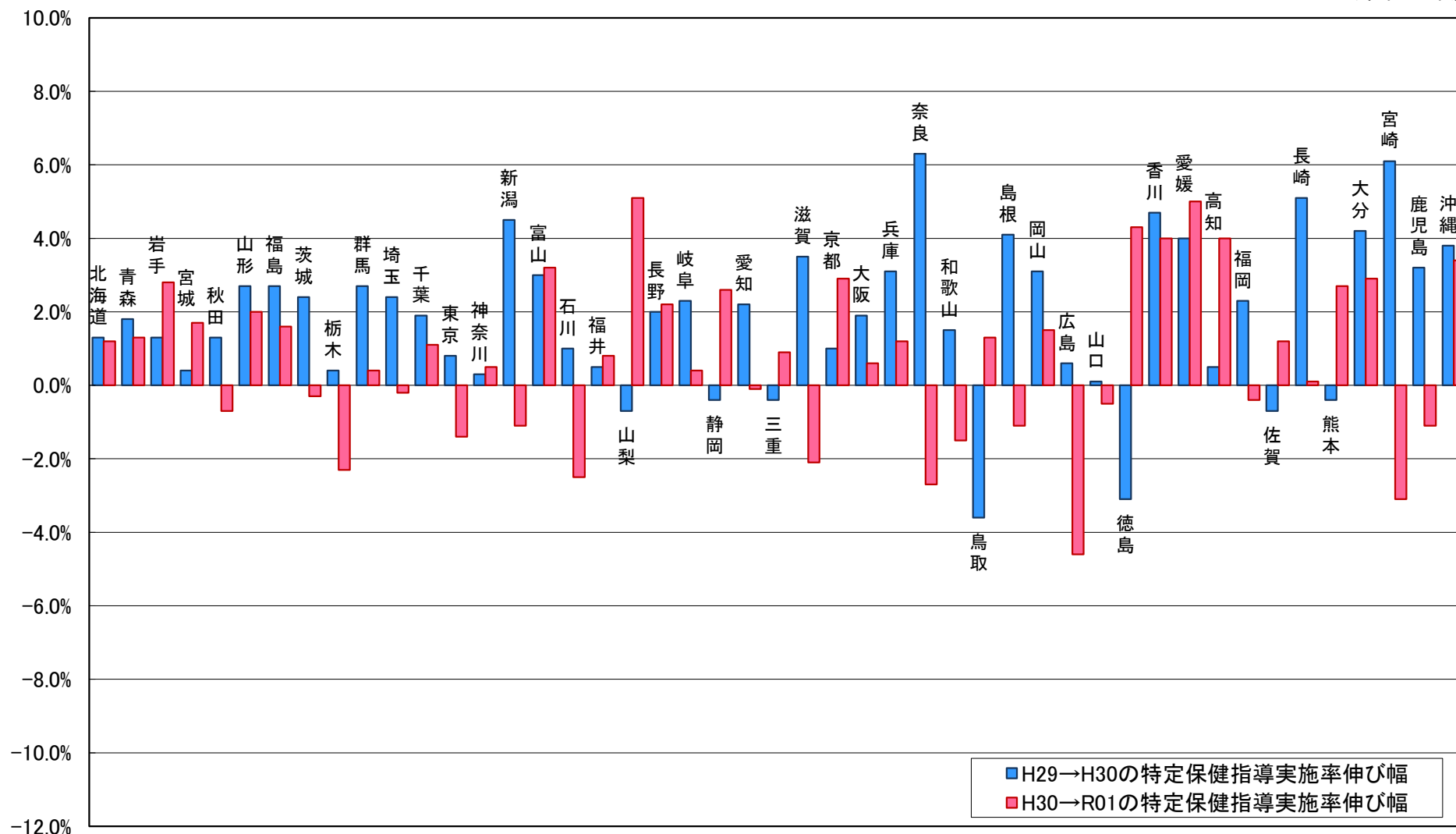

※伸び幅の算出方法は「令和元年度速報値－平成30年度速報値」「平成30年度速報値－平成29年度速報値」

※上記数値は、保険者が社会保険診療報酬支払基金に報告した平成29、30、令和元年度の特定健診等の実績報告データをベースとしたファイルの集計結果

都道府県別 特定保健指導(動機付け支援)実施率・伸び幅

(令和元年度)

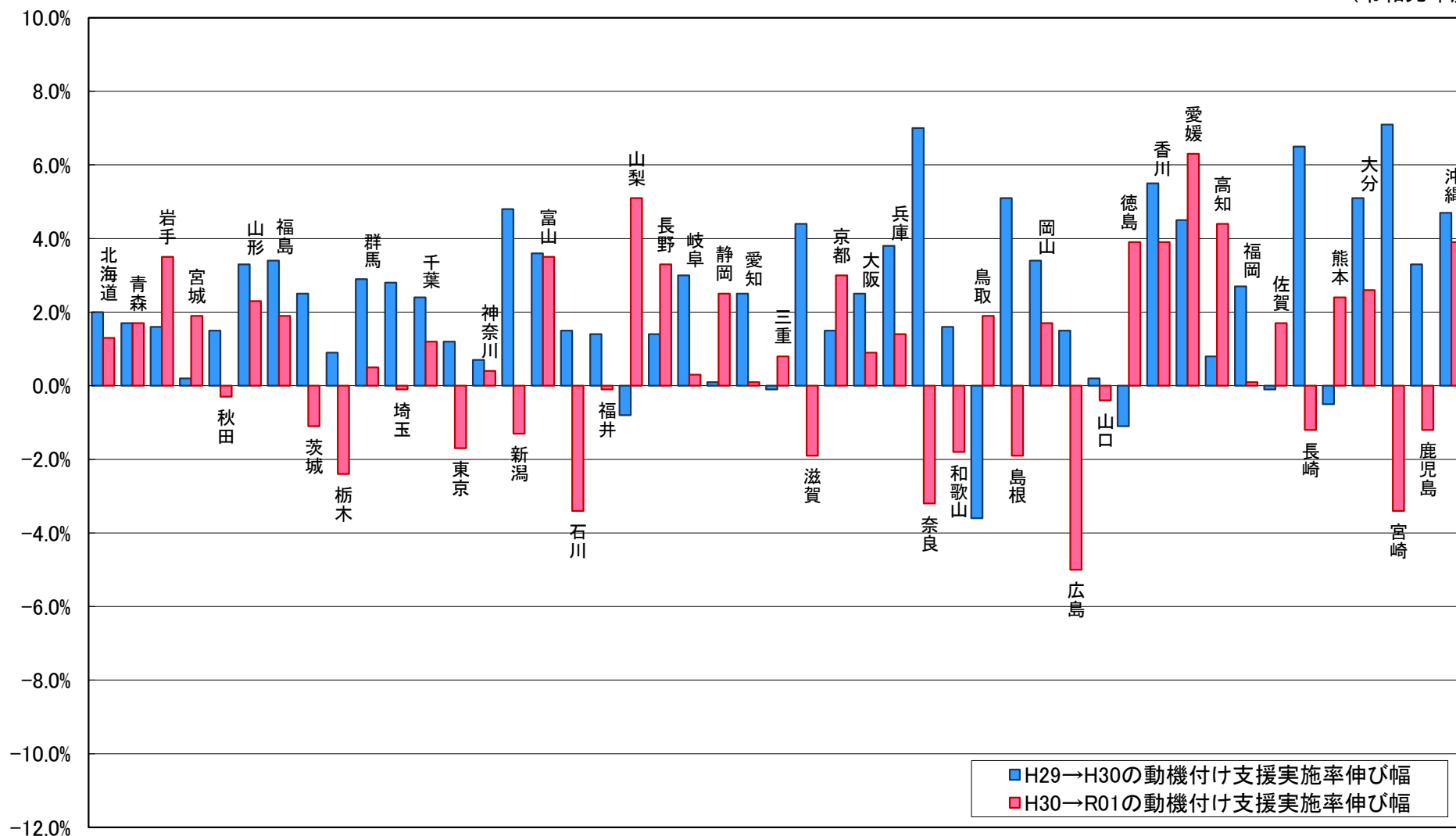

※伸び幅の算出方法は「令和元年度速報値－平成30年度速報値」「平成30年度速報値－平成29年度速報値」

※上記数値は、保険者が社会保険診療報酬支払基金に報告した平成29、30、令和元年度の特定健診等の実績報告データをベースとしたファイルの集計結果

都道府県別 特定保健指導(積極的支援)実施率・伸び幅

(令和元年度)

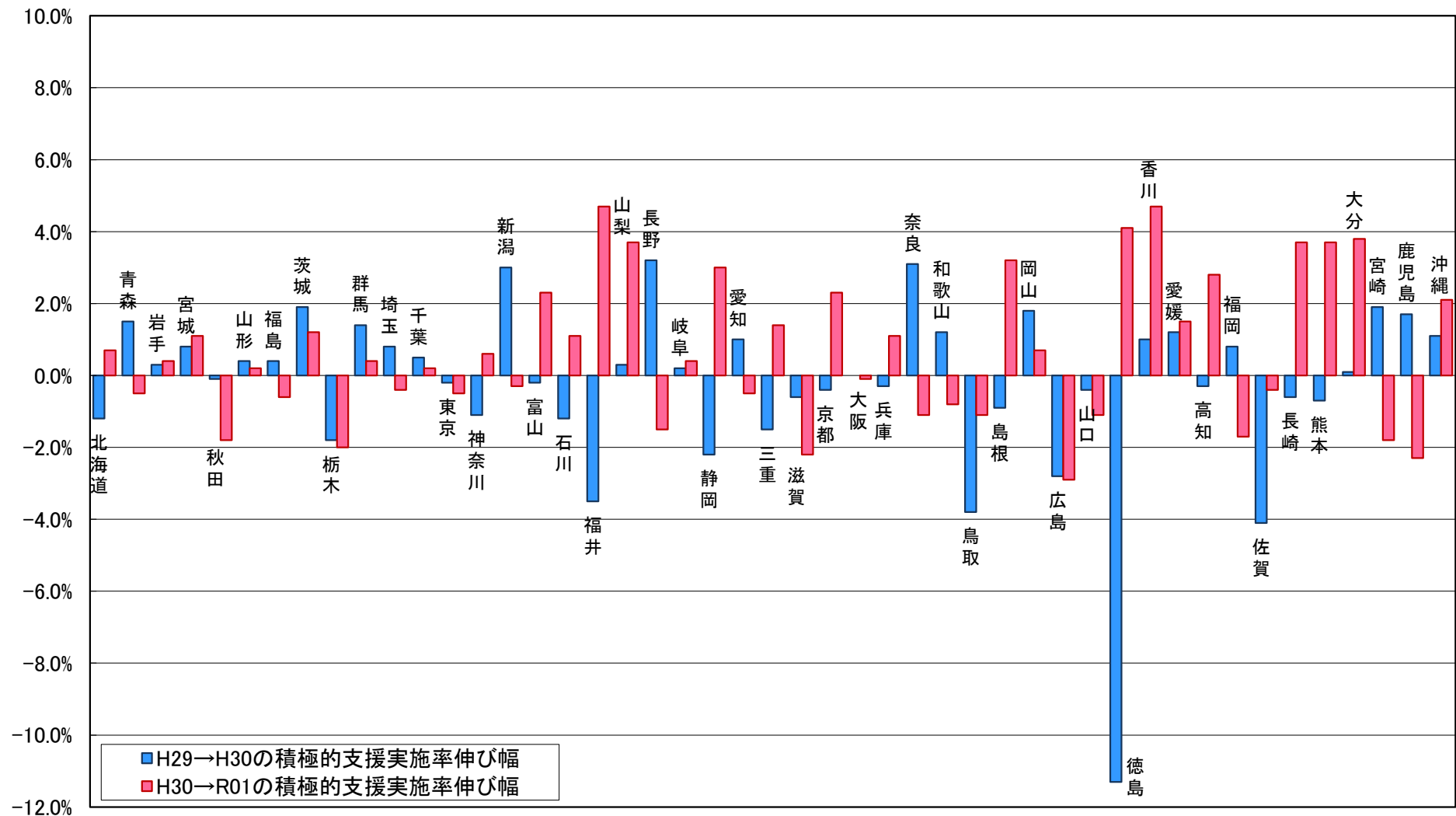

※伸び幅の算出方法は「令和元年度速報値－平成30年度速報値」「平成30年度速報値－平成29年度速報値」

※上記数値は、保険者が社会保険診療報酬支払基金に報告した平成29、30、令和元年度の実績報告データをベースとしたファイルの集計結果

※平成30年度以降の積極的支援実施率は、動機付け支援、モデル実施を含めた積極的支援レベルの実施率を使用して前年度からの伸び率を算出

都道府県別 特定保健指導(積極的支援:動機付け支援相当及びモデル実施除く)実施率・伸び幅

(令和元年度)

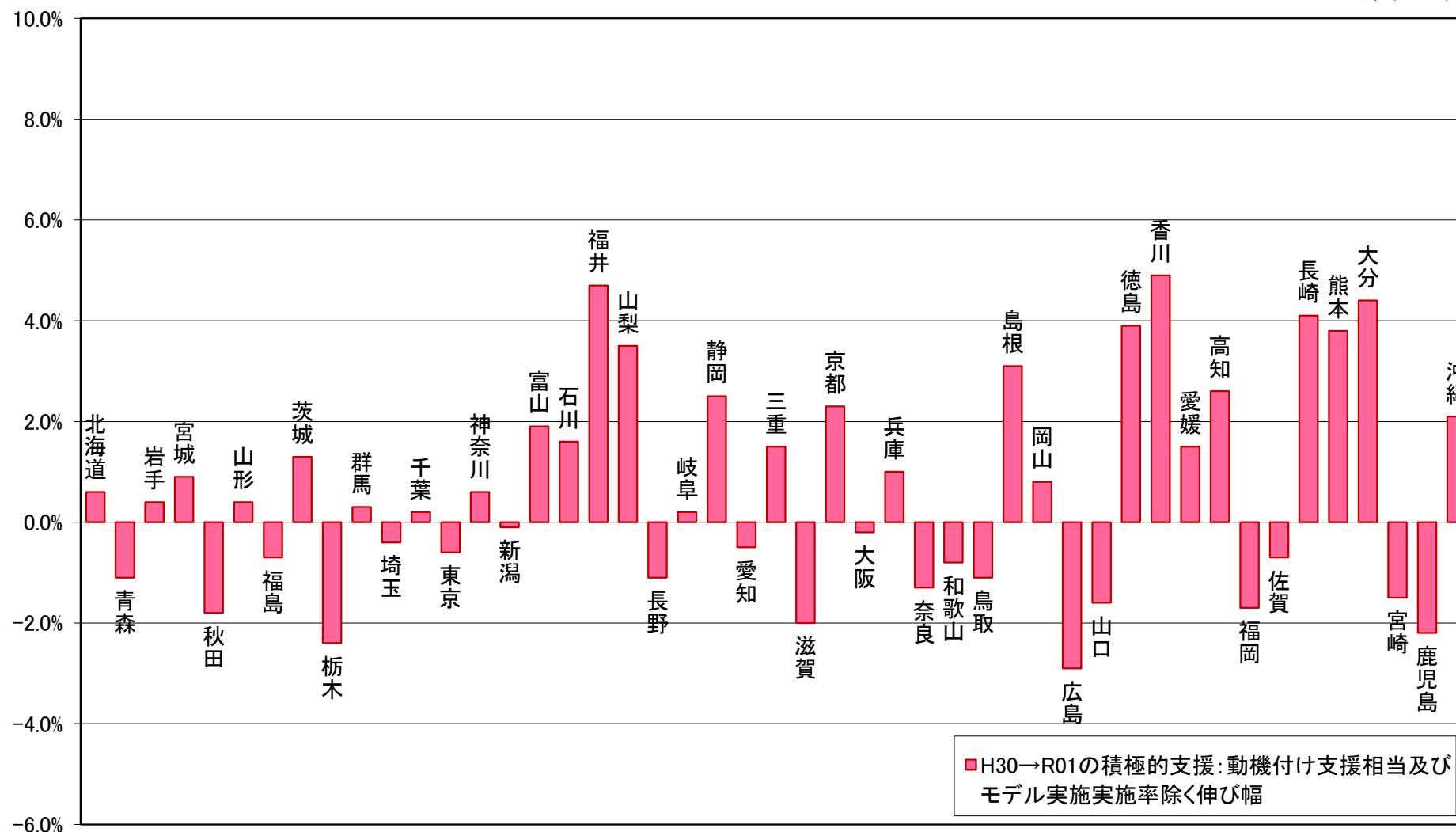

※伸び幅の算出方法は「令和元年度速報値－平成30年度速報値」

※上記数値は、保険者が社会保険診療報酬支払基金に報告した平成30、令和元年度の特定健診等の実績報告データをベースとしたファイルの集計結果

都道府県別 特定保健指導(積極的支援:動機付け支援相当)実施率・伸び幅

(令和元年度)

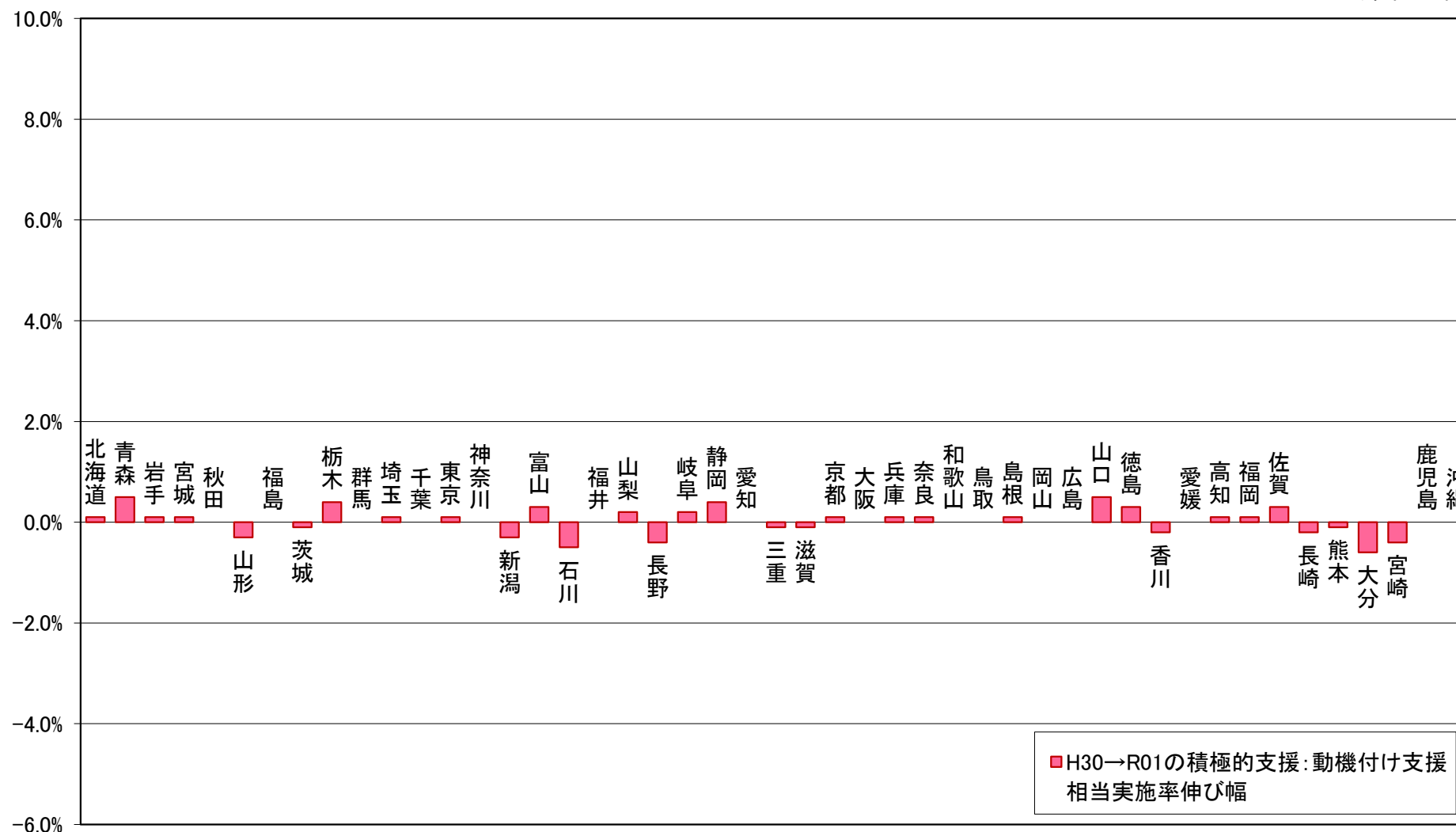

※伸び幅の算出方法は「令和元年度速報値－平成30年度速報値」

※上記数値は、保険者が社会保険診療報酬支払基金に報告した平成30、令和元年度の特定健診等の実績報告データをベースとしたファイルの集計結果

都道府県別 特定保健指導(積極的支援:モデル実施)実施率・伸び幅

(令和元年度)

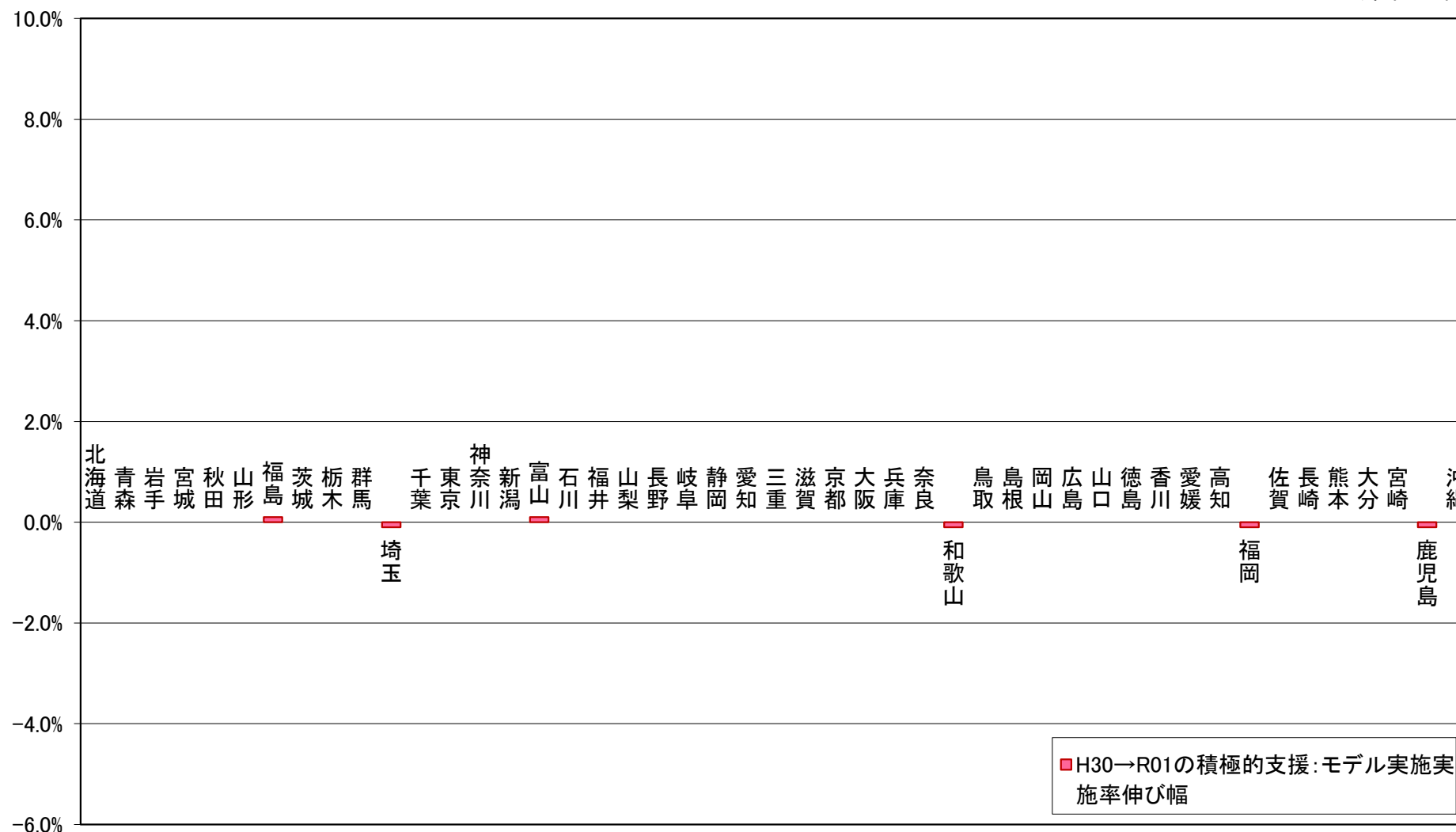

※伸び幅の算出方法は「令和元年度速報値－平成30年度速報値」

※上記数値は、保険者が社会保険診療報酬支払基金に報告した平成30、令和元年度の特定健診等の実績報告データをベースとしたファイルの集計結果

20. 都道府県別分布 メタボリックシンドローム該当者及び予備群の減少率

(保険者数)

都道府県	メタボリックシンドローム該当者及び予備群の減少率																							
	-50%未満	-50%以上 -45%未満	-45%以上 -40%未満	-40%以上 -35%未満	-35%以上 -30%未満	-30%以上 -25%未満	-25%以上 -20%未満	-20%以上 -15%未満	-15%以上 -10%未満	-10%以上 -5%未満	-5%以上 0%未満	0%以上 5%未満	5%以上 10%未満	10%以上 15%未満	15%以上 20%未満	20%以上 25%未満	25%以上 30%未満	30%以上 35%未満	35%以上 40%未満	40%以上 45%未満	45%以上 50%未満	50%以上	対象外	合計
北海道	4	0	1	0	8	7	6	13	18	19	27	27	13	8	11	4	6	1	2	1	0	0	3	179
青森	0	1	0	0	3	6	2	4	6	4	5	2	0	4	2	0	0	0	1	0	0	0	0	40
岩手	0	0	0	0	1	0	1	5	4	2	7	5	5	2	1	0	0	0	0	0	0	0	0	33
宮城	0	0	0	0	0	2	1	0	1	5	6	6	6	5	3	0	0	0	0	0	0	0	0	35
秋田	1	1	0	0	1	0	1	3	2	1	7	5	0	1	2	0	0	0	0	0	0	0	0	25
山形	0	0	0	0	0	0	0	3	2	0	2	2	6	4	8	4	1	0	0	0	0	0	0	32
福島	1	0	0	1	0	0	4	8	8	8	8	8	6	5	0	1	0	0	1	0	0	0	0	59
茨城	0	0	0	0	0	0	0	1	1	1	5	8	16	6	5	1	0	0	0	0	0	0	0	44
栃木	0	0	0	0	0	0	0	3	3	1	7	7	3	1	0	0	0	0	0	0	0	0	0	25
群馬	0	0	0	0	0	1	0	3	7	7	3	7	3	1	2	1	0	0	0	0	0	0	0	35
埼玉	0	0	0	0	0	1	1	7	4	22	11	9	3	2	1	2	0	0	0	0	0	0	0	63
千葉	0	0	0	0	0	1	1	1	5	7	12	9	8	3	4	2	1	0	0	0	0	0	0	54
東京	2	0	0	0	0	0	0	1	5	19	25	7	2	0	1	0	0	0	0	0	0	0	0	62
神奈川	0	1	1	0	0	0	1	4	8	4	5	4	4	0	1	0	0	0	0	0	0	0	0	33
新潟	0	0	0	0	0	1	0	2	2	4	7	5	5	3	1	0	0	0	0	0	0	0	0	30
富山	0	0	0	1	0	1	0	2	2	1	7	1	0	0	0	0	0	0	0	0	0	0	0	15
石川	0	0	0	0	0	2	1	3	5	3	5	0	0	0	0	0	0	0	0	0	0	0	0	19
福井	1	0	0	2	0	1	6	1	2	3	1	0	0	0	0	0	0	0	0	0	0	0	0	17
山梨	1	1	0	0	2	2	1	6	2	8	4	0	0	0	0	0	0	0	0	0	0	0	0	27
長野	2	0	1	1	3	2	4	4	9	12	13	11	3	6	3	1	1	0	1	0	0	0	0	77
岐阜	0	0	0	0	0	1	1	4	7	8	8	6	3	2	1	1	0	0	0	0	0	0	0	42
静岡	0	0	0	2	1	0	0	3	5	7	7	5	3	0	0	1	1	0	0	0	0	0	0	35
愛知	0	0	1	0	1	1	0	2	8	14	9	12	2	3	1	0	0	0	0	0	0	0	0	54
三重	0	0	0	0	0	3	2	5	6	3	3	3	3	0	0	1	0	0	0	0	0	0	0	29
滋賀	0	0	0	0	0	1	2	0	2	6	3	2	1	1	1	0	0	0	0	0	0	0	0	19
京都	0	0	0	0	2	0	3	1	4	2	7	3	1	2	0	0	1	0	0	0	0	0	0	26
大阪	0	0	0	0	1	0	0	1	2	11	15	7	4	1	0	0	0	0	0	0	0	1	0	43
兵庫	0	0	0	0	0	0	4	0	5	10	10	5	6	1	0	0	0	0	0	0	0	0	0	41
奈良	1	1	0	0	0	0	2	2	3	5	5	6	7	2	2	0	2	0	0	0	0	1	0	39
和歌山	1	0	0	0	0	0	4	4	5	4	4	3	3	2	0	0	0	0	0	0	0	0	0	30
鳥取	2	0	1	1	0	3	0	0	0	4	2	1	2	1	0	0	1	1	0	0	0	0	0	19
島根	0	0	0	1	0	2	1	3	4	4	1	0	2	0	0	0	0	1	0	0	0	0	0	19
岡山	1	0	0	0	1	0	0	1	3	4	7	5	4	1	0	0	0	0	0	0	0	0	0	27
広島	0	0	0	0	0	1	0	3	1	4	6	4	4	0	0	0	0	0	0	0	0	0	0	23
山口	1	1	0	0	0	1	0	3	3	4	3	2	1	0	0	0	0	0	0	0	0	0	0	19
徳島	0	0	0	0	1	0	2	0	1	4	9	5	1	0	1	0	0	0	0	0	0	0	0	24
香川	0	0	0	0	0	0	0	0	2	3	5	5	2	0	0	0	0	0	0	0	0	0	0	17
愛媛	0	0	0	0	0	1	0	1	0	0	5	5	6	0	2	0	0	0	0	0	0	0	0	20
高知	0	1	0	1	1	2	2	1	6	3	4	5	1	3	2	2	0	0	0	0	0	0	0	34
福岡	0	0	0	1	1	4	2	3	7	12	16	6	2	4	1	0	1	0	0	0	0	0	0	60
佐賀	0	0	0	0	0	0	1	4	3	6	2	2	1	0	0	0	0	1	0	0	0	0	0	20
長崎	0	0	0	0	0	0	1	1	3	5	4	4	1	0	1	0	1	0	0	0	0	0	0	21
熊本	1	0	0	0	1	4	2	3	8	7	10	6	2	0	1	0	0	0	0	0	0	0	0	45
大分	0	0	0	0	0	0	0	0	1	1	2	4	2	8	0	0	0	0	0	0	0	0	0	18
宮崎	0	0	0	0	0	0	1	4	3	8	3	3	1	2	1	0	0	0	0	0	0	0	0	26
鹿児島	1	0	1	2	1	3	4	3	8	6	7	3	4	0	0	0	0	0	0	0	0	0	0	43
沖縄	0	1	0	0	0	2	2	2	5	13	8	7	1	0	0	0	0	0	0	0	0	0	0	41
全国	20	8	6	13	29	56	66	128	201	289	332	242	153	84	59	21	16	4	5	1	0	2	3	1,738

※上記数値は、保険者が社会保険診療報酬支払基金に報告した平成20年度及び令和元年度の特定健康診査等の実績報告データをベースとしたファイルの集計結果

※「対象外」は、メタボリックシンドローム該当者及び予備群の減少率が算出できない保険者(性別、年齢階層別(40～64歳、65歳～74歳)のいずれかが「0人」)を集計

20. 都道府県別分布 メタボリックシンドローム該当者及び予備群の減少率伸び幅

○メタボリックシンドローム該当者及び予備群の減少率伸び幅（平成30年度から令和元年度の前年差）

（保険者数）

都道府県	-10%未満	-10%以上 -9%未満	-9%以上 -8%未満	-8%以上 -7%未満	-7%以上 -6%未満	-6%以上 -5%未満	-5%以上 -4%未満	-4%以上 -3%未満	-3%以上 -2%未満	-2%以上 -1%未満	-1%以上 0%未満	0%以上 1%未満	1%以上 2%未満	2%以上 3%未満	3%以上 4%未満	4%以上 5%未満	5%以上 6%未満	6%以上 7%未満	7%以上 8%未満	8%以上 9%未満	9%以上 10%未満	10%以上	対象外	合計
北海道	17	3	7	1	5	9	9	17	14	12	12	5	13	10	5	2	7	6	2	1	4	15	3	179
青森	8	0	1	0	3	1	4	2	3	3	1	5	0	1	0	0	1	1	0	1	1	4	0	40
岩手	2	0	1	1	2	1	3	2	5	5	1	3	2	3	1	0	0	0	0	1	0	0	0	33
宮城	2	1	0	1	1	3	5	4	1	3	1	4	3	2	2	0	0	0	0	1	0	1	0	35
秋田	2	1	0	2	2	3	1	2	3	4	1	0	0	0	1	3	0	0	0	0	0	0	0	25
山形	0	0	0	4	1	1	3	1	5	1	3	5	1	3	2	0	2	0	0	0	0	0	0	32
福島	4	1	1	2	2	2	0	1	6	3	5	7	6	1	3	3	7	0	1	1	1	2	0	59
茨城	0	0	2	1	0	5	2	5	8	4	5	2	2	2	2	1	1	0	1	0	0	1	0	44
栃木	1	0	0	2	0	2	1	3	2	2	3	3	3	2	0	0	0	1	0	0	0	0	0	25
群馬	3	0	1	2	1	4	2	4	3	3	3	0	1	0	1	0	0	0	0	0	1	3	0	35
埼玉	2	1	1	3	3	4	4	9	6	6	9	3	1	4	1	3	0	1	0	0	0	2	0	63
千葉	4	0	0	1	0	2	4	7	7	10	6	2	3	2	0	3	1	1	0	0	1	0	0	54
東京	5	3	1	0	1	1	7	4	6	10	11	6	3	2	1	0	0	0	0	0	0	1	0	62
神奈川	3	2	1	1	1	1	2	5	7	4	1	2	0	0	1	1	1	0	0	0	0	0	0	33
新潟	5	0	1	1	1	5	1	3	1	5	3	1	1	1	0	0	0	0	0	0	0	1	0	30
富山	0	1	1	1	0	0	0	1	4	0	2	4	1	0	0	0	0	0	0	0	0	0	0	15
石川	2	0	0	1	0	2	5	1	3	3	2	0	0	0	0	0	0	0	0	0	0	0	0	19
福井	2	1	1	0	4	1	0	2	1	0	0	0	1	1	0	2	0	0	0	0	0	1	0	17
山梨	1	1	0	0	2	3	0	3	1	2	1	4	1	0	0	1	1	2	1	2	0	1	0	27
長野	11	2	1	4	2	4	2	6	2	4	7	4	3	0	5	5	0	2	2	0	1	10	0	77
岐阜	5	0	1	2	3	2	3	4	5	3	7	3	0	2	0	1	0	0	0	0	0	1	0	42
静岡	4	2	1	1	3	1	3	4	3	3	4	2	2	1	0	0	0	1	0	0	0	0	0	35
愛知	2	0	1	6	4	0	2	5	5	8	3	3	4	2	3	2	1	0	1	1	1	0	1	54
三重	1	1	1	1	1	2	2	5	1	2	5	2	2	2	0	0	0	1	0	0	0	0	0	29
滋賀	1	0	2	1	0	2	1	1	2	0	2	2	2	1	0	0	1	1	0	0	0	0	0	19
京都	2	0	0	0	2	1	2	1	3	4	3	2	1	1	1	0	1	0	0	0	0	2	0	26
大阪	1	0	1	0	1	2	4	4	3	8	5	6	3	2	0	1	0	0	0	0	0	2	0	43
兵庫	2	1	0	1	1	1	3	5	7	6	2	4	2	1	2	1	0	1	1	0	0	0	0	41
奈良	2	0	0	1	0	2	3	3	2	6	4	1	1	4	3	1	1	1	0	0	1	3	0	39
和歌山	2	0	1	1	1	3	2	3	3	2	1	0	2	2	4	1	0	0	0	0	0	2	0	30
鳥取	5	0	1	1	0	1	0	1	3	1	0	1	0	0	0	0	0	0	0	2	0	3	0	19
島根	0	0	3	1	1	0	1	1	2	1	1	2	1	2	1	0	0	1	0	0	0	1	0	19
岡山	4	2	0	0	1	1	1	1	1	3	2	4	2	0	1	1	0	1	1	0	0	1	0	27
広島	1	0	0	1	1	0	3	0	3	1	4	4	1	0	2	1	1	0	0	0	0	0	0	23
山口	3	1	1	1	0	0	1	1	3	1	2	4	0	1	0	0	0	0	0	0	0	0	0	19
徳島	0	0	0	0	2	0	1	2	2	3	1	2	2	3	2	1	1	0	0	0	0	2	0	24
香川	2	0	0	0	0	1	2	2	2	0	2	2	2	0	2	0	0	0	0	0	0	0	0	17
愛媛	1	0	0	1	1	0	0	2	2	1	1	2	5	0	1	1	0	0	0	0	0	2	0	20
高知	4	0	0	0	0	3	2	3	3	3	2	1	0	3	2	2	0	1	0	0	1	4	0	34
福岡	5	2	3	0	5	2	5	2	5	5	5	3	3	0	5	3	3	2	2	0	0	0	0	60
佐賀	2	0	0	0	1	1	2	6	3	0	2	0	1	0	0	0	0	2	0	0	0	0	0	20
長崎	1	1	1	0	1	1	2	2	1	5	2	2	1	0	1	0	0	0	0	0	0	0	0	21
熊本	6	1	2	0	1	3	5	5	7	3	0	3	1	1	1	3	1	1	0	1	0	0	0	45
大分	0	0	0	1	1	0	1	2	1	5	2	0	4	0	0	1	0	0	0	0	0	0	0	18
宮崎	0	1	0	5	0	2	2	0	1	3	1	1	4	0	1	2	1	1	0	0	0	1	0	26
鹿児島	5	5	0	0	1	2	2	2	4	1	4	6	1	1	5	1	0	0	1	0	0	2	0	43
沖縄	4	2	1	1	3	2	3	1	6	5	4	1	2	0	2	0	0	1	2	0	0	1	0	41
全国	139	36	40	54	66	89	113	150	171	167	148	126	93	64	63	48	32	29	15	12	10	70	3	1,738

※上記数値は、保険者が社会保険診療報酬支払基金に報告した平成20年度及び平成30年度、令和元年度の特定健康診査等の実績報告データをベースとしたファイルの集計結果

※「対象外」は、メタボリックシンドローム該当者及び予備群の減少率が算出できない保険者（性別、年齢階層別（40～64歳、65歳～74歳）のいずれかが「0人」）を集計

21. 都道府県別 メタボリックシンドローム該当者及び予備群の減少率

都道府県	メタボリックシンドローム該当者及び予備群の減少率					
	令和元年度			平成30年度		
	令和元年度速報値	平成30年度速報値	対前年差	平成30年度速報値	平成29年度速報値	対前年差
北海道	0.4%	2.8%	-2.4%	2.7%	4.1%	-1.4%
青森	-6.3%	-3.4%	-2.9%	-3.7%	-1.5%	-2.2%
岩手	-2.6%	-0.4%	-2.2%	-0.5%	3.1%	-3.6%
宮城	2.3%	4.5%	-2.2%	4.4%	6.6%	-2.2%
秋田	-3.9%	-0.7%	-3.2%	-0.8%	1.6%	-2.4%
山形	11.9%	12.7%	-0.8%	12.5%	14.5%	-2.0%
福島	-6.8%	-6.8%	0.0%	-7.0%	-5.4%	-1.6%
茨城	6.5%	7.8%	-1.3%	7.7%	10.3%	-2.6%
栃木	-2.6%	-1.2%	-1.4%	-1.2%	-0.7%	-0.5%
群馬	-4.9%	-3.0%	-1.9%	-3.1%	-1.2%	-1.9%
埼玉	-4.5%	-2.1%	-2.4%	-2.2%	0.5%	-2.7%
千葉	-3.4%	-2.0%	-1.4%	-2.0%	0.7%	-2.7%
東京	-3.3%	-1.9%	-1.4%	-2.0%	0.3%	-2.3%
神奈川	-7.3%	-4.7%	-2.6%	-4.7%	-1.3%	-3.4%
新潟	-1.5%	2.2%	-3.7%	2.1%	2.9%	-0.8%
富山	-5.1%	-3.2%	-1.9%	-3.2%	-1.4%	-1.8%
石川	-11.1%	-7.5%	-3.6%	-7.5%	-5.2%	-2.3%
福井	-19.1%	-14.4%	-4.7%	-14.4%	-11.2%	-3.2%
山梨	-10.2%	-10.4%	0.2%	-10.4%	-6.2%	-4.2%
長野	-2.8%	-1.4%	-1.4%	-1.4%	0.5%	-1.9%
岐阜	-3.2%	-0.7%	-2.5%	-0.7%	4.3%	-5.0%
静岡	-6.6%	-4.0%	-2.6%	-4.1%	-1.6%	-2.5%
愛知	-1.4%	0.2%	-1.6%	0.2%	2.5%	-2.3%
三重	-7.1%	-5.2%	-1.9%	-5.2%	-3.1%	-2.1%
滋賀	-4.1%	-1.6%	-2.5%	-1.6%	0.2%	-1.8%
京都	-2.8%	-0.8%	-2.0%	-0.8%	1.1%	-1.9%
大阪	0.5%	2.1%	-1.6%	2.0%	4.4%	-2.4%
兵庫	-0.6%	1.0%	-1.6%	0.9%	3.5%	-2.6%
奈良	-1.3%	-0.5%	-0.8%	-0.5%	1.7%	-2.2%
和歌山	-10.0%	-8.1%	-1.9%	-8.1%	-4.5%	-3.6%
鳥取	0.5%	2.1%	-1.6%	2.0%	5.8%	-3.8%
島根	-10.0%	-8.9%	-1.1%	-8.9%	-5.2%	-3.7%
岡山	-1.8%	-0.9%	-0.9%	-0.9%	1.5%	-2.4%
広島	-3.1%	-2.5%	-0.6%	-2.5%	0.2%	-2.7%
山口	-8.4%	-5.3%	-3.1%	-5.3%	-2.4%	-2.9%
徳島	-0.1%	-0.2%	0.1%	-0.3%	1.7%	-2.0%
香川	-1.5%	-0.3%	-1.2%	-0.3%	2.0%	-2.3%
愛媛	1.4%	2.6%	-1.2%	2.5%	5.0%	-2.5%
高知	-7.4%	-7.1%	-0.3%	-7.2%	-3.7%	-3.5%
福岡	-6.2%	-4.0%	-2.2%	-4.0%	-1.4%	-2.6%
佐賀	-2.9%	-0.4%	-2.5%	-0.5%	3.7%	-4.2%
長崎	5.4%	8.3%	-2.9%	8.1%	9.0%	-0.9%
熊本	-6.8%	-3.9%	-2.9%	-4.0%	0.5%	-4.5%
大分	5.0%	7.1%	-2.1%	7.1%	7.9%	-0.8%
宮崎	-5.8%	-4.2%	-1.6%	-4.3%	-2.2%	-2.1%
鹿児島	-8.0%	-6.1%	-1.9%	-6.2%	-1.5%	-4.7%
沖縄	-4.4%	-2.0%	-2.4%	-2.1%	-0.4%	-1.7%
全国	-2.9%	-1.1%	-1.8%	-1.1%	1.3%	-2.4%

※上記数値は、保険者が社会保険診療報酬支払基金に報告した平成29、30、令和元年度の特定健康診査等の実績報告データをベースとしたファイルの集計結果

※上記数値は、保険者努力支援制度におけるメタボリックシンドローム該当者及び予備群の減少率の算出方法を用いた集計結果であり、第2期特定健康診査等実施計画期間におけるメタボリックシンドローム該当者及び予備群の算出方法とは異なる

※減少率は、各実績年度の特定健康診査対象者を基に算出しているため、令和元年度実績における平成30年度速報値と、平成30年度実績における平成30年度速報値では数値が異なる

都道府県別 メタボリックシンドローム該当者及び予備群の減少率

(令和元年度)

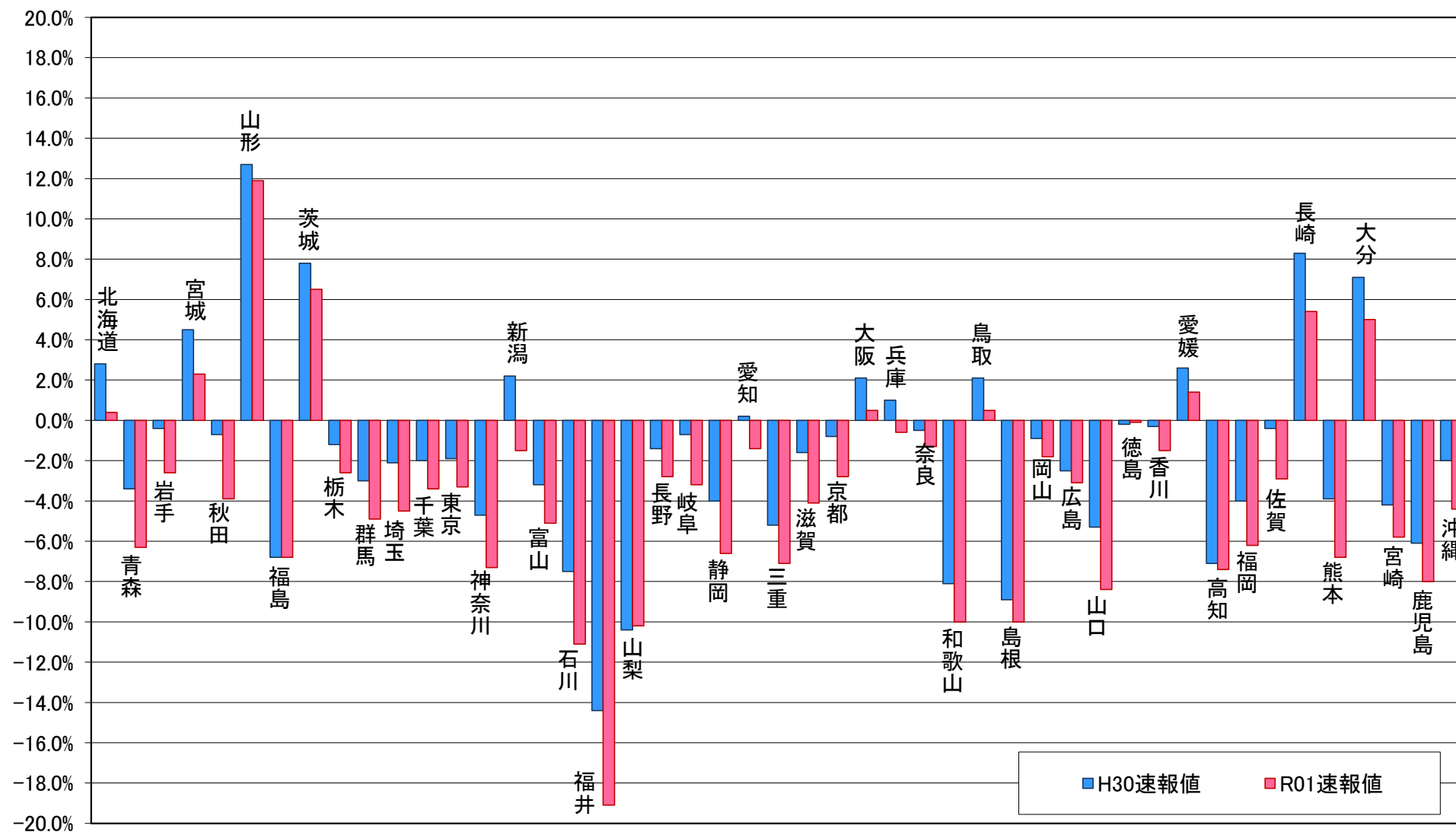

※上記数値は、保険者が社会保険診療報酬支払基金に報告した平成30年度及び令和元年度の特定健診等の実績報告データをベースとしたファイルの集計結果