

国保中央会介護伝送ソフト

Ver.7

(平成27年4月報酬改定対応版)

簡易入力機能付 伝送ソフトのご案内



平成27年4月制度改正及び報酬改定に対応!



介護給付費等請求業務の流れ

● サービス事業所等

簡易入力ソフト

台帳管理機能

各種台帳管理機能により、利用者情報、事業所情報等を一覧から選択し、請求明細書等の作成が可能。

●利用者台帳 ●事業所台帳 ●保険者台帳 ●介護サービスマスタ

※別途提供(有償)の介護給付費単位数表標準マスタからデータを取り込むことで、サービスコードを登録することなく利用できます。

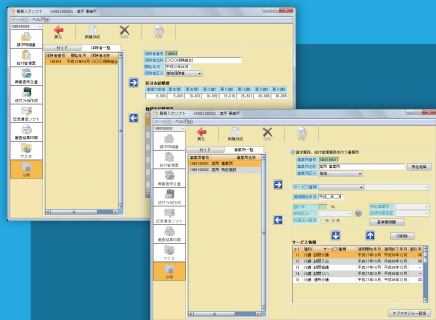

請求明細書・給付管理票作成機能

- 操作手順、入力のヒントを配置したわかりやすい画面
- 前月分からのコピー機能により入力作業を省力化
- 台帳参照と自動計算機能により入力ミスを防止

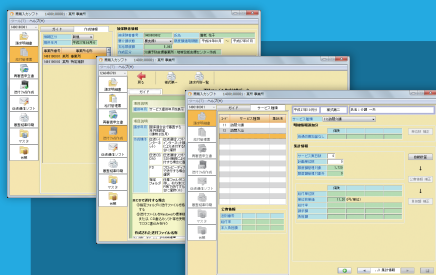

様式第一 様式第一の二
様式第二 様式第二の二 様式第二の三
様式第三 様式第三の二
様式第四 様式第四の二

様式第五 様式第五の二
様式第六 様式第六の二 様式第六の三 様式第六の四
様式第六の五 様式第六の六 様式第六の七
様式第七 様式第七の二 様式第七の三

様式第八
様式第九
様式第十
様式第十一 に対応

伝送通信ソフト

伝送通信機能

- 国保連合会へ介護給付費請求書・給付管理票等の伝送請求が可能
- 国保連合会からの審査支払結果通知・連絡文書等の受信が可能

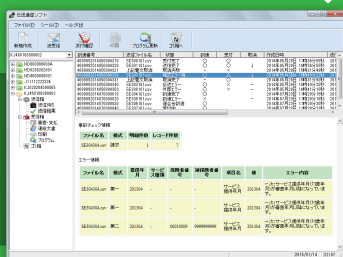

● 国民健康保険団体連合会

セキュリティの確保

ISDN請求及びインターネット請求において、国保連合会では、以下の各々の①～③の項目により、接続してきた相手を確認します。

ISDN 請求 ①電話番号 ②ユーザID ③パスワード

※「ユーザID」、「パスワード」は国保連合会より事前に取得する必要があります。

インターネット請求 ①ユーザID ②パスワード ③電子証明書

※「ユーザID」、「パスワード」を国保連合会より事前に取得した後、電子請求受付システムより「電子証明書(有償)」を取得する必要があります。



Ver.6からの主な変更点のご紹介

平成27年4月からの介護予防・日常生活支援総合事業に対応

- 総合事業費請求明細書、ケアマネジメント費の請求書作成に対応
▶ 様式第一の二・様式第二の三・様式第七の三
- 総合事業の給付管理票作成に対応
- 市町村独自の介護予防・日常生活支援総合事業単位数マスタのファイル取込に対応
- 総合事業の審査結果印刷に対応

サービス付き高齢者向け住宅への住所地特例に対応

- 利用者台帳に設定した施設所在保険者をデータ作成画面に自動表示
- 住所地特例の集計情報の計算に対応
▶ 様式第二・様式第二の二・様式第二の三・様式第七の三

その他

- 地域区分の見直しに対応
- 早期購入特典として試用版の介護給付費単位数表標準マスタを同梱
(平成27年7月31日まで使用可能)

※国保中央会介護伝送ソフトVer.6で簡易入力ソフト(総合事業版)Ver.6をご利用の皆様へ:
国保中央会介護伝送ソフトVer.7では簡易入力ソフト(総合事業版)Ver.6で対応していたサービスは作成対象外となります
のでご注意ください。

国保中央会介護伝送ソフト Ver.7

● 利用料1ソフト:47,000円(送料・消費税込み)/1パソコン(CD-ROM1枚)

※利用料にはマニュアル、送料、ソフト操作方法のサポート料が含まれています。(裏面注意事項参照)

※今後大きな制度改正、報酬改定等があった時点でVer.7のサポート(更新プログラムの提供及びヘルプデスク)は終了となります。

● 動作環境

- ・Windows Vista (Business、Home Premium、Home Basic)※いずれもServicePack2
- ・Windows 7 (Starter、Home Premium、Professional)※いずれもServicePack1(32bit OS / 64bit OS)
- ・Windows 8 (64bit OS)、Windows 8 Pro (64bit OS)
- ・Windows 8.1 (64bit OS)、Windows 8.1 Pro (64bit OS)

※Microsoft社の製品サポート期間終了に伴い、上記以外のOS(WindowsXP以前も含む)は動作対象外となります。

● Webブラウザ:Internet Explorer バージョン7、8、9、10、11のいずれか

● CD-ROMドライブ:インストール時のみ必要

● モニター解像度:1024×768ピクセル以上

■ 通信回線

● ISDN請求の場合:ISDN回線 INSネット64・INSネット64ライト・おとくラインISDN64

● インターネット請求の場合:ブロードバンドインターネット回線推奨 ADSL、CATV、FTTH(光ファイバー)

利用申込方法

1

国保中央会ホームページ(<http://www.kokuho.or.jp/system/software.html>)から申込書をダウンロード

2

必要事項を入力後、Eメールに添付して介護伝送ソフト受付センターに送信(E-MAILアドレス:kds@io.ocn.ne.jp)

※お客様控えとして、入力した申込書を保存しておいてください。

3

国保中央会介護伝送ソフトVer.7が届きます

※利用料は代金引き換えでのお支払いです。

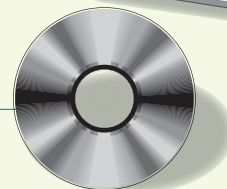
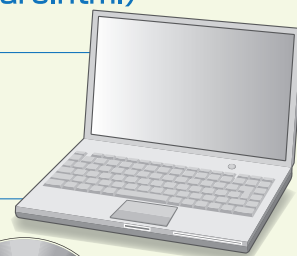

利用申込に関するお問合せ先

国保中央会介護伝送ソフト受付センター

E-MAILアドレス: mail-kds@e-seikyuu-help.jp

※お問い合わせ用のE-MAILアドレスはソフト申込書の送付先アドレスとは異なりますのでご注意ください。

FAX. 03-5928-0223

TEL. 03-5928-0456 (受付時間 平日10:00~17:00)

※電話が混み合い、大変つながりにくい場合があります。E-MAIL、FAXでの問合せにご協力お願いいたします。

国保中央会介護伝送ソフト、介護給付費単位数表標準マスタの詳細は、ホームページでご案内しております。

●伝送ソフト <http://www.kokuho.or.jp/system/software.html>

●標準マスタ <http://www.kokuho.or.jp/system/master.html>

※別途提供(有償)の標準マスタを使用しない場合、サービスコードを手入力する必要があります。

注意事項

- ①介護伝送ソフトは、各都道府県の国保連合会に伝送請求をするソフトです。またFD・CD・MOによる請求も可能です。
- ②Ver.7リリース後、旧バージョンの介護伝送ソフトでは、使用許諾契約期間を過ぎた介護給付費単位数表標準マスタは使用できません。
- ③旧バージョンの伝送ソフトを利用した場合、一切のサポートが受けられません。また、正確な請求・支払に支障が出る可能性があります。常に最新バージョンをご使用ください。
- ④ヘルプデスクは、電話、FAX、E-mailのみの対応となり、ご利用時に発生する電話、FAX、E-mailの通信費はお客様の負担となります。サポートご利用の際は、ソフト郵送時に同封する「シリアルナンバー(お客様番号)」が必要となります。
- ⑤本ソフトウェアにより生じたいかなる損害についても、本会では責任を負いかねますので、あらかじめご了承ください。

※Microsoft, Windows及び Internet Explorerは、米国及びその他の国における登録商標です。

※本パンフレットに掲載されているその他の製品名、会社名などは、各社の商標または登録商標です。

企画・製作：国民健康保険中央会

〒100-0014 東京都千代田区永田町1-11-35

※このパンフレットの内容は、予告なしに仕様・デザインなどを変更することがあります。

※更新情報などの最新情報は本会ホームページに掲載しますので、定期的に確認をお願いします。